

Handwritten signatures and initials in the top right corner.

2022

RELATÓRIO DE GESTÃO do ano económico de 2022



Freguesia de
Fátima
— CIDADE DA PAZ —



[Handwritten signatures and initials]

Índice

Introdução.....	2
Caracterização da Entidade.....	3
Política Orçamental.....	7
Síntese da Execução Orçamental	7
Análise da Receita	8
Execução Anual	8
Transferências Correntes e Transferências de Capital	9
Comparação Homóloga das Receitas	10
Evolução Mensal da Receita	11
Análise da Despesa.....	12
Execução anual	12
.....	12
Comparação Homóloga das Despesas.....	13
Evolução mensal da Despesa	14
Investimento / Plano Plurianual de Investimento (PPI)	15
Operações de Tesouraria	16
Dívidas a Finanças, CGA e Seg. Social.....	17
Conta de Gerência.....	17
Prestação de contas	18

Introdução

Em cumprimento do estipulado no novo Sistema de Normalização Contabilística para as Administrações Públicas (SNC-AP), conjugado com o disposto na alínea e) do n.º 1 do artigo 16.º da Lei n.º 75/2013, de 12 de setembro, compete ao Órgão Executivo da Freguesia elaborar e aprovar os documentos de prestação de contas, da gerência de 2022, e submeter à apreciação da Assembleia de Freguesia.

Neste contexto, a execução, o rigor dos registos e dos procedimentos, traduzem a fiabilidade e a verdade contabilística no estreito cumprimento das regras e princípios contabilísticos.

A preparação das demonstrações orçamentais e apresentação assenta nas orientações e na estrutura definidas pela NCP 26 - Contabilidade e Relato Orçamental e pretende dar a conhecer aos responsáveis e demais utentes da informação financeira da **Freguesia de Fátima**, a execução e evolução da política orçamental desenvolvida pela autarquia no período de 01 de janeiro a 31 de dezembro de 2022 assim como a sua situação financeira.

Pretende-se que seja um importante instrumento de apoio à gestão autárquica, pela possibilidade de se visualizarem, de forma simples e célere, as informações que se julgam suficientes à avaliação global e acompanhamento da situação financeira, tanto no domínio orçamental como no domínio económico e financeiro, e que espelhe a eficiência na utilização dos meios afetos à persuação das atividades desenvolvidas pela Junta de Freguesia e a eficácia na realização dos objetivos inicialmente aprovados, sem esquecer o peso que a vertente política confere nesta análise, tendo sempre presente os superiores interesses da população da freguesia.

O planeamento serviu de base à construção do presente relatório, seguindo-se a fase de recolha e tratamento da informação relativa à autarquia.

O Presidente

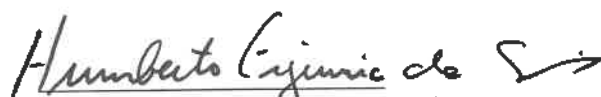
(Humberto António Figueira da Silva)

Para uma análise rigorosa e fidedigna foram consultados os seguintes documentos:

Mapas Apresentados

➤ Demonstração de Desempenho Orçamental	➤ Mapa de Operações de Tesouraria
➤ Demonstração de Execução Receita	➤ Mapa de Retenções
➤ Demonstração de Execução Despesa	➤ Resumo Diário de Tesouraria
➤ Demonstração de Execução PPI	➤ Relação Nominal de Responsáveis
	➤ Mapa de Dividas a Terceiros

Caracterização da Entidade

1. Identificação da Entidade:

1.1 Designação

Freguesia de Fátima

1.2 Número de Identificação Fiscal

506 927 512

1.3 Morada

Avenida Irmã Lúcia de Jesus, nº 181

2495-557 Fátima

Telefone: 249 531 612

Endereço de correio eletrónico: geral@freguesiadefatima.pt

Sítio na internet: <https://www.freguesiadefatima.pt>

2.- Legislação

2.1 – A constituição, orgânica e funcionamento das Juntas de Freguesias encontra-se regulada na lei 169/99, de 18 de setembro, ratificada pela lei 5 - A / 2002, de 11 de janeiro, que define o regime jurídico de funcionamento dos órgãos dos municípios e das freguesias e estabelece o quadro de competências dos titulares dos seus órgãos.

Regime Financeiro Lei n.º 73/2013 de 3 de setembro

Regime Jurídico Lei n.º 75/2013 de 12 de setembro

3. – Estrutura Organizacional

3.1 – Organograma

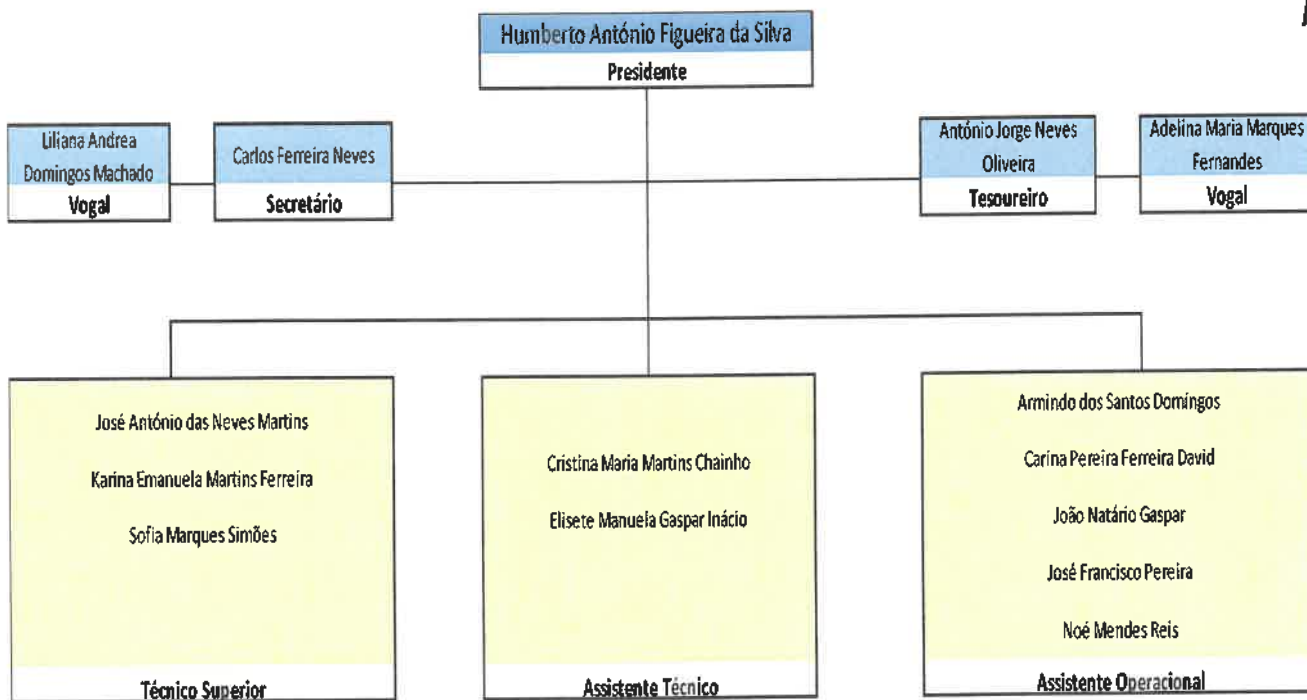

4.- Descrição Sumária das Atividades

- Gestão dos serviços da Junta
- Administração e conservação do Património da Freguesia, sobretudo dos bens de domínio público
- Apoio a atividades culturais e recreativas e educativas

5.- Recursos Humanos

5.1 – Quadro de Pessoal

O Quadro de Pessoal da Freguesia de Fátima é composto por:

- 3 Técnicos Superiores – Serviços Administrativos
- 2 Assistentes Técnicos – Serviços Administrativos
- 5 Assistentes Operacionais – Serviços Exteriores



6.- Organização Contabilística

Regime Simplificado do Sistema de Normalização Contabilística para as Administrações Públicas.

Para a gerência de 2022, manteve-se o regime simplificado para as microentidades de acordo com os seguintes elementos e legislação:

- Norma de Contabilidade Pública 26 – Contabilidade e Relato Orçamental, a qual integra o Anexo II referido no artigo 2.º do Decreto-Lei n.º 192/2015, de 11 de setembro;
- Divulgação do inventário do património.
- São consideradas microentidades aquelas que, integrando o âmbito do SNC -AP, apresentem nas duas últimas prestações de contas um montante global de despesa orçamental paga inferior ou igual a 1.000.000 €.

Art.º 6 da Portaria n.º 218/2016 de 9 de agosto

Este regime contabilístico assenta numa contabilidade orçamental como sistema contabilístico que recorre ao método de escrituração uni gráfico.

As autarquias locais obedecem ao classificador económico das receitas e das despesas na preparação dos documentos previsionais, constante no Decreto-Lei nº 26/2002, de 14 de fevereiro.

7.- Identificação dos Responsáveis

7.1 - Órgão Executivo

A composição do órgão executivo, responsável pelo exercício de 2022, é a representada na seguinte tabela:

Titular	Cargo
Humberto António Figueira da Silva	Presidente
Carlos Ferreira Neves	Secretário
António Jorge Neves Oliveira	Tesoureiro
Liliana Andrea Domingos Machado	Vogal
Adelina Maria Marques Fernandes	Vogal

De acordo com o disposto no art.º 16º da Lei n.º 75/2013, de 12 de setembro, é da competência da Junta de Freguesia, entre outras:

- Elaborar e manter atualizado o cadastro dos bens móveis e imóveis;

[Handwritten signatures and initials]

- Elaborar e submeter a aprovação da assembleia de freguesia ou do plenário de cidadãos eleitores as opções do plano e a proposta do orçamento;
- Elaborar e submeter a aprovação da assembleia de freguesia ou do plenário de cidadãos eleitores as revisões às opções do plano e ao orçamento;
- Executar as opções do plano e orçamento, bem como aprovar as suas alterações;
- Elaborar e aprovar a norma de controlo interno, quando aplicável nos termos da lei, bem como o inventário de todos os bens, direitos e obrigações patrimoniais e respetiva avaliação e ainda os documentos de prestação de contas, a submeter à apreciação do órgão deliberativo;
- Remeter ao Tribunal de Contas, nos termos da lei, as contas da freguesia.

7.2 - Órgão Deliberativo

O órgão deliberativo da freguesia, constitui a Assembleia de Freguesia, apresentando a Mesa da Assembleia a seguinte composição:

Titular	Cargo
José Manuel Dias Poças das Neves	Presidente
Nelson Fernando dos Santos Mota	1º Secretário
Sandra Paula Gameiro Gonçalves	2º Secretário
Paulo Jorge Vieira Gonçalves	Membro
Rui Manuel Marto Henriques	Membro
Maria João Carneiro Nunes	Membro
Pedro Alexandre Gil Mendes	Membro
Nuno Miguel Neves dos Prazeres	Membro
Ana Daniel Reis	Membro
Ricardo José Pereira Rodrigues	Membro
Rui Sérgio Torrão Porto Gonçalves	Membro
Fernanda Maria da Silva Rosa	Membro
Teodorico Pereira	Membro

Compete à Assembleia de Freguesia, nomeadamente:

- Acompanhar e fiscalizar a atividade da freguesia, sem prejuízo do exercício normal da competência desta;
- Apreciar, em cada uma das sessões ordinárias, uma informação escrita do presidente da junta acerca da atividade por si ou pela junta exercida, no âmbito da competência própria ou delegada, bem como da situação financeira da freguesia;
- Aprovar as opções do plano, a proposta de orçamento e as suas revisões;

- Apreciar o inventário de todos os bens, direitos e obrigações patrimoniais e respetiva avaliação, bem como apreciar e votar os documentos de prestação de contas;
- Aprovar, nos termos da lei, os quadros de pessoal dos diferentes serviços da freguesia;
- Estabelecer as normas gerais de administração do património da freguesia ou sob sua jurisdição.

Política Orçamental

Os documentos previsionais nomeadamente o Orçamento e o Plano Plurianual de Investimentos, constituem um instrumento primordial para a gestão autárquica, pois estão neles definidas as linhas de desenvolvimento estratégico a médio e longo prazo e a política financeira a curto prazo.

O Orçamento e Plano Plurianual de Investimentos permitem conhecer as previsões estabelecidas pelos órgãos representativos da freguesia, para uma determinada gerência económica.

Seguidamente apresentamos a análise à estrutura e evolução da política orçamental desenvolvida pela autarquia.

O Orçamento corrigido, a 31.12.2022, apresenta a seguinte composição:

	Receita	%	Despesa	%	Saldo
Receita Corrente	845 377,57 €	46,78%	Despesa Corrente	867 020,84 €	-21 643,27 €
Receita Capital	827 701,68 €	45,80%	Despesa Capital	940 214,30 €	-112 512,62 €
Saldo Gerência Anterior	134 155,89 €	7,42%			134 155,89 €
	1 807 235,14 €	100,00%		1 807 235,14 €	0,00 €

Síntese da Execução Orçamental

A execução orçamental do ano de 2022, refletida de forma resumida no quadro abaixo, resultou numa Receita orçamental que ascendeu a 1.045.325,66 euros, e da realização de despesa orçamental, no valor 996.696,58 euros, culminando num resultado anual positivo, no montante de 48.629,08 euros.

	Receita	%	Despesa	%	Saldo
Receita Corrente	711 865,15 €	68,10%	Despesa Corrente	735 824,64 €	-23 959,49 €
Receita Capital	333 460,51 €	31,90%	Despesa Capital	260 871,94 €	72 588,57 €
	1 045 325,66 €	100,00%		996 696,58 €	48 629,08 €

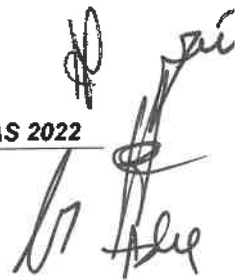

Análise da Receita *Execução Anual*

As receitas da autarquia englobam os recursos financeiros que as freguesias podem arrecadar ao abrigo do Regime Financeiro das Autarquias Locais e Entidades Intermunicipais (artigo 23.º da Lei 73/2013, de 03 de setembro), nomeadamente: a cobrança de impostos, taxas, multas e outras penalidades e o produto da venda de bens e serviços correntes e transferências de natureza corrente ou de capital e que por norma referem-se a rendimentos de transações que não envolvem uma contraprestação direta por parte da autarquia como transferências da DGAL, Município, IEPF e outras. A estrutura da execução da receita, no ano de 2022, encontra-se representada no quadro seguinte, permitindo uma avaliação da receita, não só através da análise ao grau de execução orçamental dos diferentes capítulos, assim como do peso de cada capítulo na receita global arrecadada pela autarquia.

<i>Receitas Correntes</i>	<i>Previsto</i>	<i>Realizado</i>	<i>Execução %</i>	<i>Receitas Arrecadadas %</i>
R1 Receita Fiscal	40 000,00	39 460,75	98,65%	3,77%
R2 Contribuições para sistemas de proteção social e subsistemas d	0,00	0,00	0,00%	0,00%
R3 Taxas, Multas e Outras Penalidades	21 150,00	18 881,61	89,27%	1,81%
R4 Rendimentos de Propriedade	223 033,00	97 396,75	43,67%	9,32%
R5 Transferências e subsídios correntes	508 999,82	507 891,17	99,78%	48,59%
R6 Venda de bens e serviços	50 694,75	47 767,35	94,23%	4,57%
R7 Outras Receitas Correntes	1 500,00	467,52	31,17%	0,04%
Total das Receitas Correntes	845 377,57	711 865,15	84,21%	68,10%

<i>Receitas Capital</i>	<i>Previsto</i>	<i>Realizado</i>	<i>Execução %</i>	<i>Receitas Arrecadadas %</i>
R8 Venda de Bens de Investimento	193 500,00	190 720,00	98,56%	18,25%
R9 Transferência e Subsídios de capital	634 201,68	142 740,51	22,51%	13,66%
R10 Outras Receitas de Capital	0,00	0,00	0,00%	0,00%
R11 Reposições não Abatidas nos Pagamentos	0,00	0,00	0,00%	0,00%
R12 Receita com activos financeiros	0,00	0,00	0,00%	0,00%
R13 Receita com passivos financeiros	0,00	0,00	0,00%	0,00%
R14 Saldo da Gerência Anterior	134 155,89	0,00	0,00%	0,00%
Total das Receitas Capital	961 857,57	333 460,51	34,67%	31,90%
Total das Receitas	1 807 235,14	1 045 325,66	57,84%	100,00%

Da análise ao quadro anterior, é possível observar que as principais fontes de receita da Freguesia de Fátima no ano de 2022, são as Transferências e Subsídios Correntes e a Venda de Bens de Investimento e as Transferências e Subsídios de Capital.

O desempenho orçamental da receita registou no exercício de 2022 uma realização de 1.045.325,66 euros, apresentando um grau de execução de 57,84%.



Transferências Correntes e Transferências de Capital

Da observação ao quadro seguinte, constata-se que estes capítulos são constituídos, essencialmente, por transferências com origem no Orçamento de Estado para as Freguesias, nas transferências do Município de Ourém, do IEFP e outras.

R5	Transferências e Subsídios Correntes	
R5.1.1.1	Administração Central - Estado Português	
603010400	Fundo de Financiamento das Freguesias	145 624,00 €
603010500	DGAL- nº8 artº 38 da Lei nº 73/2013	15 669,00 €
603010600	DGAL - Transferência de Competências-Lei nº50/2018	111 117,92 €
603019901	DGAL - Remuneração de Eleitos Locais	34 593,52 €
R5.1.1.2	Administração Central - Outras Entidades	
603090100	IEFP - Programas Inserção e Estágios Profissionais	0,00 €
R5.1.1.5	Administração Local	
605010103	MO - Protocolo "Caminhos Vicinais e Recurso Humano"	28 675,50 €
605010104	MO - Protocolo " R.H.-Assistente Operacional"	11 615,00 €
605010109	MO - Protocolo " R.H.- Espaço Cidadão"	23 230,00 €
605010110	MO - Recenseamento Eleitoral	0,00 €
605010111	MO - Mesas de Voto	6 731,53 €
605010112	MO - Protocolo Comemorações " Fátima 25 Anos de Cidade"	84 000,00 €
605010113	MO - Protocolo Programa de Caminhadas "Caminhos de Ourém 2022"	327,50 €
R5.1.3	Outras	
601020100	Donativos	46 307,20 €
	Total das Transferências e Subsídios Correntes	507 891,17 €
R9	Transferências e Subsídios Capital	
R9.1.1.2	Administração Central - Outras Entidades	
1003060100	PDR2020 - Renovação de Aldeias - Obras Biblioteca Pública de Fátima	14 238,72 €
1003070100	Prog. Valorizar -Req. Exterior Edif.Merc.Fátima -Linha de Apoio à Sustentabilidade	0,00 €
1003070200	PDR2020 - Renovação de Aldeias - Obras Biblioteca Pública de Fátima	80 686,05 €
R9.1.1.5	Administração Local	
1005010101	MO - Apoio Financeiro - Obras - Req Interior Exterior.Merc.Fátima (Turismo Portugal)	0,00 €
1005010102	MO - Protocolo "Apoio Financeiro Toponímia na Cidade"	18 400,00 €
1005010103	MO - Apoio Financeiro - Obras Biblioteca Pública de Fátima	29 415,74 €
	Total das Transferências e Subsídios Capital	142 740,51 €

Handwritten signatures and initials:
 J. P. ...
 B.
 Adip

Comparação Homóloga das Receitas

A receita cobrada no exercício do ano 2022, apresentou-se superior à realizada no ano de 2021, refletindo um aumento das receitas no valor de 221.508,62€.

No quadro abaixo podemos constatar a comparação homóloga da receita cobrada, permitindo perceber as variações ocorridas nos seus diferentes capítulos.

Descrição	2021		2022		Variação	
	Execução	Peso %	Execução	Peso %	Absoluta	%
R1 Receita Fiscal	39 608,27 €	4,81%	39 460,75 €	3,77%	-147,52 €	-0,37%
R1.1 Impostos directos	39 608,27 €	4,81%	39 460,75 €	3,77%	-147,52 €	-0,37%
R1.2 Impostos indirectos	0,00 €	0,00%	0,00 €	0,00%	0,00 €	0,00%
R2 Contribuições para sistemas de proteção social e subsistemas de saúde	0,00 €	0,00%	0,00 €	0,00%	0,00 €	0,00%
R3 Taxas , multas e outras penalidades	14 412,02 €	1,75%	18 881,61 €	1,81%	4 469,59 €	31,01%
R4 Rendimento de Propriedade	63 276,74 €	7,68%	97 396,75 €	9,32%	34 120,01 €	0,00%
R5 Transferências e subsídios correntes	401 525,13 €	48,74%	507 891,17 €	48,59%	106 366,04 €	26,49%
R6 Venda de bens e serviços	36 672,84 €	4,45%	47 767,35 €	4,57%	11 094,51 €	30,25%
R7 Outras Receitas Correntes	1 124,39 €	0,14%	467,52 €	0,04%	-656,87 €	-58,42%
R8 Venda de Bens de Investimento	144 674,00 €	17,56%	190 720,00 €	18,25%	46 046,00 €	31,83%
R9 Transferência e Subsídios de capital	122 523,65 €	14,87%	142 740,51 €	13,66%	20 216,86 €	16,50%
	823 817,04 €	100,00%	1 045 325,66 €	100,00%	221 508,62 €	26,89%

[Handwritten signatures and initials]

Evolução Mensal da Receita

No quadro e gráfico abaixo podemos verificar a evolução da receita mensal:

Mês	Receitas Arrecadadas
01 Janeiro	31 370,43 €
02 Fevereiro	72 808,26 €
03 Março	81 726,64 €
04 Abril	53 403,62 €
05 Maio	60 389,53 €
06 Junho	179 325,05 €
07 Julho	103 804,54 €
08 Agosto	44 416,21 €
09 Setembro	38 029,58 €
10 Outubro	114 541,23 €
11 Novembro	45 138,63 €
12 Dezembro	220 371,94 €
Total	1 045 325,66 €

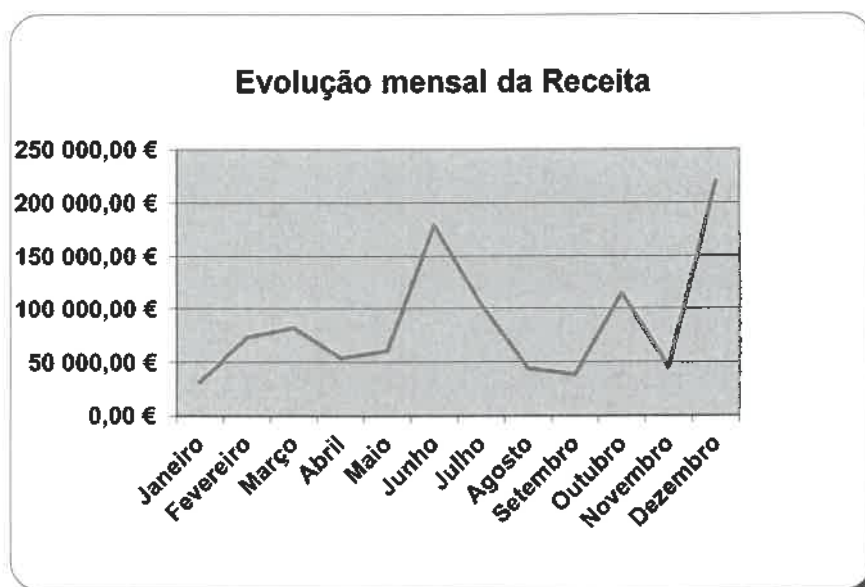



Análise da Despesa

Execução anual

<i>Despesas Correntes</i>	<i>Dotação Actual</i>	<i>Despesas Pagas</i>	<i>Execução (%)</i>	<i>Despesas Pagas (%)</i>
<i>D1 Despesas com o Pessoal</i>	<i>311 604,66</i>	<i>290 164,11</i>	<i>93,12%</i>	<i>29,11%</i>
<i>D2 Aquisição de Bens e Serviços</i>	<i>272 546,18</i>	<i>192 767,32</i>	<i>70,73%</i>	<i>19,34%</i>
<i>D3 Juros e Outros Encargos</i>	<i>1 800,00</i>	<i>1 528,43</i>	<i>84,91%</i>	<i>0,15%</i>
<i>D4 Transferências e subsídios Correntes</i>	<i>37 170,00</i>	<i>30 079,43</i>	<i>80,92%</i>	<i>3,02%</i>
<i>D5 Outras Despesas Correntes</i>	<i>243 900,00</i>	<i>221 285,35</i>	<i>90,73%</i>	<i>22,20%</i>
Total das Despesas Correntes	867 020,84	735 824,64	84,87%	73,83%
<i>Despesas Capital</i>	<i>Dotação Actual</i>	<i>Despesas Pagas</i>	<i>Execução %</i>	<i>Despesas Pagas %</i>
<i>D6 Aquisição de Bens de Capital</i>	<i>940 214,30</i>	<i>260 871,94</i>	<i>27,75%</i>	<i>26,17%</i>
Total das Despesas de Capital	940 214,30	260 871,94	27,75%	26,17%
Total das Despesas	1 807 235,14	996 696,58	55,15%	100,00%

Na análise da execução orçamental da despesa é possível verificar que a Freguesia de Fátima atingiu um volume de despesa de 996.696,58 euros representando um grau de execução de 55,15% das despesas previstas.

O capítulo com o maior peso nas despesas foi o “D1 – Despesas com o Pessoal”, representando 29,11% da despesa realizada, o capítulo da “D6 – Aquisição de bens de capital”, representa 26,17% das despesas realizadas no ano 2022. Os restantes capítulos representam 44,72%.

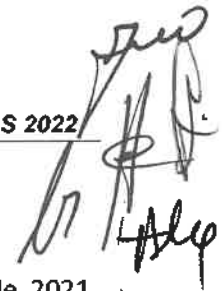

Comparação Homóloga das Despesas

A despesa paga no exercício do ano 2022, apresentou-se superior à realizada no ano de 2021, refletindo um aumento das despesas no valor de 8.132,90€.

Verifica-se um aumento em vários capítulos com exceção para D2-Aquisição de bens e serviços e D6-Aquisição de Bens de Capital.

O quadro abaixo apresenta a comparação homóloga da despesa paga, permitindo aferir as variações ocorridas na execução dos seus diferentes capítulos.

Descrição	2021		2022		Variação	
	Execução	Peso %	Execução	Peso %	Absoluta	%
D1 Despesas com o pessoal	272 833,05 €	27,60%	290 164,11 €	29,11%	17 331,06 €	6,35%
D1.1 Remunerações certas e permanentes	208 935,03 €	21,14%	220 503,70 €	22,12%	11 568,67 €	5,54%
D1.2 Abono variáveis ou eventuais	11 476,08 €	1,16%	12 776,05 €	1,28%	1 299,97 €	11,33%
D1.3 Segurança social	52 421,94 €	5,30%	56 884,36 €	5,71%	4 462,42 €	8,51%
D2 Aquisição de bens e serviços	217 575,61 €	22,01%	192 767,32 €	19,34%	-24 808,29 €	-11,40%
D2.1 Aquisição de bens	31 414,87 €	3,18%	43 510,98 €	4,37%	12 096,11 €	38,50%
D2.2 Aquisição de serviços	186 160,74 €	18,83%	149 256,34 €	14,98%	-36 904,40 €	-19,82%
D3 Juros e outros encargos	1 327,87 €	0,13%	1 528,43 €	0,15%	200,56 €	15,10%
D4 Transferências e subsídios correntes	12 920,89 €	1,31%	30 079,43 €	3,02%	17 158,54 €	132,80%
D5 Outras despesas correntes	21 321,59 €	2,16%	221 285,35 €	22,20%	199 963,76 €	937,85%
D6 Aquisição de bens de capital	462 584,67 €	46,79%	260 871,94 €	26,17%	-201 712,73 €	-43,61%
	988 563,68 €	100,00%	996 696,58 €	100,00%	8 132,90 €	0,82%

Evolução mensal da Despesa

No quadro e gráfico abaixo podemos verificar a evolução da despesa mensal:

Mês	Despesas Pagas
01 Janeiro	25 079,68 €
02 Fevereiro	63 325,22 €
03 Março	77 345,92 €
04 Abril	36 155,26 €
05 Maio	67 549,27 €
06 Junho	131 737,40 €
07 Julho	149 336,65 €
08 Agosto	87 016,60 €
09 Setembro	47 510,62 €
10 Outubro	104 467,26 €
11 Novembro	78 612,99 €
12 Dezembro	128 559,71 €
Total	996 696,58 €

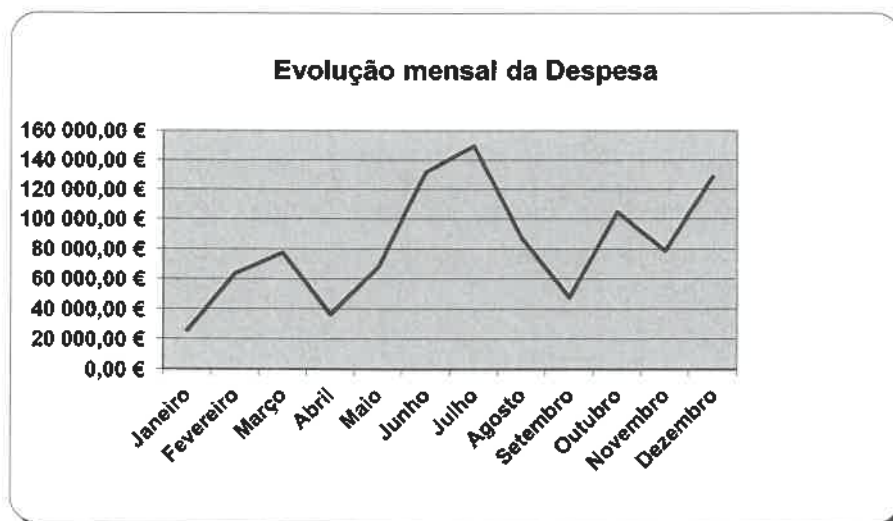



Investimento / Plano Plurianual de Investimento (PPI)

O Plano Plurianual de Investimentos inclui todos os projetos a realizar no âmbito dos objetivos estabelecidos pela Autarquia e explicita a respetiva previsão de despesa.

O conteúdo do Plano Plurianual de Investimentos, atendendo ao enquadramento legal estabelecido, reporta apenas aos projetos/ações financiados por despesas de investimento (07 – Aquisição de Bens de Capital), os quais constituem a globalidade dos investimentos a realizar pela Freguesia no ano 2022.

Da análise ao Mapa “Execução Anual do Plano Plurianual de Investimentos”, podemos observar que o valor do Orçamento realizado em investimento autárquico totalizou, o montante de 260.871,94€ (representativo de um nível de execução anual de 27,75%), distribuído por 17 Projetos de intervenção nas mais diversas áreas de atuação da Freguesia.

Nº Projecto	Designação do Projecto	Montante Previsto	Montante Executado	Execução %
0201	Instalações de Serviços	500,00 €	430,50 €	86,10%
0202	Requalificação do Edifício do Mercado de Fátima	532 708,90 €	0,00 €	0,00%
0203	Requalificação interior do Mercado de Fátima	38 150,00 €	36 840,96 €	96,57%
0204	Biblioteca Pública de Fátima	121 514,86 €	103 319,79 €	85,03%
0204	Biblioteca Pública de Fátima	500,00 €	0,00 €	0,00%
0204	Biblioteca Pública de Fátima	36 873,74 €	36 828,66 €	99,88%
0204	Biblioteca Pública de Fátima	27 598,80 €	8 120,18 €	29,42%
0301	Viadutos, Arruamentos e Obras Complementares	133 918,00 €	30 865,83 €	23,05%
0302	Parques e Jardins	200,00 €	0,00 €	0,00%
0303	Viação Rural	2 000,00 €	38,17 €	1,91%
0304	Sinalização e Trânsito	33 000,00 €	32 621,67 €	98,85%
0305	Cemitérios	200,00 €	0,00 €	0,00%
0401	Equipamento de Informática	650,00 €	249,90 €	38,45%
0402	Software Informática	400,00 €	246,00 €	61,50%
0403	Equipamento de Administrativo	4 000,00 €	3 820,63 €	95,52%
0501	Ferramentas e Utensílios	500,00 €	198,58 €	39,72%
0601	Outros Investimentos	7 500,00 €	7 291,07 €	97,21%
		940 214,30 €	260 871,94 €	27,75%

Analisando o investimento realizado em 2022 pela Freguesia de Fátima, destacam-se como projetos de maior impacto orçamental:

- Projeto/Ação n.º 0204 – Biblioteca Pública de Fátima – 148.268,63 €
- Projeto/Ação n.º 0203 – Requalificação interior do Mercado de Fátima– 36.840,96 €
- Projeto/Ação n.º 0304 – Sinalização e Transito – 32.621,67 €
- Projeto/Ação n.º 0301 – Viadutos, Arruamentos e Obras Complementares – 30.865,83



Operações de Tesouraria

O Mapa de Operações de Tesouraria reflete para cada uma das rubricas, as responsabilidades perante terceiros decorrentes da gerência anterior, os movimentos ocorridos durante o ano de 2022, bem como as responsabilidades que transitam para o período seguinte:

Descrição	Saldo Inicial	Recebimentos	Pagamentos	Saldo
1701010000 IRS DEPENDENTE	0,00 €	0,00 €	0,00 €	0,00 €
1701020000 IRS INDEPENDENTE	0,00 €	0,00 €	0,00 €	0,00 €
1701030000 CGA	0,00 €	0,00 €	0,00 €	0,00 €
1701040000 SEGURANÇA SOCIAL	0,00 €	0,00 €	0,00 €	0,00 €
1701050000 SOBRETAXA	0,00 €	0,00 €	0,00 €	0,00 €
1701060000 ADSE	0,00 €	0,00 €	0,00 €	0,00 €
1702010000 STAL	0,00 €	0,00 €	0,00 €	0,00 €
1702020000 Penhora Ordenado Procº2127201301084380	0,00 €	0,00 €	0,00 €	0,00 €
1702030000 Penhora Ord.João Natário-Proc	0,00 €	0,00 €	0,00 €	0,00 €
1702040000 Penhora Ord.António Jaime-Proc. 449/12.6TBVNO	0,00 €	0,00 €	0,00 €	0,00 €
1702050000 Penhora João Santos n.º 193720170000061497	0,00 €	0,00 €	0,00 €	0,00 €
1702060000 Penhora da Etapa Sequencial -Seg Social	0,00 €	0,00 €	0,00 €	0,00 €
1702070000 Penhora Joaquim-Proc.2952/19.8TBENT	0,00 €	0,00 €	0,00 €	0,00 €
1702080000 IVA 23%	5 073,57 €	5 073,57 €	5 073,57 €	5 073,57 €
1702090000 Espaço Cidadão - IMT	13,50 €	8 208,00 €	8 194,50 €	27,00 €
1702100000 Espaço Cidadão - AMA	24,29 €	320,19 €	283,25 €	61,23 €
1702110000 Espaço Cidadão - Registo Criminal	115,00 €	1 630,00 €	1 655,00 €	90,00 €
1702120000 Penhora de Ordenado Proc nº1039/22.0T8	0,00 €	0,00 €	0,00 €	0,00 €
1702130000 Fundo Ambiental "Apoio à aquisição de Gás"	0,00 €	80,00 €	20,00 €	60,00 €
1702980000 Mesas de Voto	0,00 €	0,00 €	0,00 €	0,00 €
	5 226,36 €	15 311,76 €	15 226,32 €	5 311,80 €

Do exame efetuado aos documentos que suportam os movimentos, contas correntes de Operações de Tesouraria e da observação ao quadro anterior, podemos concluir:

A autarquia transitou do exercício de 2021, com um total de responsabilidades fixas de 5.226,36 €.

Durante o ano de 2022, foram retidos valores num total de 15.311,76 €, assim como entregues valores fixos no montante de 15.226,32€, encontrando-se em débito 5.311,80 € referente ao IVA do 4º Trimestre 2022 e o restante saldo entregar às seguintes entidades IMT, AMA, Ministério da Justiça e diversos fregueses.

Dívidas a Finanças, CGA e Seg. Social

À data do relato não existem dívidas.

Depósito em caixa e Instituições Financeiras

Disponibilidades	
Caixa 1	338,50 €
Caixa 2 (CSF)	1 162,97 €
Fundo Maneio	745,21 €
CONTA À ORDEM (MILLENNIUM) - 5003305328205	50 112,70 €
CONTA À ORDEM (CGD) - 0304003683030	69 703,85 €
CONTA À ORDEM (BIC) - 59709480.10.001	7 833,57 €
CONTA À ORDEM (BIC) CSF - 66915776.10.001	58 099,97 €
CONTA À ORDEM (BIC) - Prazo	100,00 €
TOTAL DE BANCOS	185 850,09 €
TOTAL DE DISPONIBILIDADES	188 096,77 €

Conta de Gerência

Da análise à conta de gerência, mapas de execução orçamental e fluxos de caixa do ano 2022, concluímos que a Freguesia de Fátima obteve uma execução orçamental onde as receitas são superiores às despesas, o que se traduz num aumento do volume monetário para a gerência seguinte comparando com o saldo da gerência anterior.

O saldo a transitar para o ano de 2022 é de 182.784,97€.

Descrição	Operações	Operações	Total
	Orçamentais	Tesouraria	
Saldo Transitado de 2021	134 155,89 €	5 226,36 €	139 382,25 €
Receita Cobrada	1 045 325,66 €	15 311,76 €	1 060 637,42 €
Despesa Paga	996 696,58 €	15 226,32 €	1 011 922,90 €
Saldo a Transitar 2023	182 784,97 €	5 311,80 €	188 096,77 €

Apresenta-se de seguida, a evolução orçamental nos últimos anos, permitindo aferir eventuais tendências comportamentais da receita e da despesa.

[Handwritten signatures and initials]

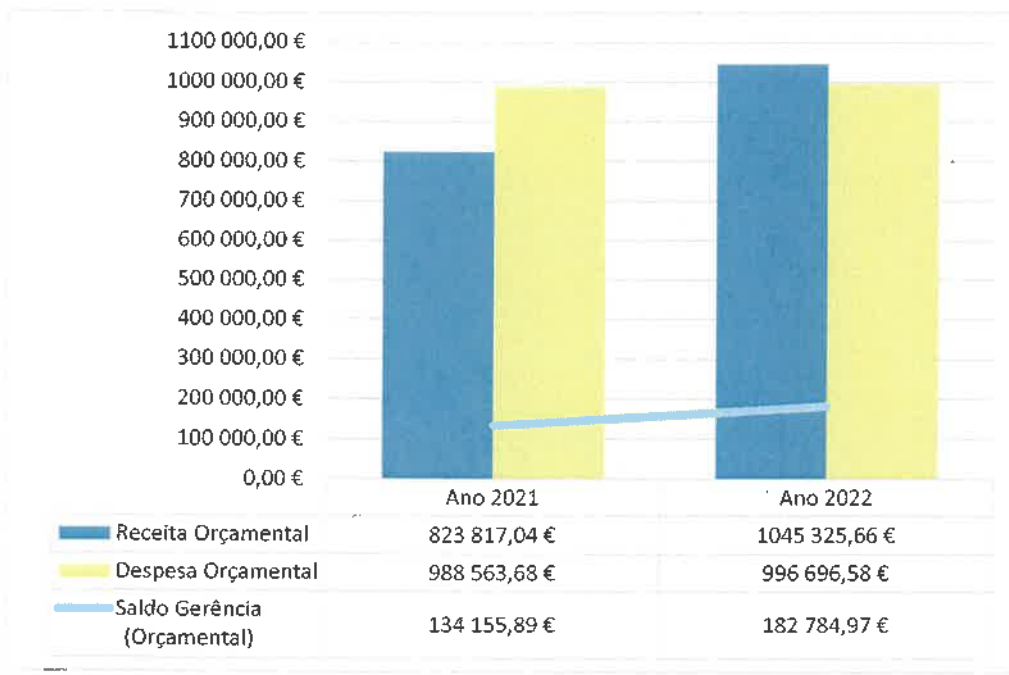

Verifica-se da análise ao gráfico anterior, que existe um crescimento do saldo de gerência neste exercício de 2022.

Prestação de contas

Os Documentos de Prestação de Contas são apresentados em obediência à Instrução n.º 1/2019 – Tribunal de Contas, com as necessárias adaptações introduzidas pela Resolução n.º 6/2022 de 05 de janeiro de 2023 – Prestação de contas ao Tribunal relativas ao ano de 2022 e gerências partidas de 2023.

Em conformidade com as resoluções referidas e restantes obrigações declarativas previstas na Lei dos Compromissos e Pagamentos em Atraso, resultam para a Freguesia como elementos de prestação de contas, os seguintes documentos apresentados em anexo ao presente relatório.



FREGUESIA DE FÁTIMA

PRESTAÇÃO DE CONTAS

RELATIVA AO
ANO FINANCEIRO DE 2022

APROVADO	
PELA JUNTA DE FREGUESIA <i>Aureliano Eijunio de S.</i> <i>Luís Maria Nunes</i> Em reunião de <i>17 de Setembro</i>	PELA ASSEMBLEIA DE FREGUESIA Em sessão de

Ade
Liliana Machado



Freguesia de Fátima

Modelo 4 — Responsáveis pelas Demonstrações Orçamentais

Período de Relato: 01-01-2022 a 31-12-2022

Responsabilidade pelas demonstrações orçamentais (cfr. parágrafo 44 da NCP 26)	Nome	Cargo / Órgão
Elaboração	Sofia Marques Simões	Técnico Superior
Apresentação / Aprovação	Humberto António Figueira da Silva	Presidente
Apresentação / Aprovação	António Jorge Neves Oliveira	Tesoureiro
Apresentação / Aprovação	Carlos Ferreira Neves	Secretário
Apresentação / Aprovação	Adelina Maria Marques Fernandes	Vogal
Apresentação / Aprovação	Liliana Andrea Domingos Machado	Vogal



Modelo 2 — Relação Nominal de Responsáveis pela Execução Financeira e/ou Orçamental no Período de Relato

Período de Relato: 01-01-2022 a 31-12-2022

Nome	Órgão / Cargo	Período de Responsabilidade	Morada
Humberto António Figueira da Silva	Presidente de Junta	01/01/2022 a 31/12/2022	
António Jorge Neves Oliveira	Tesoureiro	01/01/2022 a 31/12/2022	
Lilliana Andrea Domingos Machado	Vogal	01/01/2022 a 31/12/2022	
Carlos Ferreira Neves	Secretário	01/01/2022 a 31/12/2022	
Adelina Maria Marques Fernandes	Vogal	01/01/2022 a 31/12/2022	



FREGUESIA DE FÁTIMA

Demonstração de Execução Orçamental da Receita - NCP26

Classificação Inicial: 0000000000 Final: 9999999999

Data inicial: 01/01/2022 Final: 31/12/2022

Rubrica	Descrição	Previsões Comigidas	Receitas por cobrar de períodos anteriores	Receitas liquidadas	Liquidações anuladas	Receitas cobradas brutas	Reembolsos e Restituições		Receitas cobradas líquidas			Receitas por cobrar no final do período	Grau de Execução Orçamental		
							Emittidos	Pagos	Períodos anteriores	Período corrente	Total		Períodos Anteriores	Período Corrente	
R1	Receita Corrente														
R1.1	Receita Fiscal	40.000,00	0,00	39.460,75	0,00	39.460,75	0,00	0,00	0,00	39.460,75	0,00	0,00	0,00	39.460,75	98,65
	Impostos diretos	40.000,00	0,00	39.460,75	0,00	39.460,75	0,00	0,00	0,00	39.460,75	0,00	0,00	0,00	39.460,75	98,65
	0100000000	40.000,00	0,00	39.460,75	0,00	39.460,75	0,00	0,00	0,00	39.460,75	0,00	0,00	0,00	39.460,75	98,65
	Impostos diretos	40.000,00	0,00	39.460,75	0,00	39.460,75	0,00	0,00	0,00	39.460,75	0,00	0,00	0,00	39.460,75	98,65
	0102000000	40.000,00	0,00	39.460,75	0,00	39.460,75	0,00	0,00	0,00	39.460,75	0,00	0,00	0,00	39.460,75	98,65
	Outros	40.000,00	0,00	39.460,75	0,00	39.460,75	0,00	0,00	0,00	39.460,75	0,00	0,00	0,00	39.460,75	98,65
	0102020000	40.000,00	0,00	39.460,75	0,00	39.460,75	0,00	0,00	0,00	39.460,75	0,00	0,00	0,00	39.460,75	98,65
	Contribuição autárquica	40.000,00	0,00	39.460,75	0,00	39.460,75	0,00	0,00	0,00	39.460,75	0,00	0,00	0,00	39.460,75	98,65
	0402020100	40.000,00	0,00	39.460,75	0,00	39.460,75	0,00	0,00	0,00	39.460,75	0,00	0,00	0,00	39.460,75	98,65
	IMR - Urbanos	40.000,00	0,00	39.460,75	0,00	39.460,75	0,00	0,00	0,00	39.460,75	0,00	0,00	0,00	39.460,75	98,65
	0102020200	40.000,00	0,00	39.460,75	0,00	39.460,75	0,00	0,00	0,00	39.460,75	0,00	0,00	0,00	39.460,75	98,65
	IMI - Rústicos	40.000,00	0,00	39.460,75	0,00	39.460,75	0,00	0,00	0,00	39.460,75	0,00	0,00	0,00	39.460,75	98,65
	Impostos indiretos	0,00	0,00	0,00	0,00	0,00	0,00	0,00	0,00	0,00	0,00	0,00	0,00	0,00	0,00
	0102030000	0,00	0,00	0,00	0,00	0,00	0,00	0,00	0,00	0,00	0,00	0,00	0,00	0,00	0,00
R2	Contribuições para sistemas de proteção social e subsistemas de saúde	0,00	0,00	0,00	0,00	0,00	0,00	0,00	0,00	0,00	0,00	0,00	0,00	0,00	0,00
R3	Taxas, multas e outras penalidades	21.150,00	14,00	19.010,86	123,25	18.992,86	111,25	111,25	4,00	18.077,61	20,00	20,00	20,00	18.081,61	89,26
	Taxas, multas e outras penalidades	21.150,00	14,00	19.010,86	123,25	18.992,86	111,25	111,25	4,00	18.077,61	20,00	20,00	20,00	18.081,61	89,26
	0400000000	21.150,00	14,00	19.010,86	123,25	18.992,86	111,25	111,25	4,00	18.077,61	20,00	20,00	20,00	18.081,61	89,26
	Taxas	20.850,00	14,00	18.988,75	123,25	18.969,75	111,25	111,25	4,00	18.035,50	20,00	20,00	20,00	18.049,50	91,96
	0401200000	20.850,00	14,00	18.988,75	123,25	18.969,75	111,25	111,25	4,00	18.035,50	20,00	20,00	20,00	18.049,50	91,96
	Taxas específicas das autarquias locais	10.500,00	10,00	9.782,75	82,25	9.782,75	62,25	62,25	0,00	9.690,50	20,00	20,00	20,00	9.690,50	92,26
	0401200100	10.500,00	10,00	9.782,75	82,25	9.782,75	62,25	62,25	0,00	9.690,50	20,00	20,00	20,00	9.690,50	92,26
	Mercados e feiras	6.000,00	0,00	5.823,00	0,00	5.823,00	0,00	0,00	0,00	5.823,00	0,00	0,00	0,00	5.823,00	97,00
	0401200300	6.000,00	0,00	5.823,00	0,00	5.823,00	0,00	0,00	0,00	5.823,00	0,00	0,00	0,00	5.823,00	97,00
	Ocupação de via pública	250,00	0,00	0,00	0,00	0,00	0,00	0,00	0,00	0,00	0,00	0,00	0,00	0,00	0,00
	0401200400	250,00	0,00	0,00	0,00	0,00	0,00	0,00	0,00	0,00	0,00	0,00	0,00	0,00	0,00
	Animais	1.750,00	10,00	1.708,75	52,25	1.709,75	52,25	52,25	0,00	1.657,50	10,00	10,00	10,00	1.667,50	94,71
	0401200500	1.750,00	10,00	1.708,75	52,25	1.709,75	52,25	52,25	0,00	1.657,50	10,00	10,00	10,00	1.667,50	94,71
	Outras	2.500,00	0,00	2.250,00	30,00	2.220,00	10,00	10,00	0,00	2.210,00	0,00	0,00	0,00	2.210,00	88,41
	0401200600	2.500,00	0,00	2.250,00	30,00	2.220,00	10,00	10,00	0,00	2.210,00	0,00	0,00	0,00	2.210,00	88,41
	Cemitério	2.500,00	0,00	2.250,00	30,00	2.220,00	10,00	10,00	0,00	2.210,00	0,00	0,00	0,00	2.210,00	88,41
	0401200700	2.500,00	0,00	2.250,00	30,00	2.220,00	10,00	10,00	0,00	2.210,00	0,00	0,00	0,00	2.210,00	88,41
	Taxas Diversas	10.050,00	4,00	9.185,00	41,00	9.199,00	49,00	49,00	4,00	9.145,00	0,00	0,00	0,00	9.149,00	91,00
	0401200800	10.050,00	4,00	9.185,00	41,00	9.199,00	49,00	49,00	4,00	9.145,00	0,00	0,00	0,00	9.149,00	91,00
	Atestados, Declarações e Outras	6.300,00	4,00	6.291,00	26,00	6.303,00	34,00	34,00	4,00	6.265,00	0,00	0,00	0,00	6.269,00	99,50
	0401200900	6.300,00	4,00	6.291,00	26,00	6.303,00	34,00	34,00	4,00	6.265,00	0,00	0,00	0,00	6.269,00	99,50
	Taxa de utilização de contentores	750,00	0,00	0,00	0,00	0,00	0,00	0,00	0,00	0,00	0,00	0,00	0,00	0,00	0,00
	0401201000	750,00	0,00	0,00	0,00	0,00	0,00	0,00	0,00	0,00	0,00	0,00	0,00	0,00	0,00
	Outras	1.000,00	0,00	895,00	15,00	895,00	15,00	15,00	0,00	880,00	0,00	0,00	0,00	880,00	88,00
	0401201100	1.000,00	0,00	895,00	15,00	895,00	15,00	15,00	0,00	880,00	0,00	0,00	0,00	880,00	88,00
	Multas e outras penalidades	500,00	0,00	42,11	0,00	42,11	0,00	0,00	0,00	42,11	0,00	0,00	0,00	42,11	7,02
	0402000000	500,00	0,00	42,11	0,00	42,11	0,00	0,00	0,00	42,11	0,00	0,00	0,00	42,11	7,02
	Juros de mora	250,00	0,00	32,47	0,00	32,47	0,00	0,00	0,00	32,47	0,00	0,00	0,00	32,47	12,99
	0402000100	250,00	0,00	32,47	0,00	32,47	0,00	0,00	0,00	32,47	0,00	0,00	0,00	32,47	12,99
	Juros compensatórios	250,00	0,00	9,64	0,00	9,64	0,00	0,00	0,00	9,64	0,00	0,00	0,00	9,64	3,81
	0402000200	250,00	0,00	9,64	0,00	9,64	0,00	0,00	0,00	9,64	0,00	0,00	0,00	9,64	3,81
	Comens e penalidades por contra-ordenações	100,00	0,00	0,00	0,00	0,00	0,00	0,00	0,00	0,00	0,00	0,00	0,00	0,00	0,00
	0402000300	100,00	0,00	0,00	0,00	0,00	0,00	0,00	0,00	0,00	0,00	0,00	0,00	0,00	0,00
R4	Rendimentos de propriedade	223.033,00	42.138,00	309.918,75	122.306,00	97.898,75	500,00	500,00	42.138,00	55.260,75	123.350,00	123.350,00	123.350,00	97.396,75	24,78
	Rendimentos de propriedade	223.033,00	42.138,00	309.918,75	122.306,00	97.898,75	500,00	500,00	42.138,00	55.260,75	123.350,00	123.350,00	123.350,00	97.396,75	24,78
	0500000000	223.033,00	42.138,00	309.918,75	122.306,00	97.898,75	500,00	500,00	42.138,00	55.260,75	123.350,00	123.350,00	123.350,00	97.396,75	24,78
	Rendimentos de propriedade	50,00	0,00	5,75	0,00	5,75	0,00	0,00	0,00	5,75	0,00	0,00	0,00	5,75	11,50
	0502000000	50,00	0,00	5,75	0,00	5,75	0,00	0,00	0,00	5,75	0,00	0,00	0,00	5,75	11,50
	Juros - Sociedades financeiras	50,00	0,00	5,75	0,00	5,75	0,00	0,00	0,00	5,75	0,00	0,00	0,00	5,75	11,50
	0502010000	50,00	0,00	5,75	0,00	5,75	0,00	0,00	0,00	5,75	0,00	0,00	0,00	5,75	11,50
	Bancos e outras instituições financeiras	50,00	0,00	5,75	0,00	5,75	0,00	0,00	0,00	5,75	0,00	0,00	0,00	5,75	11,50



FREGUESIA DE FÁTIMA

Demonstração de Execução Orçamental da Receita - NCP26

Classificação Inicial: 0000000000 Final: 9999999999

Data inicial: 01/01/2022 Final: 31/12/2022

Rubrica	Descrição	Previsões Corrigidas	Receitas por cobrar de períodos anteriores	Receitas liquidadas	Liquidações anuladas	Receitas cobradas brutas	Reembolsos e Restituições		Receitas cobradas líquidas			Grau de Execução Orçamental		
							Emitidos	Pagos	Períodos anteriores	Período corrente	Total	Receitas por cobrar no final do período	Períodos Anteriores	Período Corrente
0510000000	Rendas	222.943,00	42.136,00	300.911,00	122.306,00	97.891,00	500,00	500,00	42.136,00	55.255,00	97.391,00	123.350,00	18,90	24,78
0510010000	Termenos	7.600,00	1.500,00	9.100,00	1.000,00	5.100,00	500,00	500,00	1.500,00	3.100,00	4.600,00	2.000,00	19,74	40,78
0510010200	Antena Comunitária Canção Nova	1.600,00	0,00	1.600,00	0,00	1.600,00	0,00	0,00	0,00	1.600,00	1.600,00	0,00	0,00	100,00
0510010300	Painéis de Publicidade	6.000,00	1.500,00	4.500,00	1.000,00	3.500,00	500,00	500,00	1.500,00	1.600,00	3.000,00	2.000,00	25,00	25,60
0510020000	Activos no subrolo	22.059,00	0,00	22.059,00	0,00	22.059,00	0,00	0,00	0,00	22.059,00	22.059,00	0,00	0,00	97,35
0510020100	Pedreira - Casal dos Gatos, Glasteira	22.059,00	0,00	22.059,00	0,00	22.059,00	0,00	0,00	0,00	22.059,00	22.059,00	0,00	0,00	100,00
0510020200	Pedreira-Portais-Casa Velha	500,00	0,00	500,00	0,00	0,00	0,00	0,00	0,00	0,00	0,00	0,00	0,00	0,00
0510020300	Pedreira - Outros	100,00	0,00	100,00	0,00	0,00	0,00	0,00	0,00	0,00	0,00	0,00	0,00	0,00
0510090000	Outros	192.724,00	40.636,00	272.732,00	121.306,00	70.732,00	0,00	0,00	40.636,00	30.099,00	70.732,00	121.350,00	21,58	15,62
0510090100	Lojas	192.724,00	40.636,00	272.732,00	121.306,00	70.732,00	0,00	0,00	40.636,00	30.096,00	70.732,00	121.350,00	21,69	15,62
R5	Transferências e subsídios correntes	508.999,82	842,00	507.891,17	0,00	507.891,17	0,00	0,00	0,00	507.891,17	507.891,17	642,00	0,00	99,78
R5.1	Transferências Correntes	508.999,82	842,00	507.891,17	0,00	507.891,17	0,00	0,00	0,00	507.891,17	507.891,17	642,00	0,00	99,78
R5.1.1	Administrações Públicas	461.999,62	0,00	461.999,62	0,00	461.999,62	0,00	0,00	0,00	461.999,62	461.999,62	0,00	0,00	99,91
R5.1.1.1	Administração Central - Estado Português	307.010,92	0,00	307.010,92	0,00	307.010,92	0,00	0,00	0,00	307.010,92	307.010,92	0,00	0,00	100,00
0603010000	Estado	307.010,92	0,00	307.010,92	0,00	307.010,92	0,00	0,00	0,00	307.010,92	307.010,92	0,00	0,00	100,00
0603010060	Fundo de Financiamento das Freguesias	145.624,00	0,00	145.624,00	0,00	145.624,00	0,00	0,00	0,00	145.624,00	145.624,00	0,00	0,00	100,00
0603010500	DGAL - nº8 artº38 da Lei 732073	15.069,00	0,00	15.069,00	0,00	15.069,00	0,00	0,00	0,00	15.069,00	15.069,00	0,00	0,00	100,00
0603010600	DGAL-Transferência de Competências - Lei nº3072018	111.117,92	0,00	111.117,92	0,00	111.117,92	0,00	0,00	0,00	111.117,92	111.117,92	0,00	0,00	100,00
0603010900	Outras	34.593,52	0,00	34.593,52	0,00	34.593,52	0,00	0,00	0,00	34.593,52	34.593,52	0,00	0,00	99,99
0603010901	DGAL-Remuneração de Eleitos Locais	34.593,52	0,00	34.593,52	0,00	34.593,52	0,00	0,00	0,00	34.593,52	34.593,52	0,00	0,00	99,99
R5.1.1.2	Administração Central - Outras Entidades	250,00	0,00	250,00	0,00	0,00	0,00	0,00	0,00	0,00	0,00	0,00	0,00	0,00
0603020000	Serviços e fundos autónomos - Subsistema de protecção à família e políticas	250,00	0,00	250,00	0,00	0,00	0,00	0,00	0,00	0,00	0,00	0,00	0,00	0,00
0603020100	IEFP - Instituto Emprego-Formação Profissional	250,00	0,00	250,00	0,00	0,00	0,00	0,00	0,00	0,00	0,00	0,00	0,00	0,00
R5.1.1.3	Segurança Social	0,00	0,00	0,00	0,00	0,00	0,00	0,00	0,00	0,00	0,00	0,00	0,00	0,00
R5.1.1.4	Administração Regional	0,00	0,00	0,00	0,00	0,00	0,00	0,00	0,00	0,00	0,00	0,00	0,00	0,00
R5.1.1.5	Administração Local	154.739,90	0,00	154.739,90	0,00	154.739,90	0,00	0,00	0,00	154.739,90	154.739,90	0,00	0,00	99,90
0605000000	Administração local	154.739,90	0,00	154.739,90	0,00	154.739,90	0,00	0,00	0,00	154.739,90	154.739,90	0,00	0,00	99,90
0605010000	Concelho	154.739,90	0,00	154.739,90	0,00	154.739,90	0,00	0,00	0,00	154.739,90	154.739,90	0,00	0,00	99,90
0605010100	Município de Ourém	154.739,90	0,00	154.739,90	0,00	154.739,90	0,00	0,00	0,00	154.739,90	154.739,90	0,00	0,00	99,90
0605010103	MO - Protocolo " Caminhos Vicinais "	28.675,50	0,00	28.675,50	0,00	28.675,50	6,00	6,00	0,00	28.675,50	28.675,50	0,00	0,00	100,00



FREGUESIA DE FÁTIMA

Demonstração de Execução Orçamental da Receita - NCP26

Classificação Inicial: 0000000000 Final: 9999999999

Data inicial: 01/01/2022 Final: 31/12/2022

Handwritten signatures and date: Ano: 2022

Table with columns: Rubrica, Descrição, Previsões Corrigidas, Receitas por cobrir de períodos anteriores, Receitas líquidas, Liquidações anuladas, Receitas cobradas brutas, Reembolsos e Restituições (Emiitidos, Pagos), Receitas cobradas líquidas (Períodos anteriores, Período corrente, Total), Receitas por cobrar no final do período, Grau de Execução Orçamental (Períodos Anteriores, Período Corrente).



FREGUESIA DE FÁTIMA

Demonstração de Execução Orçamental da Receita - NCP26

Ano: 2022

Classificação Inicial: 000000000 Final: 9999999999

Data inicial: 01/01/2022 Final: 31/12/2022

Rubrica	Descrição	Previsões Comgidas	Receitas por cobrar de períodos anteriores	Receitas liquidadas	Liquideções amuladas	Receitas cobradas brutas	Reembolsos e Restituições		Receitas cobradas líquidas			Grau de Execução Orçamental		
							Enritados	Pagos	Períodos anteriores	Período corrente	Total	Receitas por cobrar no final do período	Períodos Anteriores	Período Corrente
0702960300	Plantas topocadastrais	300,00	0,00	240,00	0,00	240,00	0,00	0,00	0,00	240,00	0,00	0,00	0,00	0,00
0702960400	Comissão Fundo Ambiental: Apoio à aquisição de Gás - Consumidores"	300,00	0,00	12,00	0,00	12,00	0,00	0,00	0,00	12,00	0,00	0,00	0,00	0,00
R7	Outras receitas correntes	1.500,00	0,00	487,52	0,00	487,52	0,00	0,00	0,00	487,52	0,00	0,00	0,00	0,00
0801000000	Outras	1.500,00	0,00	487,52	0,00	487,52	0,00	0,00	0,00	487,52	0,00	0,00	0,00	0,00
0901990000	Outras	1.500,00	0,00	487,52	0,00	487,52	0,00	0,00	0,00	487,52	0,00	0,00	0,00	0,00
0801990100	Indemnizações por deterioração, roubo e extravio de bens patrimoniais	250,00	0,00	0,00	0,00	0,00	0,00	0,00	0,00	0,00	0,00	0,00	0,00	0,00
0801990200	Indemnizações de estragos provocados por outros em visitas ou em quaisquer	250,00	0,00	0,00	0,00	0,00	0,00	0,00	0,00	0,00	0,00	0,00	0,00	0,00
0801990300	IVA reembolsado	250,00	0,00	0,00	0,00	0,00	0,00	0,00	0,00	0,00	0,00	0,00	0,00	0,00
0801990900	Diversas	750,00	0,00	487,52	0,00	487,52	0,00	0,00	0,00	487,52	0,00	0,00	0,00	0,00
	Total Receita Corrente:	945.377,57	42.792,90	917.018,50	123.656,44	713.328,35	1.463,20	42.146,00	669.725,15	711.865,15	124.287,20	4,86	0,00	79,22
R8	Receita de Capital													
0906000000	Venda de bens de investimento	193.500,00	2.830,00	191.700,00	9.500,00	194.690,00	3.970,00	3.970,00	320,00	190.400,00	2.310,00	0,17	0,17	98,40
0901000000	Venda de bens de investimento	193.500,00	2.830,00	191.700,00	9.500,00	194.690,00	3.970,00	3.970,00	320,00	190.400,00	2.310,00	0,17	0,17	98,40
0901100000	Terracos	193.500,00	2.830,00	191.700,00	9.500,00	194.690,00	3.970,00	3.970,00	320,00	190.400,00	2.310,00	0,17	0,17	98,40
0901100000	Terracos p/ construção e abastecimento	59.500,00	0,00	69.400,00	0,00	69.400,00	0,00	0,00	0,00	69.400,00	0,00	0,00	0,00	98,86
0901120000	Terracos comitidos	124.000,00	2.830,00	130.300,00	9.500,00	125.298,00	3.970,00	3.970,00	320,00	121.000,00	2.310,00	0,26	0,26	97,56
R9	Transferências e subsídios de capital	634.201,68	0,00	142.740,51	0,00	142.740,51	0,00	0,00	0,00	142.740,51	0,00	0,00	0,00	22,51
R9.1	Transferências de Capital	634.201,68	0,00	142.740,51	0,00	142.740,51	0,00	0,00	0,00	142.740,51	0,00	0,00	0,00	22,51
R9.1.1	Administrações Públicas	634.201,68	0,00	142.740,51	0,00	142.740,51	0,00	0,00	0,00	142.740,51	0,00	0,00	0,00	22,51
R9.1.1.1	Administração Central - Estado Português	434.114,12	0,00	94.924,77	0,00	94.924,77	0,00	0,00	0,00	94.924,77	0,00	0,00	0,00	21,87
1003060000	Estado - Participação portuguesa em projectos co-financiados	20.117,11	0,00	14.238,72	0,00	14.238,72	0,00	0,00	0,00	14.238,72	0,00	0,00	0,00	70,76
1003060100	POF2020-10.2.1-A-Renovação de Aldeias-Sustentabilidade-Req. Exterior- Edif. Merc. Fátima	20.117,11	0,00	14.238,72	0,00	14.238,72	0,00	0,00	0,00	14.238,72	0,00	0,00	0,00	70,76
1003070000	Estado - Participação comunitária em projectos co-financiados	413.997,01	0,00	80.686,05	0,00	80.686,05	0,00	0,00	0,00	80.686,05	0,00	0,00	0,00	19,40
1003070100	Prog.Valentim-Linha de Apoio à Sustentabilidade-Req. Exterior- Edif. Merc. Fátima	300.000,00	0,00	0,00	0,00	0,00	0,00	0,00	0,00	0,00	0,00	0,00	0,00	0,00
1003070200	POF2020-10.2.1-B-Renovação de Aldeias-Córcia Biblioteca Pública de Fátima	113.997,01	0,00	80.686,05	0,00	80.686,05	0,00	0,00	0,00	80.686,05	0,00	0,00	0,00	19,40
R9.1.1.2	Administração Central - Outras Entidades	0,00	0,00	0,00	0,00	0,00	0,00	0,00	0,00	0,00	0,00	0,00	0,00	0,00
R9.1.1.3	Segurança Social	0,00	0,00	0,00	0,00	0,00	0,00	0,00	0,00	0,00	0,00	0,00	0,00	0,00
R9.1.1.4	Administração Regional	0,00	0,00	0,00	0,00	0,00	0,00	0,00	0,00	0,00	0,00	0,00	0,00	0,00



FREGUESIA DE FÁTIMA

Demonstração de Execução Orçamental da Receita - NCP26

Classificação Inicial: 0000000000 Final: 9999999999

Data inicial: / / Final: 31/12/2022

Ano: 2022

Rubrica	Descrição	Previsões Contingidas	Receitas por cobrar de períodos anteriores	Receitas líquidas	Liquidações anuladas	Receitas brutas cobradas	Reembolsos e Restituições		Receitas cobradas líquidas			Receitas por cobrar no final do período	Grau de Execução Orçamental	
							Emitidos	Pagos	Períodos anteriores	Período corrente	Total		Períodos Anteriores	Período Corrente
R9.1.1.5	Administração Local	200.087,56	0,00	47.815,74	0,00	47.815,74	0,00	0,00	0,00	47.815,74	0,00	47.815,74	0,00	23,90
1005000000	Administração local	200.087,56	0,00	47.815,74	0,00	47.815,74	0,00	0,00	0,00	47.815,74	0,00	47.815,74	0,00	23,90
1005010000	Contínente	200.087,56	0,00	47.815,74	0,00	47.815,74	0,00	0,00	0,00	47.815,74	0,00	47.815,74	0,00	23,90
1005010100	Município de Ourém	200.087,56	0,00	47.815,74	0,00	47.815,74	0,00	0,00	0,00	47.815,74	0,00	47.815,74	0,00	23,90
1005010101	MO-Apoio Financeiro-Req.Exterior-Ed.Merc.Fátima (Turismo Portugal)	182.271,82	0,00	0,00	0,00	0,00	0,00	0,00	0,00	0,00	0,00	0,00	0,00	0,00
1005010102	MO - Protocolo "Apoio Financeiro Toponímia na Cidade"	18.400,00	0,00	18.400,00	0,00	18.400,00	0,00	0,00	0,00	18.400,00	0,00	18.400,00	0,00	100,00
1005010103	MO-Apoio Financeiro-Obras Biblioteca Píthica Fátima	23.415,74	0,00	23.415,74	0,00	23.415,74	0,00	0,00	0,00	23.415,74	0,00	23.415,74	0,00	100,00
R9.1.2	Exterior - U E	0,00	0,00	0,00	0,00	0,00	0,00	0,00	0,00	0,00	0,00	0,00	0,00	0,00
R9.1.3	Outras	0,00	0,00	0,00	0,00	0,00	0,00	0,00	0,00	0,00	0,00	0,00	0,00	0,00
R9.2	Subsídios de capital	0,00	0,00	0,00	0,00	0,00	0,00	0,00	0,00	0,00	0,00	0,00	0,00	0,00
R10	Outras receitas de capital	0,00	0,00	0,00	0,00	0,00	0,00	0,00	0,00	0,00	0,00	0,00	0,00	0,00
R12	Receita com ativos financeiros	0,00	0,00	0,00	0,00	0,00	0,00	0,00	0,00	0,00	0,00	0,00	0,00	0,00
R13	Receita com passivos financeiros	0,00	0,00	0,00	0,00	0,00	0,00	0,00	0,00	0,00	0,00	0,00	0,00	0,00
	Total Receita de Capital:	827.701,88	2.830,00	342.440,51	9.800,00	337.430,51	3.970,00	3.970,00	333.140,51	333.460,51	2.310,00	333.460,51	40,25	
R11	Reposições não abatidas aos pagamentos	0,00	0,00	0,00	0,00	0,00	0,00	0,00	0,00	0,00	0,00	0,00	0,00	0,00
	Saldo de gerência anterior	134.155,89	0,00	134.155,89	0,00	134.155,89	0,00	0,00	0,00	134.155,89	0,00	134.155,89	0,00	100,00
1600000000	Saldo da gerência anterior	134.155,89	0,00	134.155,89	0,00	134.155,89	0,00	0,00	0,00	134.155,89	0,00	134.155,89	0,00	100,00
1601000000	Saldo orçamental	134.155,89	0,00	134.155,89	0,00	134.155,89	0,00	0,00	0,00	134.155,89	0,00	134.155,89	0,00	100,00
1601010000	Na posse do serviço	134.155,89	0,00	134.155,89	0,00	134.155,89	0,00	0,00	0,00	134.155,89	0,00	134.155,89	0,00	100,00
	Total	1.807.246,14	45.622,00	1.393.612,99	133.156,44	1.184.914,75	5.433,20	5.433,20	1.137.021,56	1.170.461,55	126.587,00	1.170.461,55	2,35	62,91



FREGUESIA DE FÁTIMA

Demonstração de Execução Orçamental da Despesa - NCP26

Ano: 2022

Classificação Inicial: 0000000000 Final: 9999999999

Data Inicial: 01/01/2022 Final: 31/12/2022

Table with columns: Rubrica, Descrição, Despesas por pagar de períodos anteriores, Dotações comprometidas, Cálculos, Descontatos, Compromissos, Obrigações, Despesas pagas líquidas (Períodos anteriores, Período corrente, Total), Compromissos a transferir, Obrigações por pagar, Grau de Execução Orçamental (Períodos anteriores, Período corrente).



FREGUESIA DE FÁTIMA

Demonstração de Execução Orçamental da Despesa - NCP26

Ano: 2022

Classificação Inicial: 0000000000 Final: 9999999999

Data inicial: 01/01/2022 Final: 31/12/2022

Table with columns: Rubrica, Descrição, Despesas por pagar de períodos anteriores, Dotações comprometidas, Cativos, Descativos, Compromissos, Obrigações, Despesas pagas líquidas (Períodos anteriores, Período corrente, Total), Compromissos a transferir, Obrigações por pagar, Grau de Execução Orçamental (Períodos anteriores, Período corrente).



FREGUESIA DE FÁTIMA

Demonstração de Execução Orçamental da Despesa - NCP26

Ano: 2022

[Handwritten signature]

Classificação Inicial: 0000000000 Final: 9999999999

Data inicial: 01/01/2022 Final: 31/12/2022

Rubrica	Descrição	Despesas por pagar de períodos anteriores	Dotações consignadas	Cativos	Descativos	Compromissos	Obrigações	Despesas pagas líquidas			Compromissos a transferir	Obrigações por pagar	Grau de Execução Orçamental	
								Períodos anteriores	Período corrente	Total			Períodos anteriores	Período corrente
0201210000	Outros bens	0,00	1.825,78	0,00	0,00	597,13	597,13	0,00	597,13	597,13	0,00	0,00	0,00	32,71
0202090000	Aquisição de serviços	46.938,73	211.415,40	0,00	0,00	119.607,56	156.103,73	0,00	147.526,21	149.286,34	5.772,95	11.577,00	0,82	69,78
0202010000	Encargos das instalações	523,26	20.320,40	0,00	0,00	13.928,61	13.928,61	0,00	13.284,97	13.788,19	0,00	691,62	2,57	65,28
0202020000	Limpeza e higiene	0,00	200,00	0,00	0,00	0,00	0,00	0,00	0,00	0,00	0,00	0,00	0,00	0,00
0202030000	Conservação de bens	0,00	20.000,00	0,00	0,00	13.527,10	13.408,64	0,00	13.363,34	13.363,34	48,46	165,30	0,00	68,77
0202020100	Conservação de Bens - Junta	0,00	13.000,00	0,00	0,00	10.358,42	10.358,42	0,00	10.174,66	10.174,66	48,46	165,30	0,00	78,27
0202030200	Conservação de Bens - Estab. Ensino	0,00	7.000,00	0,00	0,00	3.178,68	3.178,68	0,00	3.178,68	3.178,68	0,00	0,00	0,00	45,41
0202060000	Locação de outros bens	9.240,32	9.600,00	0,00	0,00	4.877,43	4.877,43	0,00	4.877,43	4.877,43	4.583,49	0,00	0,00	48,72
0202090000	Comunicações	826,08	7.750,00	0,00	0,00	6.035,41	6.035,41	0,00	4.877,01	5.702,89	0,00	1.186,40	16,66	62,93
0202100000	Transportes	1.476,00	1.600,00	0,00	0,00	-972,40	903,60	0,00	903,60	903,60	0,00	0,00	0,00	56,48
0202110000	Representação dos serviços	0,00	250,00	0,00	0,00	205,00	205,00	0,00	205,00	205,00	0,00	0,00	0,00	82,00
0202120000	Seguros	0,00	7.050,00	0,00	0,00	5.650,00	5.650,00	0,00	5.314,21	5.314,21	0,00	396,47	0,00	75,38
0202130000	Deslocações e estadas	0,00	300,00	0,00	0,00	147,88	147,88	0,00	147,88	147,88	0,00	0,00	0,00	48,23
0202140000	Estudos, pareceres, projectos e consultadoria	0,00	65.346,00	0,00	0,00	59.654,15	59.354,15	0,00	49.215,88	49.215,88	300,00	9.134,29	0,00	75,22
0202150000	Formação	184,50	400,00	0,00	0,00	-164,50	0,00	0,00	0,00	0,00	0,00	0,00	0,00	0,00
0202170000	Publicidade	116,85	2.100,00	0,00	0,00	1.491,99	1.491,99	0,00	1.425,16	1.542,01	0,00	66,42	5,96	67,08
0202180000	Vigilância e segurança	0,00	1.450,00	0,00	0,00	888,72	888,72	0,00	888,72	888,72	0,00	0,00	0,00	59,08
0202160000	Assistência médica	0,00	4.800,00	0,00	0,00	4.242,96	4.242,96	0,00	3.381,96	3.381,96	861,00	0,00	0,00	69,02
0202200000	Outros trabalhos especializados	34.307,10	10.350,00	0,00	0,00	-31.706,53	2.800,57	0,00	2.800,57	2.800,57	0,00	0,00	0,00	13,44
0202220000	Serviços de saúde	243,00	2.000,00	0,00	0,00	0,00	0,00	0,00	0,00	243,00	0,00	0,00	0,00	0,00
0202240000	Encargos de cobrança de receitas	0,00	2.800,00	0,00	0,00	2.279,54	2.279,54	0,00	2.279,54	2.279,54	0,00	0,00	0,00	81,41
0202250000	Outros serviços	21,22	46.000,00	0,00	0,00	45.073,66	45.073,66	0,00	45.023,16	45.044,38	0,00	50,50	0,00	97,88
0202260000	Outros Serviços	21,22	46.000,00	0,00	0,00	45.073,66	45.073,66	0,00	45.023,16	45.044,38	0,00	50,50	0,00	97,88
D3	Juros e outros encargos	0,00	1.800,00	0,00	0,00	1.528,43	1.528,43	0,00	1.528,43	1.528,43	0,00	0,00	0,00	64,91
0300000000	Juros e outros encargos	0,00	1.800,00	0,00	0,00	1.528,43	1.528,43	0,00	1.528,43	1.528,43	0,00	0,00	0,00	64,91
0306000000	Outros encargos financeiros	0,00	1.800,00	0,00	0,00	1.528,43	1.528,43	0,00	1.528,43	1.528,43	0,00	0,00	0,00	84,91
0306010000	Outros encargos financeiros	0,00	1.800,00	0,00	0,00	1.528,43	1.528,43	0,00	1.528,43	1.528,43	0,00	0,00	0,00	84,91
D4	Transferências e subsídios correntes	0,00	37.170,00	0,00	0,00	30.679,43	30.679,43	0,00	30.679,43	30.679,43	600,00	0,00	0,00	80,52
DA.1	Transferências Correntes	0,00	37.170,00	0,00	0,00	30.679,43	30.679,43	0,00	30.679,43	30.679,43	600,00	0,00	0,00	80,52
DA.1.2	Entidades do Setor Não Lucrativo	0,00	31.000,00	0,00	0,00	25.067,10	25.067,10	0,00	25.067,10	25.067,10	600,00	0,00	0,00	82,16
0407000000	Instituições sem fins lucrativos	0,00	31.000,00	0,00	0,00	28.087,10	28.087,10	0,00	25.467,10	25.467,10	600,00	0,00	0,00	82,16
0407010000	Instituições sem fins lucrativos	0,00	31.000,00	0,00	0,00	28.087,10	28.087,10	0,00	25.467,10	25.467,10	600,00	0,00	0,00	82,16
DA.1.3	Famílias	0,00	6.170,00	0,00	0,00	4.612,33	4.612,33	0,00	4.612,33	4.612,33	0,00	0,00	0,00	74,75
0408000000	Famílias	0,00	6.170,00	0,00	0,00	4.612,33	4.612,33	0,00	4.612,33	4.612,33	0,00	0,00	0,00	74,75



FREGUESIA DE FÁTIMA

Demonstração de Execução Orçamental da Despesa - NCP26

Ano: 2022

Classificação Inicial: 0000000000 Final: 9999999999

Data inicial: 01/01/2022 Final: 31/12/2022

Table with columns: Rubrica, Descrição, Despesas por pagar de períodos anteriores, Dotações comprometidas, Cativos, Descativos, Compromissos, Obrigações, Despesas pagas líquidas (Períodos anteriores, Período corrente, Total), Compromissos a trabalhar, Obrigações por pagar, Grau de Execução Orçamental (Períodos anteriores, Período corrente).



FREGUESIA DE FÁTIMA

Demonstração de Execução Orçamental da Despesa - NCP26

Classificação Inicial: 0000000000 Final: 9999999999

Data inicial: 01/01/2022 Final: 31/12/2022

[Handwritten signature]
Ano: 2022
[Handwritten signature]

Rubrica	Descrição	Despesas por pagar de períodos anteriores	Dotações corrigidas	Cativos	Descontos	Compromissos	Obrigações	Despesas pagas líquidas			Compromissos a transferir	Obrigações por pagar	Grau de Execução Orçamental	
								Períodos anteriores	Período corrente	Total			Períodos anteriores	Período corrente
0701040500	Parques e jardins	0,00	200,00	0,00	0,00	0,00	0,00	0,00	0,00	0,00	0,00	0,00	0,00	0,00
0701040600	Visão rural	0,00	2.000,00	0,00	0,00	1.320,85	1.320,85	0,00	38,17	38,17	0,00	1.282,38	0,00	1,91
0701040800	Sinalização e trânsito	24.927,00	33.000,00	0,00	0,00	7.694,87	32.621,67	0,00	32.621,67	32.621,67	0,00	0,00	0,00	98,85
0701041200	Cemitérios	0,00	200,00	0,00	0,00	0,00	0,00	0,00	0,00	0,00	0,00	0,00	0,00	0,00
0701070000	Equipamento de informática	0,00	1.150,00	0,00	0,00	248,90	248,90	0,00	248,90	248,90	0,00	0,00	0,00	21,75
0701070100	Equipamento Informático-Geral	0,00	650,00	0,00	0,00	248,90	248,90	0,00	248,90	248,90	0,00	0,00	0,00	38,45
0701070200	Equipamento Informático - Biblioteca Pública	0,00	500,00	0,00	0,00	0,00	0,00	0,00	0,00	0,00	0,00	0,00	0,00	0,00
0701080200	Software Informático	0,00	400,00	0,00	0,00	248,00	248,00	0,00	248,00	248,00	0,00	0,00	0,00	81,90
0701090000	Equipamento administrativo	0,00	40.873,70	0,00	0,00	40.646,20	40.646,20	0,00	40.646,20	40.646,20	0,00	0,00	0,00	96,45
0701090100	Equipamento administrativo-Geral	0,00	4.000,00	0,00	0,00	3.820,63	3.820,63	0,00	3.820,63	3.820,63	0,00	0,00	0,00	95,52
0701090200	Equipamento administrativo-Biblioteca	0,00	36.873,70	0,00	0,00	36.825,56	36.825,56	0,00	36.825,56	36.825,56	0,00	0,00	0,00	99,88
0701100000	Ferramentas e utensílios	0,00	500,00	0,00	0,00	194,50	194,50	0,00	194,50	194,50	0,00	0,00	0,00	30,72
0701150000	Outros investimentos	391,07	35.088,90	0,00	0,00	34.158,95	34.550,05	0,00	15.411,25	15.411,25	0,00	19.138,80	0,00	43,91
0701150100	Outros investimentos-Gerais	391,07	7.500,00	0,00	0,00	6.906,60	7.291,07	0,00	7.291,07	7.291,07	0,00	0,00	0,00	97,21
0701150200	Outros investimentos-Biblioteca Pública	0,00	27.588,90	0,00	0,00	27.252,35	27.259,98	0,00	8.120,18	8.120,18	0,00	19.138,80	0,00	29,42
Total Despesas de Capital:		138.233,00	940.214,30	0,00	0,00	200.309,75	201.203,12	0,00	200.871,90	200.871,90	0,00	63.328,72	0,00	27,75
Total		106.633,75	1.807.235,14	0,00	0,00	913.706,90	1.025.378,41	5.529,15	991.086,63	995.686,58	76.413,42	37.311,06	0,31	54,84

Código	Descrição	Saldo Inicial	Recebimentos	Pagamentos	Saldo
1701010000	IRS DEPENDENTE	0,00	0,00	0,00	0,00
1701020000	IRS INDEPENDENTE	0,00	0,00	0,00	0,00
1701030000	CGA	0,00	0,00	0,00	0,00
1701040000	SEGURANÇA SOCIAL	0,00	0,00	0,00	0,00
1701050000	SOBRETAXA	0,00	0,00	0,00	0,00
1701060000	ADSE	0,00	0,00	0,00	0,00
1702010000	STAL	0,00	0,00	0,00	0,00
1702020000	Penhora Ordenado Procº212720130108438	0,00	0,00	0,00	0,00
1702030000	Penhora Ord.João Natário-Proc nº3260/15,9	0,00	0,00	0,00	0,00
1702040000	Penhora Ord.António Jaime-Proc. 449/12,6T	0,00	0,00	0,00	0,00
1702050000	Penhora João Santos n.º 193720170000061	0,00	0,00	0,00	0,00
1702060000	Penhora da Etapa Sequencial-Seg Social	0,00	0,00	0,00	0,00
1702070000	Penhora Joaquim-Proc.2952/19,8T8ENT	0,00	0,00	0,00	0,00
1702080000	IVA 23%	5.073,57	5.073,57	5.073,57	0,00
1702090000	Espaço Cidadão - IMT	13,50	8.208,00	8.194,50	27,00
1702100000	Espaço Cidadão - AMA	24,29	320,19	283,25	61,23
1702110000	Espaço Cidadão - Registo Criminal	115,00	1.630,00	1.655,00	90,00
1702120000	Penhora de Ordenado Proc nº 1039/22,0T8	0,00	0,00	0,00	0,00
1702130000	Fundo Ambiental-"Apoio à aquisição de Gás	0,00	80,00	20,00	60,00
1702980000	Mesas de Voto	0,00	0,00	0,00	0,00
		5.226,36	15.311,76	15.226,32	5.311,80

Data Inicial: 01/01/2022 Data Final: 31/12/2022



FREGUESIA DE FÁTIMA

Operações de Tesouraria

3022

Código	Descrição	Saldo Inicial	Recebimentos	Pagamentos	Saldo
1701010000	IRS DEPENDENTE	1.344,00	21.622,00	21.411,00	1.555,00
1701020000	IRS INDEPENDENTE	0,00	5.530,41	5.530,41	0,00
1701030000	CGA	231,03	3.383,93	3.372,42	242,54
1701040000	SEGURANÇA SOCIAL	1.275,32	18.170,22	18.231,50	1.214,04
1701050000	SOBRETAXA	0,00	0,00	0,00	0,00
1701060000	ADSE	295,37	4.515,37	4.507,18	303,56
1702010000	STAL	20,00	267,69	255,98	21,71
1702020000	Fenhora Ordenado Procº212720130108438	0,00	0,00	0,00	0,00
1702030000	Fenhora Ord João Natário-Proc nº3260/15.9	4,45	1.330,99	1.335,44	0,00
1702040000	Fenhora Ord António Jaime-Proc. 449/12.6T	0,00	0,00	0,00	0,00
1702050000	Fenhora João Santos nº 193720170000061	0,00	0,00	0,00	0,00
1702060000	Fenhora da Etapa Sequencial -Seg Social	0,00	172,20	172,20	0,00
1702070000	Fenhora Joaquim-Proc.2952/19.8T8ENT	0,00	0,00	0,00	0,00
1702080000	IVA 23%	0,00	0,00	0,00	0,00
1702090000	Espaço Cidadão - IMT	0,00	0,00	0,00	0,00
1702100000	Espaço Cidadão - AMA	0,00	0,00	0,00	0,00
1702110000	Espaço Cidadão - Registo Criminal	0,00	0,00	0,00	0,00
1702120000	Fenhora de Ordenado Proc nº 1039/22.0T8	0,00	1.705,20	1.618,97	86,23
1702130000	Fundo Ambiental-"Apoio à aquisição de Gás	0,00	0,00	0,00	0,00
1702980000	Mesas de Voto	0,00	0,00	0,00	0,00
		3.170,17	56.688,01	56.435,10	3.423,08

Data Inicial: 01/01/2022 Data Final: 31/12/2022



FREGUESIA DE FÁTIMA

Retenções

[Handwritten signatures and date]
2022



DPPI - Demonstração de Execução do Plano Plurianual de Investimentos

De 01-01-2022 a 31-12-2022

Handwritten signature and date: 2023

Objectivo	Número do projeto	Designação do projeto	Rúbrica orçamental	Forma de realização	Fonte de Financiamento			Datas		Montantes previsto			Montante executado			Nível de execução financeira anual (%)	Nível de execução financeira global (%)
					AC	AA	FC	Início	Fim	2022	Anos seguintes	Total	Anos anteriores	2022	Total		
010000		Funções Gerais									940.214,30	0,00	940.214,30	0,00	260.871,94	260.871,94	27,76
010100		Serviços Gerais da Administração Pública									940.214,30	0,00	940.214,30	0,00	260.871,94	260.871,94	27,76
010191		Administração Geral									940.214,30	0,00	940.214,30	0,00	260.871,94	260.871,94	27,76
010101	02	Instalações de Serviços	010000	A	100,00	0,00	0,00	01-01-2022	31-12-2022	500,00	0,00	500,00	0,00	430,50	430,50	86,10	
010101	02	Requalificação do Edifício do Mercado de Fátima	010000	A	100,00	0,00	0,00	01-01-2021	31-12-2022	532.708,90	0,00	532.708,90	0,00	0,00	0,00	0,00	
010101	02	Requalificação Interior do Mercado de Fátima	010000	A	100,00	0,00	0,00	01-01-2021	31-12-2022	38.150,00	0,00	38.150,00	0,00	36.840,96	36.840,96	96,57	
010101	02	Biblioteca Pública de Fátima	010000	E	28,26	71,74	0,00	01-01-2020	31-12-2022	121.514,86	0,00	121.514,86	0,00	103.319,79	103.319,79	85,03	
010101	02	Biblioteca Pública de Fátima	010000	E	28,26	71,74	0,00	01-01-2020	31-12-2022	500,00	0,00	500,00	0,00	0,00	0,00	0,00	
010101	02	Biblioteca Pública de Fátima	010000	E	28,26	71,74	0,00	01-01-2020	31-12-2022	36.873,74	0,00	36.873,74	0,00	36.828,66	36.828,66	99,86	
010101	02	Biblioteca Pública de Fátima	010000	E	28,26	71,74	0,00	01-01-2020	31-12-2022	27.598,80	0,00	27.598,80	0,00	8.120,18	8.120,18	29,42	
010101	03	Vieiros, Arruamentos e Obras Complementares	010000	A	100,00	0,00	0,00	01-01-2022	31-12-2022	133.816,00	0,00	133.816,00	0,00	30.865,83	30.865,83	23,05	
010101	02	Parques e Jardins	010000	A	100,00	0,00	0,00	01-01-2022	31-12-2022	200,00	0,00	200,00	0,00	0,00	0,00	0,00	
010101	03	Viação Rural	010000	A	100,00	0,00	0,00	01-01-2022	31-12-2022	2.000,00	0,00	2.000,00	0,00	38,17	38,17	1,91	
010101	03	Sinalização e Trânsito	010000	A	100,00	0,00	0,00	01-01-2022	31-12-2022	33.000,00	0,00	33.000,00	0,00	32.821,67	32.821,67	99,85	
010101	03	Cemitérios	010000	O	100,00	0,00	0,00	01-01-2022	31-12-2022	200,00	0,00	200,00	0,00	0,00	0,00	0,00	
010101	04	Equipamento de Informática	010000	O	100,00	0,00	0,00	01-01-2022	31-12-2022	650,00	0,00	650,00	0,00	249,90	249,90	38,45	
010101	02	Software Informática	010000	O	100,00	0,00	0,00	01-01-2022	31-12-2022	400,00	0,00	400,00	0,00	245,00	245,00	61,50	
010101	03	Equipamento de Administrativo	010000	O	100,00	0,00	0,00	01-01-2022	31-12-2022	4.000,00	0,00	4.000,00	0,00	3.820,63	3.820,63	95,52	
010101	05	Ferramentas e Utensílios	010000	O	100,00	0,00	0,00	01-01-2022	31-12-2022	500,00	0,00	500,00	0,00	186,58	186,58	37,32	
010101	06	Outros Investimentos - Gerais	010000	A	100,00	0,00	0,00	01-01-2022	31-12-2022	7.500,00	0,00	7.500,00	0,00	7.291,07	7.291,07	97,21	



DPPI - Demonstração de Execução do Plano Plurianual de Investimentos

De 01-01-2022 a 31-12-2022

Objectivo	Número do projeto	Designação do projeto	Rúbrica orçamental	Forma de realização	Fonte de Financiamento			Montante previsto		Montante executado		Nível de execução financeira anual (%)	Nível de execução financeira global (%)
					AC	AA	FC	2022	Anos seguintes	Total	Anos anteriores		
								940.214,30	0,00	940.214,30	0,00	280.371,94	27,75
							Total	940.214,30	0,00	940.214,30	0,00	280.371,94	27,75

Legenda: (1) Forma de Realização

- A - Administração direta
- E - Empreitadas
- O - Fornecimento e outras

(2) Fonte de Financiamento

- AC - Administração Central
- AA - Administração Autárquica
- FC - Fundos Comunitários

(3) Fase de Execução

- 0 - Não Iniciada
- 1 - Com projecto técnico
- 2 - Adjudicada
- 3 - Execução física até 50%
- 4 - Execução física superior a 50%

ORGÃO EXECUTIVO

Ambrósio António de Sá
António Frazão dos
Ferreira

ORGÃO DELIBERATIVO

Alcino
Alcino
Sachado



DPPA - Demonstração de Execução do Plano Plurianual das Ações mais relevantes

De 01-01-2022 a 31-12-2022

Objectivo	Número do projeto	Designação do projeto	Rúbrica orçamental	Forma de realização	Fonte de Financiamento		Datas		Montante previsto			Montante executado		Nível de execução financeira anual (%)	Nível de execução financeira global (%)
					AC	AA	FC	Início	Fim	2022	Anos seguintes	Total	Anos anteriores		
010000		Funções Gerais							0,00	204.600,00	0,00	191.341,37	191.341,37	93,57	93,57
010100		Serviços Gerais de Administração Pública							0,00	204.600,00	0,00	191.341,37	191.341,37	93,57	93,57
010101		Administração Geral							0,00	204.600,00	0,00	191.341,37	191.341,37	93,57	93,57
010101	02	Comerciações dos 25 Anos da Cidade de Fátima	010000	A	0,00	100,00	0,00	01-01-2022	31-12-2022	200.000,00	0,00	169.141,63	169.141,63	84,57	94,57
010101	02	Natal	010000	A	0,00	100,00	0,00	01-01-2022	31-12-2022	2.000,00	0,00	1.037,50	1.037,50	51,88	54,88
010101	03	Outros Eventos	010000	A	0,00	100,00	0,00	01-01-2022	31-12-2022	2.600,00	0,00	1.102,24	1.102,24	42,09	44,09
020000		Funções sociais	0602030508							37.170,00	0,00	29.603,87	29.603,87	79,64	79,64
020300		Segurança e acção sociais								37.170,00	0,00	29.603,87	29.603,87	79,64	79,64
020302		Ação Social								37.170,00	0,00	29.603,87	29.603,87	79,64	79,64
020302	01	Instituições sem fins lucrativos	010000	O	0,00	100,00	0,00	01-01-2022	31-12-2022	31.000,00	0,00	25.467,10	25.467,10	82,15	82,15
020302	01	Projectos IEFPP	010000	O	0,00	20,00	80,00	01-01-2022	31-12-2022	1.170,00	0,00	0,00	0,00	0,00	0,00
020302	02	Apelo a Famílias Carentes	010000	A	0,00	100,00	0,00	01-01-2022	31-12-2022	5.000,00	0,00	4.136,77	4.136,77	82,74	82,74
										241.870,00	0,00	220.945,24	220.945,24	91,42	91,42

Legenda: (1) Forma de Realização

- A - Administração direta
- E - Empreitadas
- O - Fornecimento e outras

(2) Fonte de Financiamento

- AC - Administração Central
- AA - Administração
- FC - Fundos Comunitários

(3) Fase de Execução

- 0 - Não Iniciada
- 1 - Com projecto técnico
- 2 - Adjudicada
- 3 - Execução física até 50%
- 4 - Execução física superior a 50%

ORGÃO EXECUTIVO

ORGÃO DELIBERATIVO

**Dívidas a Terceiros por Antiguidade de Saldos**

Período: De 01-01-2022 a 31-12-2022

Anc: 2022 Aug

Classificação Económica associada a cada uma das rúbricas do DTAS	Descrição	Passivo	Divida vincenda		Intervalos da Antiguidade da dívida vencida (em dias)				Exceções	Pagamentos em atraso	Total dívida por natureza da despesa	
			Curto prazo	Médio / Longo prazo	< 90	[90 - 180]	[180 - 365]	> 365			Curto prazo	Médio / Longo prazo
	Despesas correntes											
01	Despesas de pessoal	3.423,08	0,00	0,00	3.423,08	0,00	0,00	0,00	0,00	0,00	3.423,08	3.423,08
0101	Remunerações certas e permanente	3.338,30	0,00	0,00	3.338,30	0,00	0,00	0,00	0,00	0,00	3.338,30	3.338,30
0102	Abonos variáveis ou eventuais	84,78	0,00	0,00	84,78	0,00	0,00	0,00	0,00	0,00	84,78	84,78
010301,010302	SS - Encargos com saúde	0,00	0,00	0,00	0,00	0,00	0,00	0,00	0,00	0,00	0,00	0,00
010301,010302	ADSE e outros da AP	0,00	0,00	0,00	0,00	0,00	0,00	0,00	0,00	0,00	0,00	0,00
	Outros sectores fora da AP	0,00	0,00	0,00	0,00	0,00	0,00	0,00	0,00	0,00	0,00	0,00
010305	SS - Contribuições de segurança social	0,00	0,00	0,00	0,00	0,00	0,00	0,00	0,00	0,00	0,00	0,00
0103060201	CGA	0,00	0,00	0,00	0,00	0,00	0,00	0,00	0,00	0,00	0,00	0,00
0103050202	Segurança social - Regime geral	0,00	0,00	0,00	0,00	0,00	0,00	0,00	0,00	0,00	0,00	0,00
010305	Outras	0,00	0,00	0,00	0,00	0,00	0,00	0,00	0,00	0,00	0,00	0,00
010303,010304,010306,010307,	SS - Outras	0,00	0,00	0,00	0,00	0,00	0,00	0,00	0,00	0,00	0,00	0,00
02	Aquisições de bens e serviços	12.190,64	12.023,42	0,00	167,22	0,00	0,00	0,00	0,00	0,00	12.190,64	12.190,64
03	Juros e outros encargos	0,00	0,00	0,00	0,00	0,00	0,00	0,00	0,00	0,00	0,00	0,00
04	Transferências correntes	0,00	0,00	0,00	0,00	0,00	0,00	0,00	0,00	0,00	0,00	0,00
0403,0404,0405,0406	Administrações públicas	0,00	0,00	0,00	0,00	0,00	0,00	0,00	0,00	0,00	0,00	0,00
0401,0402,0407,0408,0409	Outras transferências correntes	0,00	0,00	0,00	0,00	0,00	0,00	0,00	0,00	0,00	0,00	0,00
05	Subsídios	0,00	0,00	0,00	0,00	0,00	0,00	0,00	0,00	0,00	0,00	0,00
06	Outras despesas correntes	1.276,76	441,75	835,01	0,00	0,00	0,00	0,00	0,00	0,00	1.276,76	1.276,76
	Despesas de capital											
07	Aquisições de bens de capital	20.421,18	20.421,18	0,00	0,00	0,00	0,00	0,00	0,00	0,00	20.421,18	20.421,18
08	Transferências de capital	0,00	0,00	0,00	0,00	0,00	0,00	0,00	0,00	0,00	0,00	0,00
0803,0804,0805,0806	Administrações Públicas	0,00	0,00	0,00	0,00	0,00	0,00	0,00	0,00	0,00	0,00	0,00
0801,0802,0807,0808,0809	Outras transferências de capital	0,00	0,00	0,00	0,00	0,00	0,00	0,00	0,00	0,00	0,00	0,00
09	Aquisição de ativos financeiros	0,00	0,00	0,00	0,00	0,00	0,00	0,00	0,00	0,00	0,00	0,00
10	Reembolsos de passivos financeiros	0,00	0,00	0,00	0,00	0,00	0,00	0,00	0,00	0,00	0,00	0,00
11	Outras despesas de capital	0,00	0,00	0,00	0,00	0,00	0,00	0,00	0,00	0,00	0,00	0,00
	Soma:	37.311,66	32.896,35	4.425,31	0,00	0,00	0,00	0,00	0,00	0,00	37.311,66	37.311,66



FREGUESIA DE FÁTIMA

[Handwritten signatures]

RESUMO DIÁRIO TESOURARIA (SC-9)

Número: _____ Ano: 2022

Acumulado de 01/01/2022 a 31/12/2022

	Entrada do dia anterior	Entrada do dia	Soma	Saída do dia	Saldo para o dia seguinte
Caixa 1	999,50	128.357,36	129.356,86	129.018,36	338,50
Caixa 2 CSF	204,16	2.120,00	2.324,16	1.161,19	1.162,97
Fundo Maneiro	245,12	3.025,77	3.270,89	2.525,68	745,21
CONTA ORDEM (MILLENNIUM)	10.052,28	656.036,39	666.088,67	615.975,97	50.112,70
CONTA À ORDEM (CGD)	43.282,30	645.145,14	688.427,44	618.723,59	69.703,85
CONTA ORDEM (BIC)	26.378,12	93.196,95	119.575,07	111.741,50	7.833,57
CONTA ORDEM (BIC) CSF	58.120,77	0,00	58.120,77	20,80	58.099,97
Conta BIC - Prazo	100,00	0,00	100,00	0,00	100,00
TOTAL DE BANCOS	137.933,47	1.394.378,48	1.532.311,95	1.346.461,86	185.850,09
TOTAL DE DISPONIBILIDADES	139.382,25	1.527.881,61	1.667.263,86	1.479.167,09	188.096,77
DOCUMENTOS	0,00	0,00	0,00	0,00	0,00
MOVIMENTO TOTAL DE TESOURARIA	139.382,25	1.066.452,29	1.205.834,54	1.017.737,77	188.096,77
OPERAÇÕES ORÇAMENTAIS	134.155,89	1.051.057,48	1.185.213,37	1.002.428,40	182.784,97
OPERAÇÕES NÃO ORÇAMENTAIS	5.226,36	15.394,81	20.621,17	15.309,37	5.311,80

Visto: ___/___/___

Saldo para o dia seguinte em numerário

em dinheiro	em cheques
-------------	------------

O Presidente
Ass.: *Humberto Espírito de S.*

O Tesoureiro
Ass.: *Ferreira*

Conferi
Ass.: _____



FREGUESIA DE FÁTIMA

Modelo 11 — Reconciliações bancárias

De 01-01-2022 a 31-12-2022

Banco: CAIXA GERAL DE DEPOSITOS

Rec. Banc. Referente a: 31-12-2022

1. Saldo do Extrato Bancário a) 120.752,51

2. Cheque em trânsito

Nº	Data	Descrição	Valor
925424	28-12-2022	CLS Mobiliário	19.828,66
925426	29-12-2022	Construções Divireis	17.081,16
925427	29-12-2022	Danipint	9.210,24
925429	31-12-2022	Petrodaira	1.450,64
925430	31-12-2022	Jose Costa	205,57
925431	31-12-2022	Francisco	861,00
925432	31-12-2022	Ralute	302,73
925433	31-12-2022	Valente & Carreira	1.269,28
925434	31-12-2022	J. Justino	161,61
925435	31-12-2022	Construções JJR	38,17
925436	31-12-2022	Bloco	639,60
Total			51.048,66
6. Total (valor reconciliado)	(6=1-2+3+4-5)		69.703,85
7. Saldo contabilístico			69.703,85

Handwritten signatures and initials



FREGUESIA DE FÁTIMA

Modelo 11 — Reconciliações bancárias

De 01-01-2022 a 31-12-2022

Banco: MILLENNIUM-bcp

Conta nº: 003300005003305328205

Rec. Banc. Referente a: 31-12-2022

1. Saldo do Extrato Bancário a)			
		50.939,82	
2. Cheque em trânsito			
Nº	Data	Descrição	Valor
0	31-10-2022	Senhas de Presença	1.199,66
0	23-11-2022	Ord José Pereira	1.325,14
3. Depósito em trânsito			
Total			
			2.524,80
4. Outras operações a adicionar			
Nº	Data	Descrição	Valor
0	31-12-2022	Agência Funerária Armandos&Filhos	375,00
Total			
			375,00
7. Saldo contabilístico			
6. Total (valor reconciliado)		(6=1-2+3+4-5)	
50.112,70		50.112,70	
Total			
			1.322,68
0	23-11-2022	Ord José Pereira	1.322,68

1. Saldo do Extrato Bancário a)			
Nº	Data	Descrição	Valor
			7.833,57
Total			
6. Total (valor reconciliado)			7.833,57
7. Saldo contabilístico			7.833,57

Rec. Banc. Referente a: 31-12-2022

Banco: EUROBIC

Conta nº: 007900005970948010147



FREGUESIA DE FÁTIMA

Modelo 11 — Reconciliações bancárias

De 01-01-2022 a 31-12-2022

[Handwritten signatures and initials]

1. Saldo do Extrato Bancário a)			
Nº	Data	Descrição	Valor
			58.099,97
Total			
6. Total (valor reconciliado)			58.099,97
7. Saldo contabilístico			58.099,97

(6=1-2+3+4-5)

Rec. Banc. Referente a: 31-12-2022

Banco: EUROBIC

Conta nº: 007900006691577610145

De 01-01-2022 a 31-12-2022

Modelo 11 — Reconciliações bancárias

FREGUESIA DE FÁTIMA



[Handwritten signature]

Nº	Data	Descrição	Valor
1.		Saldo do Extrato Bancário a)	100,00
Total			0,00
6.		Total (valor reconciliado) (6=1-2+3+4-5)	100,00
7.		Saldo contabilístico	100,00



FREGUESIA DE FÁTIMA

Modelo 11 — Reconciliações bancárias

De 01-01-2022 a 31-12-2022

Banco: EUROBIC

Rec. Banc. Referente a: 31-12-2022

Conta nº: 5970948020001



Modelo 12.1 — Síntese das Reconciliações Bancárias

De 01-01-2022 a 31-12-2022

Banco	Número da Conta	Saldo certificado pela instituição	Operações em trânsito			Saldo Contabilístico
			A adicional	A subtrair	(6) = (3) + (4) - (5)	
(1)	(2)	(3)	(4)	(5)	(6)	
Equivalente de Caixa						
MILLENNIUM-bcp	003330005003305328205	50.939,82	1.697,68	2.524,80	50.112,70	
CAIXA GERAL DE DEPOSITOS	003503040000368303014	120.752,51	0,00	51.048,66	69.703,85	
EUROBIC	007900005970948010147	7.833,57	0,00	0,00	7.833,57	
EUROBIC	007900006691577610145	58.099,97	0,00	0,00	58.099,97	
EUROBIC	5970948020001	100,00	0,00	0,00	100,00	
Total de Equivalente de Caixa		237.725,87	1.697,68	53.573,46	0,00	
	Caixa					
		2.246,68			2.246,68	
Total de Caixa e Equivalente de Caixa		239.972,55	1.697,68	53.573,46	188.096,77	



Transferências e subsídios concedidos

[Handwritten signature]
2022
[Handwritten signature]

Tipo de Despesa	Disposições legais	Finalidade	Entidade beneficiária	Despesas orçamentadas	Despesas autorizadas	Despesas pagas	Despesas autorizadas e não pagas	Devolução de transferências / subsídios ocorrida no exercício	Observações
Tipo de despesa: Transferências correntes									
040701 - Instituições sem fins lucrativos			Agrupamento de Escolas de Ourém	3.960,00	3.960,00	3.960,00	0,00	0,00	
040701 - Instituições sem fins lucrativos			APAJE Fátima	1.400,00	1.400,00	1.400,00	0,00	0,00	
040701 - Instituições sem fins lucrativos			Associação Somos Unidos	1.000,00	1.000,00	1.000,00	0,00	0,00	
040701 - Instituições sem fins lucrativos			Centro Desportivo de Fátima	2.899,00	2.299,00	2.299,00	0,00	0,00	
040701 - Instituições sem fins lucrativos			CMAC - Conservatório de Música e Artes do Centro, CRL	6.500,00	6.500,00	6.500,00	0,00	0,00	
040701 - Instituições sem fins lucrativos			CNE - Agrupamento 682 Fátima	1.400,00	1.400,00	1.400,00	0,00	0,00	
040701 - Instituições sem fins lucrativos			CRIF - Centro de Reabilitação e Integração de Fátima	578,10	578,10	578,10	0,00	0,00	
040701 - Instituições sem fins lucrativos			Fábrica da Igreja Paroquial da Freguesia de Fátima	400,00	400,00	400,00	0,00	0,00	
040701 - Instituições sem fins lucrativos			FET-Fátima Escola de Triatlo-Recreativa	350,00	350,00	350,00	0,00	0,00	
040701 - Instituições sem fins lucrativos			FTT - Fátima Trail Team	5.300,00	5.300,00	5.300,00	0,00	0,00	
040701 - Instituições sem fins lucrativos			Giesta Sport Clube Associação Desportivo Cultural e Recreativa	700,00	700,00	700,00	0,00	0,00	
040701 - Instituições sem fins lucrativos			Vespa Clube de Fátima	1.580,00	1.580,00	1.580,00	0,00	0,00	
040802 - Outras			Adelaide Maria Pereira de Oliveira	2.076,00	2.076,00	2.076,00	0,00	0,00	
040802 - Outras			Carnes Ribeiro - Eduardo Neves Ribeiro	90,00	90,00	90,00	0,00	0,00	
040802 - Outras			Cooperativa de Olivicultores de Fátima, C.R.L	356,59	356,59	356,59	0,00	0,00	
040802 - Outras			DIVERSOS	475,56	475,56	475,56	0,00	0,00	
040802 - Outras			Frutasola, Comércio de Frutas, Lda.	44,79	44,79	44,79	0,00	0,00	
040802 - Outras			Loja da Lameira - Comércio Alimentar, Lda.	123,01	123,01	123,01	0,00	0,00	
040802 - Outras			M3J - Comércio e Serviços	181,87	181,87	181,87	0,00	0,00	
040802 - Outras			Manuel Tomaz Cristina-Comércio de Lactínicos e Congelados, Lda.	498,20	498,20	498,20	0,00	0,00	
040802 - Outras			Marise Pereira Gouveia, Lda.	140,00	140,00	140,00	0,00	0,00	
040802 - Outras			Peixaria Eusebio de Anabela Eusebio	210,00	210,00	210,00	0,00	0,00	
040802 - Outras			Senhor das Carnes, Lda.	90,46	90,46	90,46	0,00	0,00	
040802 - Outras			Talhos Cila de Maria Lucília Neves Ribeiro	29,85	29,85	29,85	0,00	0,00	
040802 - Outras			Vieira & Ramos Lda	296,00	296,00	296,00	0,00	0,00	
Tipo de despesa: Transferências correntes				30.679,43	30.079,43	30.079,43	0,00	0,00	



Transferências e subsídios recebidos

Finalidade	Entidade beneficiária	Receita Prevista	Receita recebida	Receita prevista e não recebida	Devolução de transferências / subsídios ocorrida no exercício	Observações
------------	-----------------------	------------------	------------------	---------------------------------	---	-------------

Disposições legais	Finalidade	Entidade beneficiária	Receita Prevista	Receita recebida	Receita prevista e não recebida	Devolução de transferências / subsídios ocorrida no exercício	Observações
060102 - Privadas	Outras receitas Estabelecidas por lei	A. C. Vianas - Pedra, Lda.	500,00	500,00	0,00	0,00	
060102 - Privadas	Outras receitas Estabelecidas por lei	ArteSactis - Artigos Religiosos de Fátima, S.A.	500,00	500,00	0,00	0,00	
060102 - Privadas	Outras receitas Estabelecidas por lei	Be Water, S.A.	787,20	787,20	0,00	0,00	
060102 - Privadas	Outras receitas Estabelecidas por lei	BRIMOI - Britas do Moimento, S.A.	1.000,00	1.000,00	0,00	0,00	
060102 - Privadas	Outras receitas Estabelecidas por lei	C.V.F. -Clube de Veteranos de Fátima	120,00	120,00	0,00	0,00	
060102 - Privadas	Outras receitas Estabelecidas por lei	Centro Desportivo de Fátima	100,00	100,00	0,00	0,00	
060102 - Privadas	Outras receitas Estabelecidas por lei	Conoroc, Unipessoal, Lda.	200,00	200,00	0,00	0,00	
060102 - Privadas	Outras receitas Estabelecidas por lei	Congregação das Irmãs Reparadoras de Nossa Senhora de Fátima	1.000,00	1.000,00	0,00	0,00	
060102 - Privadas	Outras receitas Estabelecidas por lei	Construções J.J.R. & Filhos, S.A.	15.000,00	15.000,00	0,00	0,00	
060102 - Privadas	Outras receitas Estabelecidas por lei	Diversteel Serviços Metalicos, Lda.	160,00	160,00	0,00	0,00	
060102 - Privadas	Outras receitas Estabelecidas por lei	Elirauto-Reparações de Veiculos Unip, Lda.	250,00	250,00	0,00	0,00	
060102 - Privadas	Outras receitas Estabelecidas por lei	EuroMolding - Madeiras, Lda.	500,00	500,00	0,00	0,00	
060102 - Privadas	Outras receitas Estabelecidas por lei	Fábrica do Santuário Nossa Senhora do Rosário de Fátima	5.000,00	5.000,00	0,00	0,00	
060102 - Privadas	Outras receitas Estabelecidas por lei	Fistone, Comércio de Rochas S.A.	12.700,00	12.700,00	0,00	0,00	
060102 - Privadas	Outras receitas Estabelecidas por lei	Germano e Ferreira - Transportes, Lda.	250,00	250,00	0,00	0,00	
060102 - Privadas	Outras receitas Estabelecidas por lei	Guilhermina Vieira Rosa Santos Silva	10,00	10,00	0,00	0,00	
060102 - Privadas	Outras receitas Estabelecidas por lei	HF Stones, Lda.	142,00	0,00	142,00	0,00	
060102 - Privadas	Outras receitas Estabelecidas por lei	Hipódese Radical, Lda.	500,00	500,00	0,00	0,00	
060102 - Privadas	Outras receitas Estabelecidas por lei	Humberto Luis Ferraz Antunes	250,00	250,00	0,00	0,00	
060102 - Privadas	Outras receitas Estabelecidas por lei	Isolporta - Materiais de Construção, Lda.	250,00	250,00	0,00	0,00	
060102 - Privadas	Outras receitas Estabelecidas por lei	JACINTO DOS REIS FIGUEIRA	100,00	100,00	0,00	0,00	
060102 - Privadas	Outras receitas Estabelecidas por lei	Jaime Bento Pereira Alexandre	100,00	100,00	0,00	0,00	
060102 - Privadas	Outras receitas Estabelecidas por lei	Jorge Teixeira & Pereira, Lda.	500,00	500,00	0,00	0,00	
060102 - Privadas	Outras receitas Estabelecidas por lei	José de Almeida Pereira, Lda.	700,00	700,00	0,00	0,00	
060102 - Privadas	Outras receitas Estabelecidas por lei	LenoBatão, S.A.	1.500,00	1.500,00	0,00	0,00	



 2022



Freguesia de Fátima

Transferências e subsídios recebidos

Handwritten signature and date: 2023

Tipo de Receita	Disposições legais	Finalidade	Entidade beneficiária	Receita Prevista	Receita recebida	Receita prevista e não recebida	Devolução de transferências / subsídios ocorrida no exercício	Observações
060102 - Privadas	Estatuto dos Benefícios Fiscais - Decreto-lei nº215/89	Outras receitas Estabelecidas por lei	Luvfial - Sociedade de Construções, Lda.	300,00	300,00	0,00	0,00	
060102 - Privadas	Estatuto dos Benefícios Fiscais - Decreto-lei nº215/89	Outras receitas Estabelecidas por lei	MADEFATIMA - Madeiras Lda.	500,00	500,00	0,00	0,00	
060102 - Privadas	Estatuto dos Benefícios Fiscais - Decreto-lei nº215/89	Outras receitas Estabelecidas por lei	Maria Teresa Rodrigues Rosa	20,00	20,00	0,00	0,00	
060102 - Privadas	Estatuto dos Benefícios Fiscais - Decreto-lei nº215/89	Outras receitas Estabelecidas por lei	Microlime - Produtos de Cal e Derivados, S. A.	500,00	0,00	500,00	0,00	
060102 - Privadas	Estatuto dos Benefícios Fiscais - Decreto-lei nº215/89	Outras receitas Estabelecidas por lei	Oneland - Construções e Remodelações, Unipessoal, Lda.	1.500,00	1.500,00	0,00	0,00	
060102 - Privadas	Estatuto dos Benefícios Fiscais - Decreto-lei nº215/89	Outras receitas Estabelecidas por lei	Pedra Alva - Sociedade Exploradora de Calcários do Centro, Lda.	500,00	500,00	0,00	0,00	
060102 - Privadas	Estatuto dos Benefícios Fiscais - Decreto-lei nº215/89	Outras receitas Estabelecidas por lei	P.JRP - Invest. Lda.	200,00	200,00	0,00	0,00	
060102 - Privadas	Estatuto dos Benefícios Fiscais - Decreto-lei nº215/89	Outras receitas Estabelecidas por lei	Rosa Silva	10,00	10,00	0,00	0,00	
060102 - Privadas	Estatuto dos Benefícios Fiscais - Decreto-lei nº215/89	Outras receitas Estabelecidas por lei	Summerfusion - Hotelaria e Turismo, Unipessoal, Lda.	500,00	500,00	0,00	0,00	
060102 - Privadas	Estatuto dos Benefícios Fiscais - Decreto-lei nº215/89	Outras receitas Estabelecidas por lei	T.P.B - Tecnologia em Pavimentos e Construção, S.A.	300,00	300,00	0,00	0,00	
060102 - Privadas	Estatuto dos Benefícios Fiscais - Decreto-lei nº215/89	Outras receitas Estabelecidas por lei	Verdasca & Verdasca, S.A.	500,00	500,00	0,00	0,00	
060301 - Estado	nº 1 do Art.º 37º da Lei 73/2013 de 3 de setembro	Fundo de Financiamento de Freguesias	DGAL - Direção Geral das Autarquias Locais	145.624,00	145.624,00	0,00	0,00	
060301 - Estado	nº 8 do Art.º 38º da Lei 73/2013 de 3 de setembro	Excedente do Fundo de Financiamento de Freguesias	DGAL - Direção Geral das Autarquias Locais	15.669,00	15.669,00	0,00	0,00	
060301 - Estado	Transferência de Competências - Lei 50/2018	Transferência de Competências - Lei 50/2018	DGAL - Direção Geral das Autarquias Locais	111.117,92	111.117,92	0,00	0,00	
060301 - Estado	nº 6 do Art.º 27 da Lei 169/99 de 18 setembro	Encargos dos Eleitos Locais	DGAL - Direção Geral das Autarquias Locais	34.593,52	34.593,52	0,00	0,00	
060501 - Continente	Alínea I) do nº 1 do Art.º 33º da Lei 75/2013 de 12 de setembro	Apoio a Atividades de Natureza Desportivas	Município de Ourém	327,50	327,50	0,00	0,00	
060501 - Continente	Alínea I) do nº 1 do Art.º 33º da Lei 75/2013 de 12 de setembro	Protocolo Delegação de Competências	Município de Ourém	63.520,50	63.520,50	0,00	0,00	
060501 - Continente	Alínea I) do nº 1 do Art.º 33º da Lei 75/2013 de 12 de setembro	Acordo de Execução	Município de Ourém	84.000,00	84.000,00	0,00	0,00	
060501 - Continente	Alínea I) do nº 1 do Art.º 33º da Lei 75/2013 de 12 de setembro	Compensação de Mesas de Voto	Município de Ourém	6.731,53	6.731,53	0,00	0,00	
Tipo de receita: Transferências correntes				508.533,17	507.891,17	642,00	0,00	
Tipo de receita: Transferências de capital								
100306 - Estado - Participação portuguesa em projectos co-financiados	PDR2020 - ADIRN-10216-003 - Renovação de Aldeias	Implementação Biblioteca Pública de Fátima	IFAP - IP	14.238,72	14.238,72	0,00	0,00	
100307 - Estado - Participação comunitária em projectos co-financiados	PDR2020 - ADIRN-10216-003 - Renovação de Aldeias	Implementação Biblioteca Pública de Fátima	IFAP - IP	80.686,05	80.686,05	0,00	0,00	
100501 - Continente	Alínea I) do nº 1 do Art.º 33º da Lei 75/2013 de 12 de setembro	Acordo de Execução	Município de Ourém	47.815,74	47.815,74	0,00	0,00	
Tipo de receita: Transferências de capital				142.740,51	142.740,51	0,00	0,00	



Freguesia de Fátima

Modelo 16 — Transferência de competências de órgãos do Estado para órgãos das autarquias locais e das entidades intermunicipais

Período de Relato: 01-01-2022 a 31-12-2022

Entidade resp. pela transf. de comp.	Lei habilitante	Instrumento jurídico	Data da celebração	Período de vigência	Recursos																		
					Transferência de competências					Previsão					Execução								
					Humanos	Patrimoniais	Montantes	Previsos após N	Classificação	Humanos	Identificação do bem	Conta PCIM	Montantes	Previsos após N	Classificação	Humanos	Identificação do bem	Conta PCIM	Montantes	Previsos após N	Classificação		
DGAL	Transferência de Competências - Lei 50/2018 de 16 de Agosto	Transferência de Competências	29/09/2020	1/1/2022 a 31/12/2022	0,00	0	0	0	0	111117,92	111117,92	111117,92	06030106	R5.1.1.1	0,00	0	0	0	111117,92	111117,92	111117,92	06030106	R5.1.1.1



Freguesia de Fátima

Modelo 17 — Delegação de competências do município nos órgãos das entidades intermunicipais e nos órgãos das freguesias

Período de Relato: 01-01-2022 a 31-12-2022

Entidade com competência delegada	Delegação de competências				Recursos															
	Lei habilitante	Instrumento jurídico	Data da celebração	Período de vigência	Previsão					Execução										
					Humanos	Patrimoniais	Financeiros		Classificação		Humanos	Patrimoniais	Financeiros		Classificação					
					Identificação do bem	Cont. PCM	Montantes	Previsões após N	Económica	Conta PCM	Até N	Ano N	Montantes	Previsões após N	Económica	Conta PCM				
Município de Ourém	Alínea I) do nº 1 do Artº 33º da Lei 75/2013	Protocolo do nº 1 do de Colaboraça	27/04/2022	01/01/2022 a 31/12/2022	0,00	0	0,00	28675,50	0605010103	R\$ 1.1.5	0,00	28675,50	0,00	0	0	0,00	28675,50	0605010103	R\$ 1.1.5	
Município de Ourém	Alínea I) do nº 1 do Artº 33º da Lei 75/2013	Protocolo de Colaboraça	27/04/2022	01/01/2022 a 31/12/2022	0,00	0	0,00	11615,00	0605010104	R\$ 1.1.5	0,00	11615,00	0,00	0	0	0,00	11615,00	0605010104	R\$ 1.1.5	
Município de Ourém	Alínea I) do nº 1 do Artº 33º da Lei 75/2013	Protocolo de Colaboraça	27/04/2022	01/01/2022 a 31/12/2022	0,00	0	0,00	23230,00	0605010109	R\$ 1.1.5	0,00	23230,00	0,00	0	0	0,00	23230,00	0605010109	R\$ 1.1.5	
Município de Ourém	Alínea I) do nº 1 do Artº 33º da Lei 75/2013	Protocolo de Colaboraça	07/09/2020	07/09/2020 a 31/12/2022	0,00	0	228162,4	152271,8	1005010101	R\$ 1.1.5	0,00	171121,82	0,00	0	0	57040,61	0,00	171121,82	1005010101	R\$ 1.1.5
Município de Ourém	Alínea I) do nº 1 do Artº 33º da Lei 75/2013	Protocolo de Colaboraça	05/07/2021	05/07/2021 a 31/12/2022	0,00	0	4600,00	18400,00	1005010102	R\$ 1.1.5	0,00	4600,00	0,00	0	0	4600,00	18400,00	1005010102	R\$ 1.1.5	
Município de Ourém	Alínea I) do nº 1 do Artº 33º da Lei 75/2013	Protocolo de Colaboraça	18/11/2021	18/11/2021 a 31/12/2022	0,00	0	9805,25	29415,74	1005010103	R\$ 1.1.5	0,00	9805,25	0,00	0	0	9805,25	29415,74	1005010103	R\$ 1.1.5	



Freguesia de Fátima

Modelo 17 — Delegação de competências do município nos órgãos das entidades intermunicipais e nos órgãos das freguesias

Período de Relato: 01-01-2022 a 31-12-2022

Handwritten signatures and initials at the top of the page.

Entidade com competência delegada	Delegação de competências				Recursos													
	Lei habilitante	Instrumento jurídico	Data da celebração	Período de vigência	Previsão				Execução									
					Humanos	Patrimoniais	Montantes	Classificação	Humanos	Patrimoniais	Montantes	Classificação						
					Identificação do bem	Cont a PCM	Até N	Ano N	Previsitos após N	Económica	Conta PCM	Identificação do bem	Conta PCM	Até N	Ano N	Previsitos após N	Económica	Conta PCM

setembro de Fátima



Nome: Freguesia de Fátima

NIF: 506927512

Data de Referência

31/03/2023

Modelo - 1 Divulgação do Inventário do Património (microentidades)

De 01-01-2022 a 31-12-2022

Descrição do bem	N.º inventário	Data de aquisição	Valor de aquisição	Tipo de aquisição	Rubrica de classificação económica	Ref.º Documento aquisição	Localização	Data abate	Motivo do abate	Observações
Secretaria	1900180	01/01/1900	0,00	AQUISIÇÃO POR COMPRA		0	rich			
Computador	1900205	01/01/1900	0,00	AQUISIÇÃO POR COMPRA		0	rich	29/02/2016	Outros	
Escola Velha da Maxieira (Associativa)	1950297	01/01/1950	0,00							
Casa da Criança	1964260	01/01/1964	0,00			0				
Sede da Junta	1966259	01/01/1966	0,00	AQUISIÇÃO POR COMPRA		0				
Mesa de madeira rectangular trabalhada à voila, com 3 gavetas e com puxadores em dourado	197532	01/01/1975	0,00	AQUISIÇÃO POR COMPRA		0	1º			
Mercado	1966266	01/01/1966	0,00	AQUISIÇÃO POR COMPRA		0				
Estandarte com pé para três bandeiras	199033	01/01/1990	0,00	AQUISIÇÃO POR COMPRA		0	1º			
Quaço com foto de vista aérea da cidade de Fátima	199047	01/01/1990	0,00	AQUISIÇÃO POR COMPRA		0	1º			
Cadeira em napa, sem braços, giratória e extensível	1990146	01/01/1990	0,00	AQUISIÇÃO POR COMPRA		0	Rua do Adro, Nº50 - 2495-557 Fátima - Sede da Junta	13/11/2014	Outros	
Impressora A3	1990157	01/01/1990	0,00	AQUISIÇÃO POR COMPRA		0	Rua do Adro, Nº50 - 2495-557 Fátima - Sede da Junta	29/02/2016	AVARIA	
Máquina Registradora	1990159	01/01/1990	0,00	AQUISIÇÃO POR COMPRA		0	Rua do Adro, Nº50 - 2495-557 Fátima - Sede da Junta			
Selo Branco	1990176	01/01/1990	0,00	AQUISIÇÃO POR COMPRA		0	rich			
Salão do Velhamento	1991299	27/07/1991	0,00				Salão Polivalente			
Armário baixo com uma prateleira e duas portas de correr	1994161	01/01/1994	0,00	AQUISIÇÃO POR COMPRA		0	Rua do Adro, Nº50 - 2495-557 Fátima - Sede da Junta			
Armário baixo, com duas portas de correr e uma prateleira	1994162	01/01/1994	0,00	AQUISIÇÃO POR COMPRA		0	Rua do Adro, Nº50 - 2495-557 Fátima - Sede da Junta			
Armário alto com três prateleiras e duas portas de correr	1994163	01/01/1994	0,00	AQUISIÇÃO POR COMPRA		0	Rua do Adro, Nº50 - 2495-557 Fátima - Sede da Junta			
Armário alto, com três prateleiras e duas portas de correr	1994164	01/01/1994	0,00	AQUISIÇÃO POR COMPRA		0	Rua do Adro, Nº50 - 2495-557 Fátima - Sede da Junta			
Casa Mortuária	1994300	01/01/1994	0,00				Rua Nova da Igreja - 2495 Fátima - Casa Mortuária			
Cadeira em napa, sem braços, com amarração cromada	199662	01/01/1995	0,00	AQUISIÇÃO POR DOAÇÃO, HERANÇA, LEGADO OU PERDIDO A FAVOR DO ESTADO		0	Rua Nova da Igreja - 2495 Fátima - Casa Mortuária			
Cadeira em napa, sem braços, com amarração cromada	199663	01/01/1995	0,00	AQUISIÇÃO POR DOAÇÃO, HERANÇA, LEGADO OU PERDIDO A FAVOR DO ESTADO		0	Rua Nova da Igreja - 2495 Fátima - Casa Mortuária			



Nome: Freguesia de Fátima

NIF: 506927512

Modelo - 1 Divulgação do Inventário do Património (microentidades)

Data de Referência: 
31/03/2023

De 01-01-2022 a 31-12-2022

Descrição do bem	N.º Inventário	Data de aquisição	Valor de aquisição	Tipo de aquisição	Rubrica de classificação económica	Ref.º Documento aquisição	Localização	Data abate	Motivo do abate	Observações
Cadeira em napa, sem braços, com amarração cromada	199584	01/01/1995	0,00	AQUISIÇÃO POR DOAÇÃO, HERANÇA, LEGADO OU PERDIDO A FAVOR DO ESTADO		0	Rua Nova da Igreja - 2495 Fátima - Casa Mortuária			
Cadeira em napa, sem braços, com amarração cromada	199585	01/01/1995	0,00	AQUISIÇÃO POR DOAÇÃO, HERANÇA, LEGADO OU PERDIDO A FAVOR DO ESTADO		0	Rua Nova da Igreja - 2495 Fátima - Casa Mortuária			
Cadeira em napa, sem braços, com amarração cromada	199586	01/01/1995	0,00	AQUISIÇÃO POR DOAÇÃO, HERANÇA, LEGADO OU PERDIDO A FAVOR DO ESTADO		0	Rua Nova da Igreja - 2495 Fátima - Casa Mortuária			
Cadeira em napa, sem braços, com amarração cromada	199587	01/01/1995	0,00	AQUISIÇÃO POR DOAÇÃO, HERANÇA, LEGADO OU PERDIDO A FAVOR DO ESTADO		0	Rua Nova da Igreja - 2495 Fátima - Casa Mortuária			
Cadeira em napa, sem braços, com amarração cromada	199588	01/01/1995	0,00	AQUISIÇÃO POR DOAÇÃO, HERANÇA, LEGADO OU PERDIDO A FAVOR DO ESTADO		0	Rua Nova da Igreja - 2495 Fátima - Casa Mortuária			
Cadeira em napa, sem braços, com amarração cromada	199589	01/01/1995	0,00	AQUISIÇÃO POR DOAÇÃO, HERANÇA, LEGADO OU PERDIDO A FAVOR DO ESTADO		0	Rua Nova da Igreja - 2495 Fátima - Casa Mortuária			
Cadeira em napa, sem braços, com amarração cromada	199590	01/01/1995	0,00	AQUISIÇÃO POR DOAÇÃO, HERANÇA, LEGADO OU PERDIDO A FAVOR DO ESTADO		0	Rua Nova da Igreja - 2495 Fátima - Casa Mortuária			
Cadeira em napa, sem braços, com amarração cromada	199591	01/01/1995	0,00	AQUISIÇÃO POR DOAÇÃO, HERANÇA, LEGADO OU PERDIDO A FAVOR DO ESTADO		0	Rua Nova da Igreja - 2495 Fátima - Casa Mortuária			
Cadeira em napa, sem braços, com amarração cromada	199592	01/01/1995	0,00	AQUISIÇÃO POR DOAÇÃO, HERANÇA, LEGADO OU PERDIDO A FAVOR DO ESTADO		0	Rua Nova da Igreja - 2495 Fátima - Casa Mortuária			
Cadeira em napa, sem braços, com amarração cromada	199593	01/01/1995	0,00	AQUISIÇÃO POR DOAÇÃO, HERANÇA, LEGADO OU PERDIDO A FAVOR DO ESTADO		0	Rua Nova da Igreja - 2495 Fátima - Casa Mortuária			
Cadeira em napa, sem braços, com amarração cromada	199594	01/01/1995	0,00	AQUISIÇÃO POR DOAÇÃO, HERANÇA, LEGADO OU PERDIDO A FAVOR DO ESTADO		0	Rua Nova da Igreja - 2495 Fátima - Casa Mortuária			



Nome: Freguesia de Fátima

NIF: 506927512

Modelo - 1 Divulgação do Inventário do Património (microentidades)

Data de Referência

31/03/2023

De 01-01-2022 a 31-12-2022

Descrição do bem	N.º Inventário	Data de aquisição	Valor de aquisição	Tipo de aquisição	Rubrica de classificação económica	Ref.ª documento aquisição	Localização	Data abate	Motivo do abate	Observações
Cadeira em napa, sem braços, com armação cromada	199595	01/01/1995	0,00	AQUISIÇÃO POR DOAÇÃO, HERANÇA, LEGADO OU PERDIDO A FAVOR DO ESTADO		0	Rua Nova da Igreja - 2495 Fátima - Casa Mortuária			
Cadeira em napa, sem braços, com armação cromada	199596	01/01/1995	0,00	AQUISIÇÃO POR DOAÇÃO, HERANÇA, LEGADO OU PERDIDO A FAVOR DO ESTADO		0	Rua Nova da Igreja - 2495 Fátima - Casa Mortuária			
Cadeira em napa, sem braços, com armação cromada	199597	01/01/1995	0,00	AQUISIÇÃO POR DOAÇÃO, HERANÇA, LEGADO OU PERDIDO A FAVOR DO ESTADO		0	Rua Nova da Igreja - 2495 Fátima - Casa Mortuária			
Cadeira em napa, sem braços, com armação cromada	199598	01/01/1995	0,00	AQUISIÇÃO POR DOAÇÃO, HERANÇA, LEGADO OU PERDIDO A FAVOR DO ESTADO		0	Rua Nova da Igreja - 2495 Fátima - Casa Mortuária			
Cadeira em napa, sem braços, com armação cromada	199599	01/01/1995	0,00	AQUISIÇÃO POR DOAÇÃO, HERANÇA, LEGADO OU PERDIDO A FAVOR DO ESTADO		0	Rua Nova da Igreja - 2495 Fátima - Casa Mortuária			
Cadeira em napa, sem braços, com armação cromada	1995100	01/01/1995	0,00	AQUISIÇÃO POR DOAÇÃO, HERANÇA, LEGADO OU PERDIDO A FAVOR DO ESTADO		0	Rua Nova da Igreja - 2495 Fátima - Casa Mortuária			
Cadeira em napa, sem braços, com armação cromada	1995101	01/01/1995	0,00	AQUISIÇÃO POR DOAÇÃO, HERANÇA, LEGADO OU PERDIDO A FAVOR DO ESTADO		0	Rua Nova da Igreja - 2495 Fátima - Casa Mortuária			
Cadeira em napa, sem braços, com armação cromada	1995102	01/01/1995	0,00	AQUISIÇÃO POR DOAÇÃO, HERANÇA, LEGADO OU PERDIDO A FAVOR DO ESTADO		0	Rua Nova da Igreja - 2495 Fátima - Casa Mortuária			
Cadeira em napa, sem braços, com armação cromada	1995103	01/01/1995	0,00	AQUISIÇÃO POR DOAÇÃO, HERANÇA, LEGADO OU PERDIDO A FAVOR DO ESTADO		0	Rua Nova da Igreja - 2495 Fátima - Casa Mortuária			
Cadeira em napa, sem braços, com armação cromada	1995104	01/01/1995	0,00	AQUISIÇÃO POR DOAÇÃO, HERANÇA, LEGADO OU PERDIDO A FAVOR DO ESTADO		0	Rua Nova da Igreja - 2495 Fátima - Casa Mortuária			
Cadeira em napa, sem braços, com armação cromada	1995105	01/01/1995	0,00	AQUISIÇÃO POR DOAÇÃO, HERANÇA, LEGADO OU PERDIDO A FAVOR DO ESTADO		0	Rua Nova da Igreja - 2495 Fátima - Casa Mortuária			



Nome: Freguesia de Fátima

NIF: 506927512

Modelo - 1 Divulgação do Inventário do Património (microentidades)

Data de Referência

31/03/2023

De 01-01-2022 a 31-12-2022

Descrição do bem	N.º Inventário	Data de aquisição	Valor de aquisição	Tipo de aquisição	Rubrica de classificação económica	Ref.ª Documento aquisição	Localização	Data abate	Motivo do abate	Observações
Cadeira em napa, sem braços, com armatção cromada	1995106	01/01/1995	0,00	AQUISIÇÃO POR DOAÇÃO, HERANÇA, LEGADO OU PERDIDO A FAVOR DO ESTADO		0	Rua Nova da Igreja - 2495 Fátima - Casa Mortuária			
Cadeira em napa, sem braços, com armatção cromada	1995107	01/01/1995	0,00	AQUISIÇÃO POR DOAÇÃO, HERANÇA, LEGADO OU PERDIDO A FAVOR DO ESTADO		0	Rua Nova da Igreja - 2495 Fátima - Casa Mortuária			
Cadeira em napa, sem braços, com armatção cromada	1995108	01/01/1995	0,00	AQUISIÇÃO POR DOAÇÃO, HERANÇA, LEGADO OU PERDIDO A FAVOR DO ESTADO		0	Rua Nova da Igreja - 2495 Fátima - Casa Mortuária			
Cadeira em napa, sem braços, com armatção cromada	1995109	01/01/1995	0,00	AQUISIÇÃO POR DOAÇÃO, HERANÇA, LEGADO OU PERDIDO A FAVOR DO ESTADO		0	Rua Nova da Igreja - 2495 Fátima - Casa Mortuária			
Cadeira em napa, sem braços, com armatção cromada	1995110	01/01/1995	0,00	AQUISIÇÃO POR DOAÇÃO, HERANÇA, LEGADO OU PERDIDO A FAVOR DO ESTADO		0	Rua Nova da Igreja - 2495 Fátima - Casa Mortuária			
Cadeira em napa, sem braços, com armatção cromada	1995111	01/01/1995	0,00	AQUISIÇÃO POR DOAÇÃO, HERANÇA, LEGADO OU PERDIDO A FAVOR DO ESTADO		0	Rua Nova da Igreja - 2495 Fátima - Casa Mortuária			
Cadeira em napa, sem braços, com armatção cromada	1995112	01/01/1995	0,00	AQUISIÇÃO POR DOAÇÃO, HERANÇA, LEGADO OU PERDIDO A FAVOR DO ESTADO		0	Rua Nova da Igreja - 2495 Fátima - Casa Mortuária			
Cadeira em napa, sem braços, com armatção cromada	1995113	01/01/1995	0,00	AQUISIÇÃO POR DOAÇÃO, HERANÇA, LEGADO OU PERDIDO A FAVOR DO ESTADO		0	Rua Nova da Igreja - 2495 Fátima - Casa Mortuária			
Cadeira em napa, sem braços, com armatção cromada	1995114	01/01/1995	0,00	AQUISIÇÃO POR DOAÇÃO, HERANÇA, LEGADO OU PERDIDO A FAVOR DO ESTADO		0	Rua Nova da Igreja - 2495 Fátima - Casa Mortuária			
Cadeira em napa, sem braços, com armatção cromada	1995115	01/01/1995	0,00	AQUISIÇÃO POR DOAÇÃO, HERANÇA, LEGADO OU PERDIDO A FAVOR DO ESTADO		0	Rua Nova da Igreja - 2495 Fátima - Casa Mortuária			
Cadeira em napa, sem braços, com armatção cromada	1995116	01/01/1995	0,00	AQUISIÇÃO POR DOAÇÃO, HERANÇA, LEGADO OU PERDIDO A FAVOR DO ESTADO		0	Rua Nova da Igreja - 2495 Fátima - Casa Mortuária			



Nome: Freguesia de Fátima

NIF: 506927512

Modelo - 1 Divulgação do Inventário do Património (microentidades)

Data de Referência: 31/03/2023

De 01-01-2022 a 31-12-2022

Descrição do bem	N.º inventário	Data de aquisição	Valor de aquisição	Tipo de aquisição	Rubrica de classificação económica	Ref.ª Documento aquisição	Localização	Data abate	Motivo do abate	Observações
Cadeira em napa, sem braços, com armação lacrada em preto	1995117	01/01/1995	0,00	AQUISIÇÃO POR DOAÇÃO, HERANÇA, LEGADO OU PERDIDO A FAVOR DO ESTADO		0	Rua Nova da Igreja - 2495 Fátima - Casa Mortuária			
Cadeira em napa, sem braços, com armação lacrada em preto	1995118	01/01/1995	0,00	AQUISIÇÃO POR DOAÇÃO, HERANÇA, LEGADO OU PERDIDO A FAVOR DO ESTADO		0	Rua Nova da Igreja - 2495 Fátima - Casa Mortuária			
Cadeira em napa, sem braços, com armação lacrada em preto	1995119	01/01/1995	0,00	AQUISIÇÃO POR DOAÇÃO, HERANÇA, LEGADO OU PERDIDO A FAVOR DO ESTADO		0	Rua Nova da Igreja - 2495 Fátima - Casa Mortuária			
Cadeira em napa, sem braços, com armação lacrada em preto	1995120	01/01/1995	0,00	AQUISIÇÃO POR DOAÇÃO, HERANÇA, LEGADO OU PERDIDO A FAVOR DO ESTADO		0	Rua Nova da Igreja - 2495 Fátima - Casa Mortuária			
Cadeira em napa, sem braços, com armação lacrada em preto	1995121	01/01/1995	0,00	AQUISIÇÃO POR DOAÇÃO, HERANÇA, LEGADO OU PERDIDO A FAVOR DO ESTADO		0	Rua Nova da Igreja - 2495 Fátima - Casa Mortuária			
Cadeira em napa, sem braços, com armação lacrada em preto	1995122	01/01/1995	0,00	AQUISIÇÃO POR DOAÇÃO, HERANÇA, LEGADO OU PERDIDO A FAVOR DO ESTADO		0	Rua Nova da Igreja - 2495 Fátima - Casa Mortuária			
Cadeira em napa, sem braços, com armação lacrada em preto	1995123	01/01/1995	0,00	AQUISIÇÃO POR DOAÇÃO, HERANÇA, LEGADO OU PERDIDO A FAVOR DO ESTADO		0	Rua Nova da Igreja - 2495 Fátima - Casa Mortuária			
Cadeira em napa, sem braços, com armação lacrada em preto	1995124	01/01/1995	0,00	AQUISIÇÃO POR DOAÇÃO, HERANÇA, LEGADO OU PERDIDO A FAVOR DO ESTADO		0	Rua Nova da Igreja - 2495 Fátima - Casa Mortuária			
Cadeira em napa, sem braços, com armação lacrada em preto	1995125	01/01/1995	0,00	AQUISIÇÃO POR DOAÇÃO, HERANÇA, LEGADO OU PERDIDO A FAVOR DO ESTADO		0	Rua Nova da Igreja - 2495 Fátima - Casa Mortuária			
Cadeira em napa, sem braços, com armação lacrada em preto	1995126	01/01/1995	0,00	AQUISIÇÃO POR DOAÇÃO, HERANÇA, LEGADO OU PERDIDO A FAVOR DO ESTADO		0	Rua Nova da Igreja - 2495 Fátima - Casa Mortuária			
Cadeira em napa, sem braços, com armação lacrada em preto	1995127	01/01/1995	0,00	AQUISIÇÃO POR DOAÇÃO, HERANÇA, LEGADO OU PERDIDO A FAVOR DO ESTADO		0	Rua Nova da Igreja - 2495 Fátima - Casa Mortuária			



Nome: Freguesia de Fátima

NIF: 506927512

Modelo - 1 Divulgação do Inventário do Património (microentidades)

Data de Referência
31/03/2023

De 01-01-2022 a 31-12-2022

Descrição do bem	N.º inventário	Data de aquisição	Valor de aquisição	Tipo de aquisição	Rubrica de classificação económica	Ref.ª Documento aquisição	Localização	Data abate	Motivo do abate	Observações
Cadeira em napa, sem braços, com armação lacrada em preto	1995128	01/01/1995	0,00	AQUISIÇÃO POR DOAÇÃO, HERANÇA, LEGADO OU PERDIDO A FAVOR DO ESTADO		0	Rua Nova da Igreja - 2495 Fátima - Casa Mortuária			
Cadeira em napa, sem braços, com armação lacrada em preto	1995129	01/01/1995	0,00	AQUISIÇÃO POR DOAÇÃO, HERANÇA, LEGADO OU PERDIDO A FAVOR DO ESTADO		0	Rua Nova da Igreja - 2495 Fátima - Casa Mortuária			
Cadeira em napa, sem braços, com armação lacrada em preto	1995130	01/01/1995	0,00	AQUISIÇÃO POR DOAÇÃO, HERANÇA, LEGADO OU PERDIDO A FAVOR DO ESTADO		0	Rua Nova da Igreja - 2495 Fátima - Casa Mortuária			
Cadeira em napa, sem braços, com armação lacrada em preto	1995131	01/01/1995	0,00	AQUISIÇÃO POR DOAÇÃO, HERANÇA, LEGADO OU PERDIDO A FAVOR DO ESTADO		0	Rua Nova da Igreja - 2495 Fátima - Casa Mortuária			
Cadeira em napa, sem braços, com armação lacrada em preto	1995132	01/01/1995	0,00	AQUISIÇÃO POR DOAÇÃO, HERANÇA, LEGADO OU PERDIDO A FAVOR DO ESTADO		0	Rua Nova da Igreja - 2495 Fátima - Casa Mortuária			
Cadeira em napa, sem braços com armação lacrada em preto	1995133	01/01/1995	0,00	AQUISIÇÃO POR DOAÇÃO, HERANÇA, LEGADO OU PERDIDO A FAVOR DO ESTADO		0	Rua Nova da Igreja - 2495 Fátima - Casa Mortuária			
Cadeira em napa, sem braços, com armação lacrada em preto	1995134	01/01/1995	0,00	AQUISIÇÃO POR DOAÇÃO, HERANÇA, LEGADO OU PERDIDO A FAVOR DO ESTADO		0	Rua Nova da Igreja - 2495 Fátima - Casa Mortuária			
Cadeira em napa, sem braços, com armação cromada	1995135	01/01/1995	0,00	AQUISIÇÃO POR DOAÇÃO, HERANÇA, LEGADO OU PERDIDO A FAVOR DO ESTADO		0	Rua Nova da Igreja - 2495 Fátima - Casa Mortuária			
Cadeira em napa, sem braços, com armação cromada	1995136	01/01/1995	0,00	AQUISIÇÃO POR DOAÇÃO, HERANÇA, LEGADO OU PERDIDO A FAVOR DO ESTADO		0	Rua Nova da Igreja - 2495 Fátima - Casa Mortuária			
Cadeira em napa, sem braços, com armação cromada	1995137	01/01/1995	0,00	AQUISIÇÃO POR DOAÇÃO, HERANÇA, LEGADO OU PERDIDO A FAVOR DO ESTADO		0	Rua Nova da Igreja - 2495 Fátima - Casa Mortuária			
Cadeira em napa, sem braços com armação cromada	1995138	01/01/1995	0,00	AQUISIÇÃO POR DOAÇÃO, HERANÇA, LEGADO OU PERDIDO A FAVOR DO ESTADO		0	Rua Nova da Igreja - 2495 Fátima - Casa Mortuária			



Nome: Freguesia de Fátima

NIF: 506927512

Data de Referência

31/03/2023

Modelo - 1 Divulgação do Inventário do Património (microentidades)

De 01-01-2022 a 31-12-2022

Descrição do bem	N.º inventário	Data de aquisição	Valor de aquisição	Tipo de aquisição	Rubrica de classificação económica	Ref.º Documento aquisição	Localização	Data abate	Motivo do abate	Observações
Cadeira em napa, sem braços, com amarração cromada	1995139	01/01/1995	0,00	AQUISIÇÃO POR DOAÇÃO, HERANÇA, LEGADO OU PERDIDO A FAVOR DO ESTADO		0	Rua Nova da Igreja - 2495 Fátima - Casa Mortuária			
Cadeira em napa, sem braços, com amarração cromada	1995140	01/01/1995	0,00	AQUISIÇÃO POR DOAÇÃO, HERANÇA, LEGADO OU PERDIDO A FAVOR DO ESTADO		0	Rua Nova da Igreja - 2495 Fátima - Casa Mortuária			
Cadeira em napa, sem braços, com amarração cromada	1995141	01/01/1995	0,00	AQUISIÇÃO POR DOAÇÃO, HERANÇA, LEGADO OU PERDIDO A FAVOR DO ESTADO		0	Rua Nova da Igreja - 2495 Fátima - Casa Mortuária			
Cadeira em napa, sem braços, com amarração cromada	1995142	01/01/1995	0,00	AQUISIÇÃO POR DOAÇÃO, HERANÇA, LEGADO OU PERDIDO A FAVOR DO ESTADO		0	Rua Nova da Igreja - 2495 Fátima - Casa Mortuária			
Fotocopiadora	1995158	01/01/1995	0,00	AQUISIÇÃO POR COMPRA		0	Rua do Adro, N.º50 - 2495-557 Fátima - Sede da Junta			
Conjunto de 3 Gavetas	1995170	01/01/1995	0,00	AQUISIÇÃO POR COMPRA		0	Rua do Adro, N.º50 - 2495-557 Fátima - Sede da Junta			
Conjunto de 3 Gavetas	1995171	01/01/1995	0,00	AQUISIÇÃO POR COMPRA		0	Rua do Adro, N.º50 - 2495-557 Fátima - Sede da Junta			
Secretária	1995182	01/01/1995	0,00	AQUISIÇÃO POR COMPRA		0	rich			
Secretária	1995183	01/01/1995	0,00	AQUISIÇÃO POR COMPRA		0	rich			
Secretária	1995184	01/01/1995	0,00	AQUISIÇÃO POR COMPRA		0	rich			
Secretária	1995185	01/01/1995	0,00	AQUISIÇÃO POR COMPRA		0	rich			
Cadeira em napa, sem braços, com amarração cromada	199518	01/01/1996	0,00	AQUISIÇÃO POR DOAÇÃO, HERANÇA, LEGADO OU PERDIDO A FAVOR DO ESTADO		0	Rua Nova da Igreja - 2495 Fátima - Casa Mortuária			
Cadeira em napa, sem braços, com amarração cromada	199519	01/01/1996	0,00	AQUISIÇÃO POR COMPRA		0	Rua Nova da Igreja - 2495 Fátima - Casa Mortuária			
Cadeira forrada em tecido, sem braços, giratória e extensível	1996147	01/01/1996	0,00	AQUISIÇÃO POR COMPRA		0	Rua do Adro, N.º50 - 2495-557 Fátima - Sede da Junta			
Cadeira forrada em tecido, sem braços, giratória e extensível	1996148	01/01/1996	0,00	AQUISIÇÃO POR COMPRA		0	Rua do Adro, N.º50 - 2495-557 Fátima - Sede da Junta			
Pote grande, pintado à mão com imagem da Junta alusivo à germinação Fátima - Czestochwa 13-05-97	199728	13/05/1997	0,00	AQUISIÇÃO POR DOAÇÃO, HERANÇA, LEGADO OU PERDIDO A FAVOR DO ESTADO		0	1º			



Nome: Freguesia de Fátima

NIF: 506927512

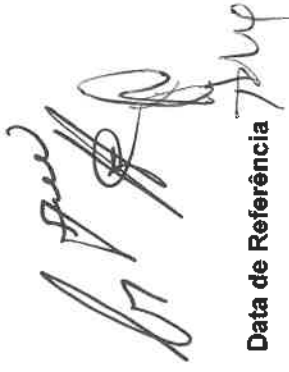
Data de Referência
31/03/2023

Modelo - 1 Divulgação do Inventário do Património (microentidades)

De 01-01-2022 a 31-12-2022

Descrição do bem	N.º inventário	Data de aquisição	Valor de aquisição	Tipo de aquisição	Rubrica de classificação económica	Ref.º Documento aquisição	Localização	Data abate	Motivo do abate	Observações
Pote médio pintado à mão, com imagem da Junta alusivo à geminação Fátima-Czesochwa	199729	13/05/1997	0,00	AQUISIÇÃO POR DOAÇÃO, HERANÇA, LEGADO OU PERDIDO A FAVOR DO ESTADO		0	1º			
Pote pequeno pintado à mão com imagem da Junta alusivo à geminação Fátima-Czesochwa	199730	13/05/1997	0,00	AQUISIÇÃO POR DOAÇÃO, HERANÇA, LEGADO OU PERDIDO A FAVOR DO ESTADO		0	1º			
Pote médio pintado à mão, com imagem da Junta alusivo à geminação Fátima-Czesochwa	199731	13/05/1997	0,00	AQUISIÇÃO POR DOAÇÃO, HERANÇA, LEGADO OU PERDIDO A FAVOR DO ESTADO		0	1º			
Tapeçaria alusiva à Czesochwa	199744	13/05/1997	0,00	AQUISIÇÃO POR DOAÇÃO, HERANÇA, LEGADO OU PERDIDO A FAVOR DO ESTADO		0	1º			
Quadro alusivo à geminação Fátima - Czesochwa, compromisso solene - Juramento Português	199746	13/05/1997	0,00	AQUISIÇÃO POR DOAÇÃO, HERANÇA, LEGADO OU PERDIDO A FAVOR DO ESTADO		0	1º			
Quadro alusivo à geminação Fátima - Czesochwa, compromisso solene - Juramento na língua Polaca	199749	13/05/1997	0,00	AQUISIÇÃO POR DOAÇÃO EM CUMPRIMENTO		0	1º			
Mesa em madeira oval comprida, sobre dois pés quadrados	200220	26/09/2002	0,00	AQUISIÇÃO POR COMPRA		0	1º			
Cadeira de camurça, também em madeira almofadada, com pés em madeira	200221	26/09/2002	0,00	AQUISIÇÃO POR COMPRA		0	1º			
Cadeira de camurça, sem braços, almofadada, com pés em madeira	200222	26/09/2002	0,00	AQUISIÇÃO POR COMPRA		0	1º			
Cadeira de camurça, sem braços, almofadada, com pés em madeira	200223	26/09/2002	0,00	AQUISIÇÃO POR COMPRA		0	1º			
Cadeira de camurça, sem braços, almofadada, com os pés em madeira	200224	26/09/2002	0,00	AQUISIÇÃO POR COMPRA		0	1º			
Cadeira de camurça, sem braços, almofadada, com os pés em madeira	200225	26/09/2002	0,00	AQUISIÇÃO POR COMPRA		0	1º			
Cadeira de camurça, sem braços, almofadada, com os pés em madeira	200226	26/09/2002	0,00	AQUISIÇÃO POR COMPRA		0	1º			
Cadeira de camurça, sem braços, almofadada, com os pés em madeira	200227	26/09/2002	0,00	AQUISIÇÃO POR COMPRA		0	1º			
Máquina de calcular	2002160	25/02/2002	115,56	AQUISIÇÃO POR COMPRA		0	Rua do Airo, Nº50 - 2495-557 Fátima - Sede da Junta	19/03/2018	AVARIA	
Candeeiro de pé	2002188	09/04/2002	42,65	AQUISIÇÃO POR COMPRA		0	rich			
Agrafador	2003175	01/01/2003	0,00	AQUISIÇÃO POR COMPRA		0	rich			



Nome: Freguesia de Fátima

NIF: 506927512

Data de Referência

31/03/2023

Modelo - 1 Divulgação do Inventário do Património (microentidades)

De 01-01-2022 a 31-12-2022

Descrição do bem	N.º inventário	Data de aquisição	Valor de aquisição	Tipo de aquisição	Rubrica de classificação económica	Ref.ª Documento aquisição	Localização	Data abate	Motivo do abate	Observações
Impressora	2004155	09/02/2004	365,00	AQUISIÇÃO POR COMPRA		240540	Rua do Adro, Nº50 - 2495-Fátima	29/02/2016	Outros	
Computador	2004168	09/02/2004	843,69	AQUISIÇÃO POR COMPRA		240540	Fátima - Sede da Junta			
Bastidor de Encaixe	2004220	14/12/2004	15,67	AQUISIÇÃO POR COMPRA		23580	Rua do Adro, Nº50 - 2495-Fátima	19/03/2018	Outros	
Bastidor de Encaixe	2004221	14/12/2004	15,67	AQUISIÇÃO POR COMPRA		23580	r/ch			
Bastidor de Encaixe	2004222	14/12/2004	15,67	AQUISIÇÃO POR COMPRA		23580	r/ch			
Bastidor de Encaixe	2004223	14/12/2004	15,67	AQUISIÇÃO POR COMPRA		23580	r/ch			
Bastidor de Encaixe	2004224	14/12/2004	15,67	AQUISIÇÃO POR COMPRA		23580	r/ch			
Bastidor de Encaixe	2004225	14/12/2004	15,67	AQUISIÇÃO POR COMPRA		23580	r/ch			
Bastidor de Encaixe	2004226	14/12/2004	15,67	AQUISIÇÃO POR COMPRA		23580	r/ch			
Bastidor de Encaixe	2004227	14/12/2004	15,67	AQUISIÇÃO POR COMPRA		23580	r/ch			
Bastidor de Encaixe	2004228	14/12/2004	15,67	AQUISIÇÃO POR COMPRA		23580	Rua do Adro, Nº50 - 2495-Fátima			
Bastidor de Encaixe	2004229	14/12/2004	15,67	AQUISIÇÃO POR COMPRA		23580	Fátima - Sede da Junta			
Bastidor de Encaixe	2004230	14/12/2004	15,67	AQUISIÇÃO POR COMPRA		23580	r/ch			
Bastidor de Encaixe	2004231	14/12/2004	15,67	AQUISIÇÃO POR COMPRA		23580	r/ch			
41 Prateleiras	2004232	14/12/2004	132,02	AQUISIÇÃO POR COMPRA		23580	r/ch			
10 Prateleiras	2004233	14/12/2004	32,20	AQUISIÇÃO POR COMPRA		23580	r/ch			
Computador	2004235	02/12/2004	620,00	AQUISIÇÃO POR COMPRA		17143	Rua Jacinta Marto - 2495 Fátima - Biblioteca de Fátima			
Monitor	2004236	02/12/2004	0,00	AQUISIÇÃO POR COMPRA		17143	Rua Jacinta Marto - 2495 Fátima - Biblioteca de Fátima			
Teclado com fios	2004237	02/12/2004	0,00	AQUISIÇÃO POR COMPRA		17143	Rua Jacinta Marto - 2495 Fátima - Biblioteca de Fátima			
Rato Optical	2004238	02/12/2004	0,00	AQUISIÇÃO POR COMPRA		17143	Rua Jacinta Marto - 2495 Fátima - Biblioteca de Fátima			
Grupo de 5 cadeiras rebatível com braço integral skin	20051	08/08/2005	482,51	AQUISIÇÃO POR COMPRA		23821	1º			
Grupo de 5 cadeiras rebatível com braço integral skin	20052	08/08/2005	482,51	AQUISIÇÃO POR COMPRA		23821	1º			
Grupo de 5 cadeiras rebatível com braço integral skin	20053	08/08/2005	482,51	AQUISIÇÃO POR COMPRA		23821	1º			
Grupo de 5 cadeiras rebatível com braço integral skin	20054	08/08/2005	482,51	AQUISIÇÃO POR COMPRA		23821	1º			



Modelo - 1 Divulgação do Inventário do Património (microentidades)

Nome: Freguesia de Fátima

NIF: 506927512

Data de Referência

31/03/2023

De 01-01-2022 a 31-12-2022

Descrição do bem	N.º inventário	Data de aquisição	Valor de aquisição	Tipo de aquisição	Rubrica de classificação económica	Ref.ª Documento aquisição	Localização	Data abate	Motivo do abate	Observações
Grupo de 5 cadeiras rebatível com braço integral skin	20055	08/08/2005	482,51	AQUISIÇÃO POR COMPRA		23821	1º			
Grupo de 5 cadeiras rebatível com braço integral skin	20056	08/08/2005	482,51	AQUISIÇÃO POR COMPRA		23821	1º			
Grupo de 5 cadeiras rebatível com braço integral skin	20057	08/08/2005	482,51	AQUISIÇÃO POR COMPRA		23821	1º			
Grupo de 5 cadeiras rebatível com braço integral skin	20058	08/08/2005	482,51	AQUISIÇÃO POR COMPRA		23821	1º			
Grupo de 5 cadeiras rebatível com braço integral skin	20059	21/10/2005	482,51	AQUISIÇÃO POR COMPRA		23886	1º			
Grupo de 5 cadeiras rebatível com braço integral skin	200510	21/10/2005	482,51	AQUISIÇÃO POR COMPRA		23886	1			
Grupo de 5 cadeiras rebatível com braço integral skin	200511	21/10/2005	482,51	AQUISIÇÃO POR COMPRA		23886	1º			
Grupo de 5 cadeiras rebatível com braço integral skin	200512	21/10/2005	482,51	AQUISIÇÃO POR COMPRA		23886	1º			
Grupo de 5 cadeiras rebatível com braço integral skin	200513	21/10/2005	482,51	AQUISIÇÃO POR COMPRA		23886	1º			
Grupo de 5 cadeiras rebatível com braço integral skin	200514	21/10/2005	482,51	AQUISIÇÃO POR COMPRA		23886	1º			
Cadeira forrada em tecido, sem braços, com armação cromada	200515	29/09/2005	31,00	AQUISIÇÃO POR COMPRA		0	1º			
Cadeira forrada em tecido, sem braços, com armação cromada	200516	29/09/2005	31,00	AQUISIÇÃO POR COMPRA		0	1º			
Cadeira forrada em tecido, sem braços, com armação cromada	200517	29/09/2005	31,00	AQUISIÇÃO POR COMPRA		0	1º			
Moldura com fotografia do Presidente Francisco Pereira de Oliveira 1951 - 1959	200534	13/09/2005	30,90	AQUISIÇÃO POR COMPRA		2569	1º			
Moldura com fotografia do Presidente João do Rosário Figueira 1960 - 1963 / 1968 - 1974	200535	13/09/2005	30,90	AQUISIÇÃO POR COMPRA		2569	1º			
Moldura com fotografia do Presidente Luís Vieira Marques 1974 - 1976	200536	13/09/2005	30,90	AQUISIÇÃO POR COMPRA		2569	1º			
Moldura com fotografia do Presidente António da Conceição Carreira 1977 - 1979	200537	13/09/2005	30,90	AQUISIÇÃO POR COMPRA		2569	1º			
Moldura com fotografia do Presidente Albino Frazão Ferreira Cecílio 1980 - 1985	200538	13/09/2005	30,90	AQUISIÇÃO POR COMPRA		2569	1º			
Moldura com fotografia do Presidente Diamantino Mateus da Silva	200539	13/09/2005	30,90	AQUISIÇÃO POR COMPRA		2569	1º			
Moldura com fotografia do Presidente Anastácio Jesus Reis 1990 - 1993	200540	13/09/2005	30,90	AQUISIÇÃO POR COMPRA		2569	1º			



Modelo - 1 Divulgação do Inventário do Património (microentidades)

Handwritten signature and initials

Nome: Freguesia de Fátima

NIF: 506927512

Data de Referência

31/03/2023

De 01-01-2022 a 31-12-2022

Descrição do bem	N.º inventário	Data de aquisição	Valor de aquisição	Tipo de aquisição	Rubrica de classificação económica	Ref.ª Documento aquisição	Localização	Data abate	Motivo do abate	Observações
Moldura com fotografia do Presidente Vitor Manuel Frazão 1994 - 1997	200541	13/09/2005	30,90	AQUISIÇÃO POR COMPRA		2569	1º			
Moldura com fotografia do Presidente Julio Vitoria da Silva 1998 - 2001	200542	13/09/2005	30,90	AQUISIÇÃO POR COMPRA		259	1º			
Moldura com fotografia do Presidente Professor Manuel de Oliveira Graça 2002 - 2005	200543	13/09/2005	30,90	AQUISIÇÃO POR COMPRA		2569	1º			
Cadeira em napa, sem braços, com armação cromada	2005143	01/10/2005	0,00	AQUISIÇÃO POR COMPRA		0	Rua do Adro, Nº50 - 2495-557 Fátima - Sede da Junta			
Cadeira forrada em tecido, sem braços, com armação cromada	2005144	01/10/2005	31,00	AQUISIÇÃO POR COMPRA		0	Rua do Adro, Nº50 - 2495-557 Fátima - Sede da Junta			
Cadeira forrada em tecido, sem braços, com armação cromada	2005145	01/10/2005	31,00	AQUISIÇÃO POR COMPRA		0	Rua do Adro, Nº50 - 2495-557 Fátima - Sede da Junta			
Destruidor de Papel	2005154	29/09/2005	164,08	AQUISIÇÃO POR COMPRA		0	Rua do Adro, Nº50 - 2495-557 Fátima - Sede da Junta			
Impressora	2005156	05/09/2005	136,50	AQUISIÇÃO POR COMPRA		250555	Rua do Adro, Nº50 - 2495-557 Fátima - Sede da Junta			
Monitor	2005165	05/09/2005	216,88	AQUISIÇÃO POR COMPRA		250555	Rua do Adro, Nº50 - 2495-557 Fátima - Sede da Junta			
Monitor	2005166	05/09/2005	216,88	AQUISIÇÃO POR COMPRA		250555	Rua do Adro, Nº50 - 2495-557 Fátima - Sede da Junta			
Disco Rígido Externo	2005167	31/03/2005	117,65	AQUISIÇÃO POR COMPRA		250205	Rua do Adro, Nº50 - 2495-557 Fátima - Sede da Junta			
Computador	2005169	05/09/2005	909,09	AQUISIÇÃO POR COMPRA		250555	Rua do Adro, Nº50 - 2495-557 Fátima - Sede da Junta	19/03/2018	Outros	
Ventoinha	2005177	30/09/2005	30,40	AQUISIÇÃO POR COMPRA		8494	r/ch			
Teclado sem fios	2005180	05/09/2005	27,00	AQUISIÇÃO POR COMPRA		250555	r/ch			
Rato sem fios	2005181	05/09/2005	10,19	AQUISIÇÃO POR COMPRA		250555	r/ch			
Secretária	2005186	29/09/2005	178,00	AQUISIÇÃO POR COMPRA		0	r/ch			
Armário de contabilidade	2005189	29/09/2005	180,33	AQUISIÇÃO POR COMPRA		0	Rua do Adro, Nº50 - 2495-557 Fátima - Sede da Junta			
Cadeira forrada em tecido, sem braços, giratória e extensível	2005191	29/09/2005	95,00	AQUISIÇÃO POR COMPRA		0	r/ch			
Armário de contabilidade	2005196	29/09/2005	180,33	AQUISIÇÃO POR COMPRA		0	r/ch			
Mercado	2005296	01/06/2006	0,00							
Moldura com fotografia do Presidente da Republica Cavaco Silva 2006	200645	23/06/2006	50,75	AQUISIÇÃO POR DOAÇÃO, HERANÇA, LEGADO OU PERDIDO A FAVOR DO ESTADO		177	Rua 13 de Maio - Mercado			



Nome: Freguesia de Fátima

NIF: 506927512

Modelo - 1 Divulgação do Inventário do Património (microentidades)

Data de Referência *thy*
31/03/2023

De 01-01-2022 a 31-12-2022

Descrição do bem	N.º inventário	Data de aquisição	Valor de aquisição	Tipo de aquisição	Rubrica de classificação económica	Ref.ª Documento aquisição	Localização	Data abate	Motivo do abate	Observações
Fotocopiadora	2006151	14/07/2006	700,00	AQUISIÇÃO POR COMPRA		357	Rua do Adro, Nº50 - 2495-557 Fátima - Sede da Junta			
Armário Baixo com duas portas de correr	2006153	06/02/2006	136,86	AQUISIÇÃO POR COMPRA		23993	Rua do Adro, Nº50 - 2495-557 Fátima - Sede da Junta			
Teclado sem fios	2006178	01/09/2006	0,00	AQUISIÇÃO POR TRANSFERÊNCIA, TROCA OU PERMUTA		0	r/ch			
Rato Optical	2006179	18/10/2006	6,00	AQUISIÇÃO POR COMPRA		260651	r/ch	26/10/2020	AVARIA	
Computador	2006182	27/01/2006	0,00	AQUISIÇÃO POR COMPRA		0	r/ch			
Monitor	2006193	27/01/2006	0,00	AQUISIÇÃO POR COMPRA		0	r/ch			
Teclado com fios	2006194	27/01/2006	0,00	AQUISIÇÃO POR COMPRA		0	Rua do Adro, Nº50 - 2495-557 Fátima - Sede da Junta			
Rato Optical	2006195	27/01/2006	0,00	AQUISIÇÃO POR COMPRA		0	r/ch			
Ventoinha de Chião	2006210	05/09/2006	32,50	AQUISIÇÃO POR COMPRA		144	1º			
Fotografia da Junta e Moldura	2006211	11/01/2006	50,00	AQUISIÇÃO POR COMPRA		1974	r/ch			
Imagem em Azulejo do Braço da Cidade de Fátima	200746	20/07/2007	0,00	AQUISIÇÃO POR DOAÇÃO, HERANÇA, LEGADO OU PERDIDO A FAVOR DO ESTADO		0	1º			
Quadro com fotografia da vista aérea da cidade de Fátima., sem vidro	200750	26/07/2007	0,00	AQUISIÇÃO POR COMPRA		0	1º			
Quadro com fotografia da vista aérea da cidade de Fátima, com armação em alumínio dourado e sem vidro	200751	26/07/2007	0,00	AQUISIÇÃO POR COMPRA		0	1º			
Armário de madeira, que serve de arquivo, com duas portas de vidro e com duas gavetas	200752	26/07/2007	0,00	OUTROS		0	1º			
Armário em madeira, que serve de arquivo, com duas portas em vidro e com duas gavetas	200753	26/07/2007	0,00	OUTROS		0	1º			
Secretária com tampo em contraplacado, com três gavetas e pés em alumínio	200754	26/07/2007	0,00	AQUISIÇÃO POR COMPRA		0	1º piso			
Aspirador Taski Vento 15	200755	12/06/2007	384,76	AQUISIÇÃO POR COMPRA		10325	Rua do Adro, Nº50 - 2495-557 Fátima - Sede da Junta			
Máquina de Etiquetar	200756	13/07/2007	143,99	AQUISIÇÃO POR COMPRA		700750	r/ch			
Máquina de Encadernar	200757	15/05/2007	847,00	AQUISIÇÃO POR COMPRA		700514	r/ch			
Secretária Mater	200758	29/05/2007	1.024,10	AQUISIÇÃO POR COMPRA		6	1º			
Cadeira Argos Complet	200759	29/05/2007	238,45	AQUISIÇÃO POR COMPRA		6	1º			



Modelo - 1 Divulgação do Inventário do Património (microentidades)

Handwritten signature and initials

Nome: Freguesia de Fátima

NIF: 506927512

Data de Referência

31/03/2023

De 01-01-2022 a 31-12-2022

Descrição do bem	N.º inventário	Data de aquisição	Valor de aquisição	Tipo de aquisição	Rubrica de classificação económica	Ref.ª Documento aquisição	Localização	Data abate	Motivo do abate	Observações
Cadeira Argos fixa	200760	29/05/2007	199,50	AQUISIÇÃO POR COMPRA		6	1º			
Cadeira Argos fixa	200761	29/05/2007	199,50	AQUISIÇÃO POR COMPRA		6	1º			
Cadeira Argos fixa	200762	29/05/2007	199,50	AQUISIÇÃO POR COMPRA		6	1º			
Cadeira Argos fixa	200763	29/05/2007	199,50	AQUISIÇÃO POR COMPRA		6	1º			
Móvel de Arquivo baixo	200764	29/05/2007	363,85	AQUISIÇÃO POR COMPRA		6	1º			
Móvel de Arquivo baixo	200765	29/05/2007	363,85	AQUISIÇÃO POR COMPRA		6	1º			
Candeeiro Antifoni	200766	29/05/2007	0,00	AQUISIÇÃO POR DOAÇÃO, HERANÇA, LEGADO OU PERDIDO A FAVOR DO ESTADO		0	1º			
Cabide Berçateiro	200767	29/05/2007	0,00	AQUISIÇÃO POR DOAÇÃO, HERANÇA, LEGADO OU PERDIDO A FAVOR DO ESTADO		0	1º			
Mesa de Reunião Maier	200768	29/05/2007	1.637,90	AQUISIÇÃO POR COMPRA		6	1º			
Cadeira Gemini base trenó	200769	29/05/2007	210,90	AQUISIÇÃO POR COMPRA		6	1º			
Cadeira Gemini base trenó	200770	29/05/2007	210,90	AQUISIÇÃO POR COMPRA		6	1º			
Cadeira Gemini base trenó	200771	29/05/2007	210,90	AQUISIÇÃO POR COMPRA		6	1º			
Cadeira Gemini base trenó	200772	29/05/2007	210,90	AQUISIÇÃO POR COMPRA		6	1			
Cadeira Gemini base trenó	200773	29/05/2007	210,90	AQUISIÇÃO POR COMPRA		6	1			
Cadeira Gemini base trenó	200774	29/05/2007	210,90	AQUISIÇÃO POR COMPRA		6	1º			
Cadeira Gemini base trenó	200775	29/05/2007	210,90	AQUISIÇÃO POR COMPRA		6	1			
Cadeira Gemini base trenó	200776	29/05/2007	210,90	AQUISIÇÃO POR COMPRA		6	1º			
Cadeira Gemini base trenó	200777	29/05/2007	210,90	AQUISIÇÃO POR COMPRA		6	1º			
Cadeira Gemini base trenó	200778	29/05/2007	210,90	AQUISIÇÃO POR COMPRA		6	1º			
Cadeira Gemini base trenó	200779	29/05/2007	210,90	AQUISIÇÃO POR COMPRA		6	1º			
Cadeira Gemini base trenó	200780	29/05/2007	210,90	AQUISIÇÃO POR COMPRA		6	1º			
Móvel de Arquivo	200781	29/05/2007	1.126,52	AQUISIÇÃO POR COMPRA		6	1			
Agrafador Kangaro 23	2007149	08/01/2007	29,90	AQUISIÇÃO POR COMPRA		7.0006e+007	Rua do Adro, Nº50 - 2495-557 Fátima - Sede da Junta	20/07/2017	AVARIA	
Furador Rapid HD65 65 fts	2007150	08/01/2007	28,90	AQUISIÇÃO POR COMPRA		7.0006e+007	Rua do Adro, Nº50 - 2495-557 Fátima - Sede da Junta	20/07/2017	AVARIA	



Modelo - 1 Divulgação do Inventário do Património (microentidades)

Nome: Freguesia de Fátima

NIF: 506927512

Data de Referência

31/03/2023

De 01-01-2022 a 31-12-2022

Descrição do bem	N.º inventário	Data de aquisição	Valor de aquisição	Tipo de aquisição	Rubrica de classificação económica	Ref.ª Documento aquisição	Localização	Data abate	Motivo do abate	Observações
Videoprojector	2007152	03/10/2007	649,00	AQUISIÇÃO POR COMPRA		6.27601e+008	Rua do Adro, Nº50 - 2495-557 Fátima - Sede da Junta			
Colunas de som do computador	2007172	22/10/2007	0,00	AQUISIÇÃO POR COMPRA		0	Rua do Adro, Nº50 - 2495-557 Fátima - Sede da Junta			
Colunas de som do computador	2007173	07/11/2007	0,00	AQUISIÇÃO POR COMPRA		0	rich			
Agratador	2007174	06/08/2007	13,90	AQUISIÇÃO POR COMPRA		45833	rich			
Cadeira formada a tecido com braços, giratória e extensível	2007187	09/11/2007	0,00	AQUISIÇÃO POR COMPRA		0	Rua do Adro, Nº50 - 2495-557 Fátima - Sede da Junta			
Mesa de Mistura 12 Input	2007197	02/05/2007	189,26	AQUISIÇÃO POR COMPRA		976	1º			
Amplificador	2007198	02/05/2007	311,22	AQUISIÇÃO POR COMPRA		976	1º			
Microfone sem fios de mão	2007199	02/05/2007	221,00	AQUISIÇÃO POR COMPRA		976	1º			
Microfone de secretária, com botão on/off, anel avisador de acendido e base anti-choque	2007200	02/05/2007	159,02	AQUISIÇÃO POR COMPRA		976	1º			
Microfone de secretária, com botão on/off, anel avisador de acendido e base anti-choque	2007201	02/05/2007	159,02	AQUISIÇÃO POR COMPRA		0	1º			
Coluna 90W RMS	2007202	02/05/2007	252,67	AQUISIÇÃO POR COMPRA		976	1º			
Coluna 90W RMS	2007203	02/05/2007	252,67	AQUISIÇÃO POR COMPRA		976	Rua do Adro, Nº50 - 2495-557 Fátima - Sede da Junta			
Colunas 2.0	2007204	15/11/2007	7,85	AQUISIÇÃO POR COMPRA		2	rich			
Teclado com fios	2007206	16/11/2007	0,00	AQUISIÇÃO POR COMPRA		0	1º			
Monitor	2007207	16/11/2007	0,00	AQUISIÇÃO POR COMPRA		0	rich			
Móvel Estante	2007208	08/01/2007	250,00	AQUISIÇÃO POR COMPRA		385	rich			
Aquecedor a óleo	2007209	31/01/2007	40,58	AQUISIÇÃO POR COMPRA		9329	rich			
Ar Condicionado	2007212	07/04/2007	1.075,70	AQUISIÇÃO POR COMPRA		987	1º	29/02/2016	AVARIA	
Ar Condicionado	2007213	07/04/2007	1.195,70	AQUISIÇÃO POR COMPRA		987	rich			
Ar Condicionado	2007214	07/04/2007	1.886,90	AQUISIÇÃO POR COMPRA		987	rich			
Ar Condicionado	2007215	07/04/2007	1.886,90	AQUISIÇÃO POR COMPRA		987	rich			
Ar Condicionado	2007216	07/04/2007	2.965,70	AQUISIÇÃO POR COMPRA		987	rich			
14 Apliques	2007217	17/10/2007	443,66	AQUISIÇÃO POR COMPRA		987	1º			
Secretária	2007218	23/08/2007	248,66	AQUISIÇÃO POR COMPRA		1193	Rua Nova da Igreja - 2495 Fátima - Casa Mortuária			
						270270	Rua Jacinta Mario - 2495 Fátima - Biblioteca de Fátima			



Modelo - 1 Divulgação do Inventário do Património (microentidades)

67 Freixo
Alc

Nome: Freguesia de Fátima

NIF: 506927512

Data de Referência

31/03/2023

De 01-01-2022 a 31-12-2022

Descrição do bem	N.º Inventário	Data de aquisição	Valor de aquisição	Tipo de aquisição	Rubrica de classificação económica	Ref.ª Documento aquisição	Localização	Data abate	Motivo do abate	Observações
Cadeira	2007219	23/08/2007	54,45	AQUISIÇÃO POR COMPRA		270270	Rua Jacinta Marto - 2495 Fátima - Biblioteca de Fátima			
Cadeira	2007234	15/03/2007	97,71	AQUISIÇÃO POR COMPRA		24367	Rua Jacinta Marto - 2495 Fátima - Biblioteca de Fátima			
Ar Condicionado	2007239	30/04/2007	2.856,47	AQUISIÇÃO POR COMPRA		1004	Rua Jacinta Marto - 2495 Fátima - Biblioteca de Fátima			
Panel de Cortiça	2007240	28/02/2007	102,85	AQUISIÇÃO POR COMPRA		1372	Rua Jacinta Marto - 2495 Fátima - Biblioteca de Fátima			
Estante	2007241	16/01/2007	453,75	AQUISIÇÃO POR COMPRA		1356	Rua Jacinta Marto - 2495 Fátima - Biblioteca de Fátima			
Estante	2007242	16/01/2007	453,75	AQUISIÇÃO POR COMPRA		1356	Rua Jacinta Marto - 2495 Fátima - Biblioteca de Fátima			
Estante	2007243	16/01/2007	453,75	AQUISIÇÃO POR COMPRA		1356	Rua Jacinta Marto - 2495 Fátima - Biblioteca de Fátima			
Cavalete	2007244	15/06/2007	31,98	AQUISIÇÃO POR COMPRA		67	Rua Jacinta Marto - 2495 Fátima - Biblioteca de Fátima			
Cavalete	2007245	15/06/2007	31,98	AQUISIÇÃO POR COMPRA		67	Rua Jacinta Marto - 2495 Fátima - Biblioteca de Fátima			
Cavalete	2007246	12/06/2007	20,89	AQUISIÇÃO POR COMPRA		295955	Rua Jacinta Marto - 2495 Fátima - Biblioteca de Fátima			
Cavalete	2007247	12/06/2007	20,89	AQUISIÇÃO POR COMPRA		295955	Rua Jacinta Marto - 2495 Fátima - Biblioteca de Fátima			
Cavalete	2007248	12/06/2007	17,80	AQUISIÇÃO POR COMPRA		295955	Rua Jacinta Marto - 2495 Fátima - Biblioteca de Fátima			
Cavalete	2007249	15/06/2007	31,98	AQUISIÇÃO POR COMPRA		67	Rua Jacinta Marto - 2495 Fátima - Biblioteca de Fátima			
Cavalete	2007250	12/06/2007	20,88	AQUISIÇÃO POR COMPRA		295955	Rua Jacinta Marto - 2495 Fátima - Biblioteca de Fátima			
Cavalete	2007251	12/06/2007	17,80	AQUISIÇÃO POR COMPRA		295955	Rua Jacinta Marto - 2495 Fátima - Biblioteca de Fátima			
Cavalete	2007252	12/06/2007	20,89	AQUISIÇÃO POR COMPRA		295955	Rua Jacinta Marto - 2495 Fátima - Biblioteca de Fátima			
Cavalete	2007253	12/06/2007	17,80	AQUISIÇÃO POR COMPRA		295955	Rua Jacinta Marto - 2495 Fátima - Biblioteca de Fátima			
Cavalete	2007254	15/06/2007	31,98	AQUISIÇÃO POR COMPRA		67	Rua Jacinta Marto - 2495 Fátima - Biblioteca de Fátima			
Cavalete	2007255	12/06/2007	17,80	AQUISIÇÃO POR COMPRA		295955	Rua Jacinta Marto - 2495 Fátima - Biblioteca de Fátima			
Ar Condicionado	2007256	30/04/2007	2.856,47	AQUISIÇÃO POR COMPRA		1.0042e+007	Rua Jacinta Marto - 2495 Fátima - Biblioteca de Fátima			
Máquina Fotográfica	2008257	16/01/2008	280,00	AQUISIÇÃO POR COMPRA		2202	rich			



Modelo - 1 Divulgação do Inventário do Património (microentidades)

Nome: Freguesia de Fátima

NIF: 506927512

Data de Referência

31/03/2023

De 01-01-2022 a 31-12-2022

Descrição do bem	N.º Inventário	Data de aquisição	Valor de aquisição	Tipo de aquisição	Rubrica de classificação económica	Ref.ª Documento aquisição	Localização	Data abate	Motivo do abate	Observações
Mini-Retro Fiori	2008258	03/01/2008	47.069,00	LOCAÇÃO		104674	Rua Nova da Igreja - 2495 Fátima			
Monitor	2008261	21/02/2008	199,65	AQUISIÇÃO POR COMPRA		3	r/ch			
Tomada 5 Fichas c/ protecção MGE	2008262	12/02/2008	45,00	AQUISIÇÃO POR COMPRA		4	r/ch			
Placa Compactadora de Calçada	2008263	28/05/2008	1.800,15	AQUISIÇÃO POR COMPRA		5	Rua Nova da Igreja - 2495 Fátima			
Pavilhão	2008301	01/01/2008	0,00				Armazém na Eira da Pedra			
Armação para outdoors	2008314	23/04/2009	192,00	AQUISIÇÃO POR COMPRA		33/2009				
Armação para outdoors	2008315	23/04/2009	192,00	AQUISIÇÃO POR COMPRA		33/2009				
Armação para outdoors	2008316	23/04/2009	192,00	AQUISIÇÃO POR COMPRA		33/2009				
Armação para outdoors	2008317	23/04/2009	192,00	AQUISIÇÃO POR COMPRA		33/2009				
Armação para outdoors	2008318	23/04/2009	192,00	AQUISIÇÃO POR COMPRA		33/2009				
Armação para outdoors	2008319	23/04/2009	192,00	AQUISIÇÃO POR COMPRA		33/2009				
Disco Rígido 160GB	2010284	13/12/2010	44,50	AQUISIÇÃO POR COMPRA		290957	Rua do Adro, Nº50 - 2495-557 Fátima - Sede da Junta			
Expositor Múltiplo	2010285	26/05/2010	66,00	AQUISIÇÃO POR COMPRA		2666				
Telheiro	2010303	01/01/2010	0,00				Boleiros			
Disco Rígido Externo	2011270	20/10/2011	74,00	AQUISIÇÃO POR COMPRA		1	Rua do Adro, Nº50 - 2495-557 Fátima			
Monitor Lcd	2011271	20/10/2011	99,15	AQUISIÇÃO POR COMPRA		2	Rua do Adro, Nº50 - 2495-557 Fátima			
Monitor Lcd	2011272	20/10/2011	93,15	AQUISIÇÃO POR COMPRA		2	Rua do Adro, Nº50 - 2495-557 Fátima			
Computador	2011273	20/10/2011	581,89	AQUISIÇÃO POR COMPRA		2	Rua do Adro, Nº50 - 2495-557 Fátima			
Computador	2011274	20/10/2011	581,88	AQUISIÇÃO POR COMPRA		2	Rua do Adro, Nº50 - 2495-557 Fátima			
Teclado	2011275	20/10/2011	0,00	AQUISIÇÃO POR COMPRA		2	Rua do Adro, Nº50 - 2495-557 Fátima			
Teclado	2011276	20/10/2011	0,00	AQUISIÇÃO POR COMPRA		2	Rua do Adro, Nº50 - 2495-557 Fátima			
Rato	2011277	20/10/2011	0,00	AQUISIÇÃO POR COMPRA		2	Rua do Adro, Nº50 - 2495-557 Fátima			
Rato	2011278	20/10/2011	0,00	AQUISIÇÃO POR COMPRA		2	Rua do Adro, Nº50 - 2495-557 Fátima			
Router	2011279	20/10/2011	75,00	AQUISIÇÃO POR COMPRA		2	Rua do Adro, Nº50 - 2495-557 Fátima			



Nome: Freguesia de Fátima

NIF: 506927512

Modelo - 1 Divulgação do Inventário do Património (microentidades)

Data de Referência

31/03/2023

De 01-01-2022 a 31-12-2022

Descrição do bem	N.º inventário	Data de aquisição	Valor de aquisição	Tipo de aquisição	Rubrica de classificação económica	Ref.ª Documento aquisição	Localização	Data abate	Motivo do abate	Observações
Fotocopiadora	2011280	20/10/2011	2.337,00	AQUISIÇÃO POR COMPRA		3	Rua do Adro, Nº50 - 2495-557 Fátima			
Gerador Diesel 5000 RT-PG	2012281	10/05/2012	1.178,94	AQUISIÇÃO POR COMPRA		1	Rua Nova da Igreja - 2495 Fátima - Atualmente no estábulo cabrés			
Telefone sem fios	2013282	14/01/2013	70,00	AQUISIÇÃO POR COMPRA		2	Rua do Adro, Nº50 - 2495-557 Fátima			
Telefone sem fios	2013283	15/01/2013	70,00	AQUISIÇÃO POR COMPRA		160	Rua do Adro, Nº50 - 2495-557 Fátima			
Prateleira Handy 6 tabs	2013284	18/07/2013	60,00	AQUISIÇÃO POR COMPRA		154	Rua 13 de Maio - Mercado			
Prateleira Handy 6 tabs	2013285	19/07/2013	60,00	AQUISIÇÃO POR COMPRA		154	Rua 13 de Maio - Mercado			
Prateleira Handy 6 tabs	2013286	18/07/2013	60,00	AQUISIÇÃO POR COMPRA		0	Rua 13 de Maio - Mercado			
Pedreira	2013302	25/03/2013	0,00							
Sistema portátil de som para carro	2014287	16/04/2014	307,50	AQUISIÇÃO POR COMPRA		1	Rua Nova da Igreja - 2495 Fátima			
Carro de mão	2014291	14/11/2014	30,00	AQUISIÇÃO POR COMPRA		M1445	Rua Nova da Igreja - 2495 Fátima			
Pistola	2015292	18/12/2015	38,65	AQUISIÇÃO POR COMPRA		A215/271	Rua Nova da Igreja - 2495 Fátima			
Aparelho GPS	2016288	13/01/2016	159,00	AQUISIÇÃO POR COMPRA		A216/19	Sede da Junta			
Colunas de som	2016289	10/02/2016	10,00	AQUISIÇÃO POR COMPRA		37	Sede da Junta			
Monitor	2016290	10/02/2016	148,00	AQUISIÇÃO POR COMPRA		2016/4880	Sede da Junta			
Prateleira	2016293	17/02/2016	60,00	AQUISIÇÃO POR COMPRA		160149	Sede da Junta			
Microfone com fios	2016294	29/04/2016	71,96	AQUISIÇÃO POR COMPRA		2015/00091	Sede da Junta			
Rato óptico	2016296	27/01/2016	10,00	AQUISIÇÃO POR COMPRA		001316428	Estábulo			
Máquina de Lavar Roupa	2016304	16/12/2016	285,00	AQUISIÇÃO POR COMPRA		2017/00043	Estábulo			
Selamandria	2016305	16/02/2016	339,90	AQUISIÇÃO POR COMPRA						
Ferro	2017295	13/03/2017	60,00	AQUISIÇÃO POR COMPRA						
Telemóvel	2017306	15/05/2017	79,90	AQUISIÇÃO POR COMPRA						
Telemóvel	2017307	15/05/2017	79,90	AQUISIÇÃO POR COMPRA		2017/166				
Esquentador	2017308	18/12/2017	510,01	AQUISIÇÃO POR COMPRA		438/2017				
Computador	2018309	25/01/2018	571,96	AQUISIÇÃO POR COMPRA		2018/180126	Rua do Adro, Nº50 - 2495-557 Fátima - Sede da Junta			



Modelo - 1 Divulgação do Inventário do Património (microentidades)

[Handwritten Signature]
Data de Referência
31/03/2023

Nome: Freguesia de Fátima

NIF: 506927512

De 01-01-2022 a 31-12-2022

Descrição do bem	N.º Inventário	Data de aquisição	Valor de aquisição	Tipo de aquisição	Rubrica de classificação económica	Ref.º Documento aquisição	Localização	Data abate	Motivo do abate	Observações
Computador	2018310	25/01/2018	429,27	AQUISIÇÃO POR COMPRA		2018/180126	Rua Jacinta Marto - 2495 Fátima - Biblioteca de Fátima			
Computador	2018311	25/01/2018	429,27	AQUISIÇÃO POR COMPRA		2018/180126	Rua Jacinta Marto - 2495 Fátima - Biblioteca de Fátima			
Computador	2018312	25/01/2018	429,27	AQUISIÇÃO POR COMPRA		2018/180126	Rua Jacinta Marto - 2495 Fátima - Biblioteca de Fátima			
Computador	2018313	25/01/2018	429,27	AQUISIÇÃO POR COMPRA		2018/180126	Rua Jacinta Marto - 2495 Fátima - Biblioteca de Fátima			
Máquina de lavar à pressão	2018320	02/02/2018	668,00	AQUISIÇÃO POR COMPRA		2018/2				
Teclado + rato	2018321	25/01/2018	13,90	AQUISIÇÃO POR COMPRA		2018/180126	Rua Jacinta Marto - 2495 Fátima - Biblioteca de Fátima			
Teclado + rato	2018322	25/01/2018	13,90	AQUISIÇÃO POR COMPRA		2018/180126	Rua Jacinta Marto - 2495 Fátima - Biblioteca de Fátima			
Teclado + rato	2018323	25/01/2018	13,90	AQUISIÇÃO POR COMPRA		2018/180126	Rua Jacinta Marto - 2495 Fátima - Biblioteca de Fátima			
Teclado + rato	2018324	25/01/2018	13,90	AQUISIÇÃO POR COMPRA		2018/180126	Rua Jacinta Marto - 2495 Fátima - Biblioteca de Fátima			
Motopastora	2019325	29/03/2019	519,80	AQUISIÇÃO POR COMPRA		2/2019				
Videoprojetor	2019326	08/02/2019	1.034,66	AQUISIÇÃO POR COMPRA		2019/6691				
Boise de projetor	2019327	08/02/2019	76,70	AQUISIÇÃO POR COMPRA		2019/6691				



Demonstração de Execução Orçamental da Receita - NCP26

Classificação Inicial: 0000000000 Final: 9999999999

Data inicial: 01/01/2022 Final: 31/12/2022

Ano: 2022

Rubrica	Descrição	Previsões Corrigidas	Receitas por cobrar de períodos anteriores	Receitas liquidadas	Liquidações anuidadas	Receitas cobradas brutas	Reembolsos e Restituições		Receitas cobradas líquidas			Receitas por cobrar no final do período	Grau de Execução Orçamental		
							Emitidos	Pagos	Períodos anteriores	Período corrente	Total		Períodos Anteriores	Período Corrente	
R9.1.1.5	Administração Local														
1005000000	Administração local	200.087,56	0,00	47.815,74	0,00	47.815,74	0,00	0,00	0,00	47.815,74	0,00	0,00	0,00	23,90	
1005010000	Cominente	200.087,56	0,00	47.815,74	0,00	47.815,74	0,00	0,00	0,00	47.815,74	0,00	0,00	0,00	23,90	
1005010100	Município de Ourém	200.087,56	0,00	47.815,74	0,00	47.815,74	0,00	0,00	0,00	47.815,74	0,00	0,00	0,00	23,90	
1005010101	MO-Apoio Financeiro-Rec Exterior-Ed Marc.Fátima (Turismo Portugal)	162.271,82	0,00	0,00	0,00	0,00	0,00	0,00	0,00	0,00	0,00	0,00	0,00	23,90	
1005010102	MO - Protocolo "Apoio Financeiro Toponímia na Cidade"	18.400,00	0,00	18.400,00	0,00	18.400,00	0,00	0,00	0,00	18.400,00	0,00	0,00	0,00	0,00	
1005010103	MO-Apoio Financeiro-Obras Biblioteca Pública Fátima	29.415,74	0,00	29.415,74	0,00	29.415,74	0,00	0,00	0,00	29.415,74	0,00	0,00	0,00	100,00	
R9.1.2	Exterior - U E	0,00	0,00	0,00	0,00	0,00	0,00	0,00	0,00	0,00	0,00	0,00	0,00	0,00	
R9.1.3	Outras	0,00	0,00	0,00	0,00	0,00	0,00	0,00	0,00	0,00	0,00	0,00	0,00	0,00	
R9.2	Subsídios de capital	0,00	0,00	0,00	0,00	0,00	0,00	0,00	0,00	0,00	0,00	0,00	0,00	0,00	
R10	Outras receitas de capital	0,00	0,00	0,00	0,00	0,00	0,00	0,00	0,00	0,00	0,00	0,00	0,00	0,00	
R12	Recetta com ativos financeiros	0,00	0,00	0,00	0,00	0,00	0,00	0,00	0,00	0,00	0,00	0,00	0,00	0,00	
R13	Recetta com passivos financeiros	0,00	0,00	0,00	0,00	0,00	0,00	0,00	0,00	0,00	0,00	0,00	0,00	0,00	
R11	Total Receita de Capital:	827.701,68	2.830,00	342.440,51	9.690,00	337.430,51	3.970,00	3.970,00	3.970,00	333.460,51	2.310,00	0,00	0,00	40,25	
	Reposições não abatidas aos pagamentos	0,00	0,00	0,00	0,00	0,00	0,00	0,00	0,00	0,00	0,00	0,00	0,00	0,00	
	Saldo da gerência anterior	134.155,89	0,00	134.155,89	0,00	134.155,89	0,00	0,00	0,00	134.155,89	0,00	0,00	0,00	0,00	
1600000000	Saldo da gerência anterior	134.155,89	0,00	134.155,89	0,00	134.155,89	0,00	0,00	0,00	134.155,89	0,00	0,00	0,00	100,00	
1601000000	Saldo orçamental	134.155,89	0,00	134.155,89	0,00	134.155,89	0,00	0,00	0,00	134.155,89	0,00	0,00	0,00	100,00	
1601010000	Na posse do serviço	134.155,89	0,00	134.155,89	0,00	134.155,89	0,00	0,00	0,00	134.155,89	0,00	0,00	0,00	100,00	
	Total	1.807.235,14	48.622,01	1.893.672,98	133.196,44	1.824.914,79	5.433,20	5.433,20	42.460,00	1.137.021,55	126.597,00	2,35	62,91		