

*Handwritten signatures and initials in the top right corner.*

---

# RELATÓRIO DE GESTÃO

*Análise do ano económico 2021*

---



**Freguesia de Fátima**

---

## Índice

---

Introdução .....	3
Caracterização da Entidade .....	4
Política Orçamental .....	9
Síntese da Execução Orçamental.....	10
Equilíbrio Orçamental .....	10
Análise da Receita .....	11
Execução Anual.....	11
Transferências Correntes e Transferências de Capital.....	12
Comparação Homóloga das Receitas .....	13
Evolução Mensal da Receita .....	14
.....	14
Análise da Despesa .....	15
Execução anual.....	15
Comparação Homóloga das Despesas .....	16
Evolução mensal da Despesa.....	17
Investimento / Plano Plurianual de Investimento (PPI) .....	18
Operações de Tesouraria .....	19
Retenções .....	20
Dívidas a Finanças, CGA e Seg. Social .....	21
Conta de Gerência .....	21

## Introdução

O presente relatório, foi elaborado com base no Sistema de Normalização Contabilística para as Administrações Públicas (SNC-AP).

No caso das demonstrações orçamentais, a sua preparação e apresentação assenta nas orientações e na estrutura definidas pela NCP 26 - Contabilidade e Relato Orçamental e pretende dar a conhecer aos responsáveis e demais utentes da informação financeira da Freguesia de Fátima, a execução e evolução da política orçamental desenvolvida pela autarquia e da sua situação financeira a 31 de dezembro de 2021.

Pretende-se com este documento espelhar, de uma forma simples e transparente, a atividade financeira desenvolvida pela Freguesia, nos seus diferentes setores de atividade. Para isso recorreu-se a quadros, gráficos e demais indicadores que permitem enriquecer a análise financeira.

Constituem os principais objetivos deste relatório:

- Apresentar uma síntese do desempenho orçamental ocorrido no ano de 2021, bem como um comparativo com períodos homólogos.
- Explicitar os graus de execução orçamental da receita e da despesa, destacando os aspetos de maior relevância.

O planeamento serviu de base à construção do presente relatório, seguindo-se a fase de recolha e tratamento da informação relativa à autarquia.

*pub*  
*[Handwritten signatures]*

Para uma análise rigorosa e fidedigna foram consultados os seguintes documentos:

### Mapas Apresentados

<ul style="list-style-type: none"><li>▪ Demonstração de Desempenho Orçamental</li><li>▪ Demonstração de Execução Receita</li><li>▪ Demonstração de Execução Despesa</li><li>▪ Demonstração de Execução PPI</li></ul>	<ul style="list-style-type: none"><li>▪ Mapa de Operações de Tesouraria</li><li>▪ Mapa de Retenções</li><li>▪ Resumo Diário de Tesouraria</li><li>▪ Relação Nominal de Responsáveis</li><li>▪ Mapa de Dívidas a Terceiros</li></ul>
--	---

## Caracterização da Entidade

### 1. Identificação da Entidade:

#### 1.1 Designação

Freguesia de Fátima

#### 1.2 Número de Identificação Fiscal

506 927 512

#### 1.3 Morada

Avenida Irmã Lúcia de Jesus, nº 181

2495-557 Fátima

**Telefone:** 249 531 612

**Endereço de correio eletrónico:** geral@freguesiadefatima.pt

**Sítio na internet:** <https://www.freguesiadefatima.pt>

*Handwritten signatures and initials in blue ink.*

## 2.- Legislação

2.1 – A constituição, orgânica e funcionamento das Juntas de Freguesias encontra-se regulada na lei 169/99, de 18 de setembro, ratificada pela lei 5 - A / 2002, de 11 de janeiro, que define o regime jurídico de funcionamento dos órgãos dos municípios e das freguesias e estabelece o quadro de competências dos titulares dos seus órgãos.

Regime Financeiro Lei n.º 73/2013 de 3 de setembro

Regime Jurídico Lei n.º 75/2013 de 12 de setembro

Lei n.º 11-A/2013, de 28 de janeiro - *Reorganização administrativa do território das freguesias.*

## 3. – Estrutura Organizacional

### 3.1 – Organograma

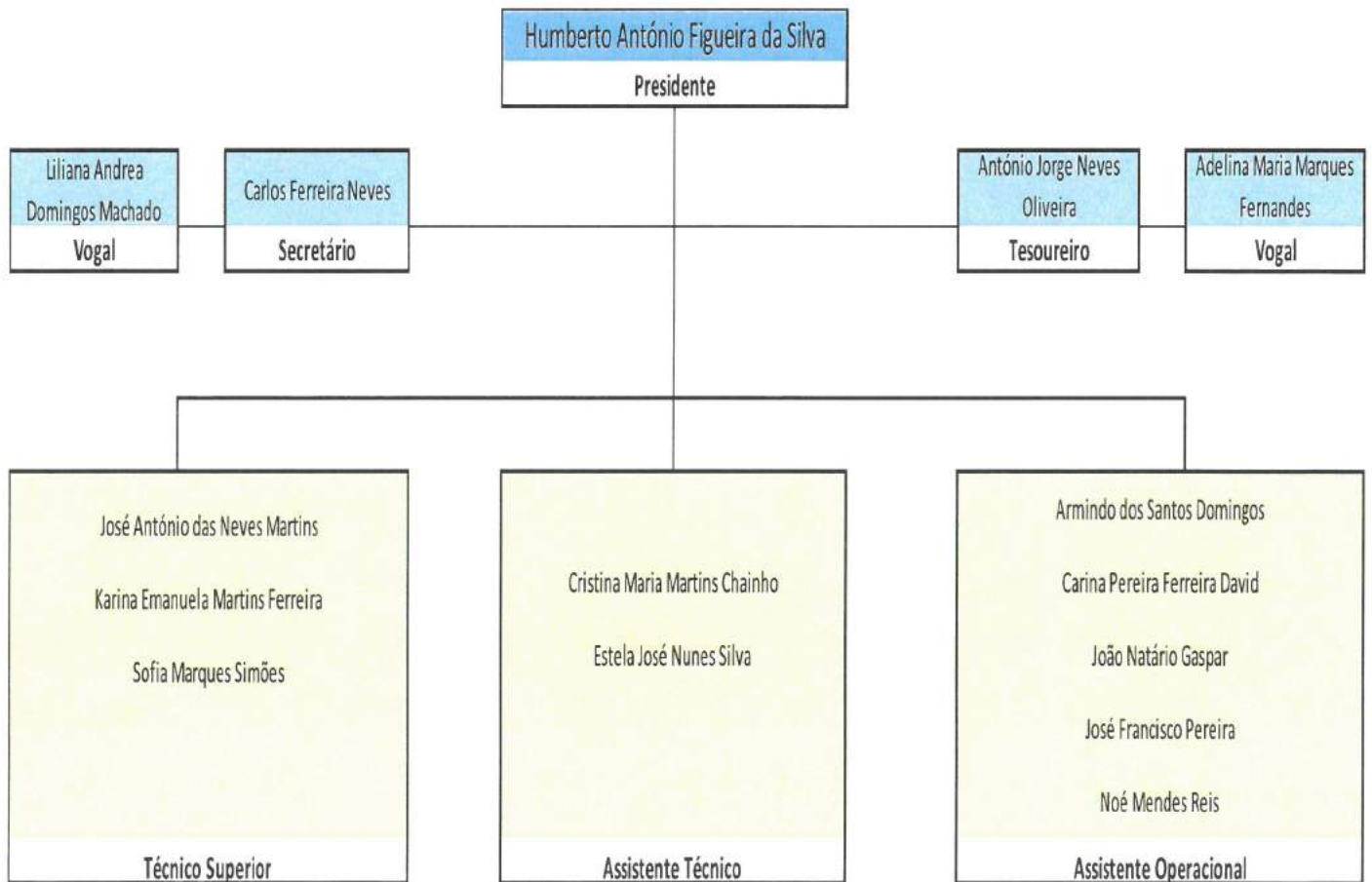





#### 4.- Descrição Sumária das Atividades

- Gestão dos serviços da Junta
- Administração e conservação do Património da Freguesia, sobretudo dos bens de domínio público
- Apoio a atividades culturais e recreativas e educativas
- Gestão de Cemitérios

#### 5.- Recursos Humanos

##### 5.1 – Quadro de Pessoal

O Quadro de Pessoal da Freguesia de Fátima é composto por:

- 3 Técnicos Superiores – Serviços Administrativos
- 2 Assistentes Técnicos – Serviços Administrativos
- 5 Assistentes Operacionais – Serviços Exteriores

#### 6.- Organização Contabilística

Regime Simplificado do Sistema de Normalização Contabilística para as Administrações Públicas.

Para a gerência de 2021, manteve-se o regime simplificado para as microentidades de acordo com os seguintes elementos e legislação:

- Norma de Contabilidade Pública 26 – Contabilidade e Relato Orçamental, a qual integra o Anexo II referido no artigo 2.º do Decreto-Lei n.º 192/2015, de 11 de setembro;
- Divulgação do inventário do património.
- São consideradas microentidades aquelas que, integrando o âmbito do SNC -AP, apresentem nas duas últimas prestações de contas um montante global de despesa orçamental paga inferior ou igual a 1.000.000 €.

#### ***Art.º 6 da Portaria n.º 218/2016 de 9 de agosto***

Este regime contabilístico assenta numa contabilidade orçamental como sistema contabilístico que recorre ao método de escrituração uni gráfico.

As autarquias locais obedecem ao classificador económico das receitas e das despesas na preparação dos documentos previsionais, constante no Decreto-Lei nº 26/2002, de 14 de fevereiro.

## 7.- Identificação dos Responsáveis

### 7.1 - Órgão Executivo

A composição do órgão executivo, responsável pelo exercício de 2021, é a representada na seguinte tabela:

Titular	Cargo	Período da Responsabilidade
Humberto António Figueira da Silva	Presidente	01/01/2021 a 31/12/2021
Andreia Rosa Pereira Marques	Secretária	01/01/2021 a 14/10/2021
Carlos Ferreira Neves	Secretário	14/10/2021 a 31/12/2021
António Jorge Neves Oliveira	Tesoureiro	01/01/2021 a 31/12/2021
Carlos Ferreira Neves	Vogal	01/01/2021 a 14/10/2021
Áurea Micaela de Sousa Silveira Ramos	Vogal	01/01/2021 a 14/10/2021
Liliana Andrea Domingos Machado	Vogal	14/10/2021 a 31/12/2021
Adelina Maria Marques Fernandes	Vogal	14/10/2021 a 31/12/2021

De acordo com o disposto no art.º 16º da Lei n.º 75/2013, de 12 de setembro, é da competência da Junta de Freguesia, entre outras:

- Elaborar e manter atualizado o cadastro dos bens móveis e imóveis;
- Elaborar e submeter a aprovação da assembleia de freguesia ou do plenário de cidadãos eleitores as opções do plano e a proposta do orçamento;
- Elaborar e submeter a aprovação da assembleia de freguesia ou do plenário de cidadãos eleitores as revisões às opções do plano e ao orçamento;
- Executar as opções do plano e orçamento, bem como aprovar as suas alterações;
- Elaborar e aprovar a norma de controlo interno, quando aplicável nos termos da lei, bem como o inventário de todos os bens, direitos e obrigações patrimoniais e respetiva avaliação e ainda os documentos de prestação de contas, a submeter à apreciação do órgão deliberativo;
- Remeter ao Tribunal de Contas, nos termos da lei, as contas da freguesia.

## 7.2 - Órgão Deliberativo

O órgão deliberativo da freguesia, constitui a Assembleia de Freguesia, apresentando a Mesa da Assembleia a seguinte composição:

Titular	Cargo
José Manuel Dias Poças das Neves	Presidente
Nelson Fernando dos Santos Mota	1º Secretário
Sandra Paula Gameiro Gonçalves	2º Secretário
Paulo Jorge Vieira Gonçalves	Membro
Rui Manuel Marto Henriques	Membro
Maria João Carneiro Nunes	Membro
Pedro Alexandre Gil Mendes	Membro
Nuno Miguel Neves dos Prazeres	Membro
Ana Daniel Reis	Membro
Ricardo José Pereira Rodrigues	Membro
Rui Sérgio Torrão Porto Gonçalves	Membro
Fernanda Maria da Silva Rosa	Membro
Teodorico Pereira	Membro

Compete à Assembleia de Freguesia, nomeadamente:

- Acompanhar e fiscalizar a atividade da freguesia, sem prejuízo do exercício normal da competência desta;
- Apreciar, em cada uma das sessões ordinárias, uma informação escrita do presidente da junta acerca da atividade por si ou pela junta exercida, no âmbito da competência própria ou delegada, bem como da situação financeira da freguesia;
- Aprovar as opções do plano, a proposta de orçamento e as suas revisões;
- Apreciar o inventário de todos os bens, direitos e obrigações patrimoniais e respetiva avaliação, bem como apreciar e votar os documentos de prestação de contas;
- Aprovar, nos termos da lei, os quadros de pessoal dos diferentes serviços da freguesia;
- Estabelecer as normas gerais de administração do património da freguesia ou sob sua jurisdição.





## Política Orçamental

Os documentos previsionais nomeadamente o Orçamento e o Plano Plurianual de Investimentos, constituem um instrumento primordial para a gestão autárquica, pois estão neles definidas as linhas de desenvolvimento estratégico a médio e longo prazo e a política financeira a curto prazo.

O Orçamento e Plano Plurianual de Investimentos permitem conhecer as previsões estabelecidas pelos órgãos representativos da freguesia, para uma determinada gerência económica.

Seguidamente apresentamos a análise à estrutura e evolução da política orçamental desenvolvida pela autarquia.

O Orçamento corrigido, a 31.12.2021, apresenta a seguinte composição:

Receita		%	Despesa		%	Saldo	
Receita Corrente	702.167,29 €	34,10%	Despesa Corrente	646.192,62 €	31,38%	Saldo Corrente	55.974,67 €
Receita Capital	1.058.327,93 €	51,39%	Despesa Capital	1.413.205,13 €	68,62%	Saldo Capital	-354.877,20 €
Saldo Gerência Anterior	298.902,53 €	14,51%					298.902,53 €
	<b>2.059.397,75 €</b>	<b>100,00%</b>		<b>2.059.397,75 €</b>	<b>100,00%</b>		<b>0,00 €</b>



## Síntese da Execução Orçamental

A execução orçamental do ano de 2021, refletida de forma resumida no quadro abaixo, resultou numa Receita orçamental que ascendeu a 823.817,04 euros, e da realização de despesa orçamental, no valor 988.563,68 euros, culminando num resultado anual negativo, no montante de 164.746,64 euros.

Receita		%	Despesa		%	Saldo	
Receita Corrente	556.619,39 €	67,57%	Despesa Corrente	525.979,01 €	53,21%	Saldo Corrente	30.640,38 €
Receita Capital	267.197,65 €	32,43%	Despesa Capital	462.584,67 €	46,79%	Saldo Capital	-195.387,02 €
	<b>823.817,04 €</b>	<b>100,00%</b>		<b>988.563,68 €</b>	<b>100,00%</b>		<b>-164.746,64 €</b>

## Equilíbrio Orçamental

A regra do equilíbrio orçamental preconizada pelo regime financeiro das autarquias locais e das entidades intermunicipais, constante da Lei n.º 73/2013, de 3 de setembro, determina que as receitas correntes devem ser pelo menos iguais às despesas correntes.

A execução orçamental da Freguesia de Fátima cumpriu com esta regra, encerrando o exercício orçamental com um saldo corrente superavitário de 30.640,38 euros.

A evolução da poupança corrente nos últimos anos, evidenciada no quadro abaixo, comprova uma recuperação do desempenho orçamental da autarquia, em relação ao ano anterior. A obtenção de um resultado bom em 2021, vai permitir libertar meios financeiros para aplicação em investimento.

	Ano 2019	Ano 2020	Ano 2021
Receita Corrente	726 200,83 €	843 369,55 €	556 619,39 €
Despesa Corrente	635 928,20 €	550 952,45 €	525 979,01 €
Saldo Corrente	90 272,63 €	292 417,10 €	30 640,38 €



## Análise da Receita

### **Execução Anual**

As receitas da autarquia englobam os recursos financeiros que as freguesias podem arrecadar ao abrigo do Regime Financeiro das Autarquias Locais e Entidades Intermunicipais (artigo 23.º da Lei 73/2013, de 03 de setembro), nomeadamente: a cobrança de impostos, taxas, multas e outras penalidades e o produto da venda de bens e serviços correntes e transferências de natureza corrente ou de capital e que por norma referem-se a rendimentos de transações que não envolvem uma contraprestação direta por parte da autarquia como transferências da DGAL, Município, IEPF e outras.

A estrutura da execução da receita, no ano de 2021, encontra-se representada no quadro seguinte, permitindo uma avaliação da receita, não só através da análise ao grau de execução orçamental dos diferentes capítulos, assim como do peso de cada capítulo na receita global arrecadada pela autarquia.

<i>Receitas Correntes</i>	<i>Previsto</i>	<i>Realizado</i>	<i>Execução %</i>	<i>Receitas Arrecadadas %</i>
<b>R1 Receita Fiscal</b>	<b>40 000,00</b>	<b>39 608,27</b>	<b>99,02%</b>	<b>4,81%</b>
<b>R2 Contribuições para sistemas de proteção social e subsistemas d</b>	<b>0,00</b>	<b>0,00</b>	<b>0,00%</b>	<b>0,00%</b>
<b>R3 Taxas, Multas e Outras Penalidades</b>	<b>16 450,00</b>	<b>14 412,02</b>	<b>87,61%</b>	<b>1,75%</b>
<b>R4 Rendimentos de Propriedade</b>	<b>176 032,00</b>	<b>63 276,74</b>	<b>35,95%</b>	<b>7,68%</b>
<b>R5 Transferências e subsídios correntes</b>	<b>419 445,29</b>	<b>401 525,13</b>	<b>95,73%</b>	<b>48,74%</b>
<b>R6 Venda de bens e serviços</b>	<b>47 400,00</b>	<b>36 672,84</b>	<b>77,37%</b>	<b>4,45%</b>
<b>R7 Outras Receitas Correntes</b>	<b>2 840,00</b>	<b>1 124,39</b>	<b>39,59%</b>	<b>0,14%</b>
<b>Total das Receitas Correntes</b>	<b>702 167,29</b>	<b>556 619,39</b>	<b>79,27%</b>	<b>67,57%</b>

<i>Receitas Capital</i>	<i>Previsto</i>	<i>Realizado</i>	<i>Execução %</i>	<i>Receitas Arrecadadas %</i>
<b>R8 Venda de Bens de Investimento</b>	<b>200 000,00</b>	<b>144 674,00</b>	<b>72,34%</b>	<b>17,56%</b>
<b>R9 Transferência e Subsídios de capital</b>	<b>858 327,93</b>	<b>122 523,65</b>	<b>14,27%</b>	<b>14,87%</b>
<b>R10 Outras Receitas de Capital</b>	<b>0,00</b>	<b>0,00</b>	<b>0,00%</b>	<b>0,00%</b>
<b>R11 Reposições não Abatidas nos Pagamentos</b>	<b>0,00</b>	<b>0,00</b>	<b>0,00%</b>	<b>0,00%</b>
<b>R12 Receita com activos financeiros</b>	<b>0,00</b>	<b>0,00</b>	<b>0,00%</b>	<b>0,00%</b>
<b>R13 Receita com passivos financeiros</b>	<b>0,00</b>	<b>0,00</b>	<b>0,00%</b>	<b>0,00%</b>
<b>R14 Saldo da Gerência Anterior</b>	<b>111 649,62</b>	<b>0,00</b>	<b>0,00%</b>	<b>0,00%</b>
<b>Total das Receitas Capital</b>	<b>1 169 977,55</b>	<b>267 197,65</b>	<b>22,84%</b>	<b>32,43%</b>

<b>Total das Receitas</b>	<b>1 872 144,84</b>	<b>823 817,04</b>	<b>44,00%</b>	<b>100,00%</b>
---------------------------	---------------------	-------------------	---------------	----------------



Da análise ao quadro anterior, é possível observar que as principais fontes de receita da Freguesia de Fátima no ano de 2021, são as Transferências e Subsídios Correntes e a Venda de Bens de Investimento e as Transferências e Subsídios de Capital.

O desempenho orçamental da receita registou no exercício de 2021 uma realização de 823.817,04 euros, apresentando um grau de execução de 44%.

## Transferências Correntes e Transferências de Capital

Da observação ao quadro seguinte, constata-se que estes capítulos são constituídos, essencialmente, por transferências com origem no Orçamento de Estado para as Freguesias, nas transferências do Município de Ourém, do IEFP e outras.

<b>R5</b>	<b>Transferências e Subsídios Correntes</b>	
<b>R5.1.1.1</b>	<b>Administração Central - Estado Português</b>	
	603010400 Fundo de Financiamento das Freguesias	138 689,00 €
	603010500 DGAL- nº8 artº 38 da Lei nº 73/2013	6 536,00 €
	603010600 DGAL - Transferência de Competências-Lei nº50/2018	111 117,92 €
	603019901 DGAL - Remuneração de Eleitos Locais	34 108,02 €
<b>R5.1.1.2</b>	<b>Administração Central - Outras Entidades</b>	
	603090100 IEFP - Programas Inserção e Estágios Profissionais	21,31 €
<b>R5.1.1.5</b>	<b>Administração Local</b>	
	605010103 MO - Protocolo "Caminhos Vicinais e Recurso Humano"	28 675,50 €
	605010104 MO - Protocolo " R.H.-Assistente Operacional"	11 200,00 €
	605010108 MO - Protocolo "Apoio Financeiro Projeto Biblioteca de Fátima "	6 765,00 €
	605010109 MO - Protocolo " R.H.- Espaço Cidadão"	22 400,00 €
	605010110 MO - Recenseamento Eleitoral	376,58 €
	605010111 MO - Mesas de Voto	3 115,80 €
<b>R5.1.3</b>	<b>Outras</b>	
	601020100 Donativos	38 520,00 €
	<b>Total das Transferências e Subsídios Correntes</b>	<b>401 525,13 €</b>



<b>R9</b>	<b>Transferências e Subsídios Capital</b>		
<b>R9.1.1.2</b>	<b>Administração Central - Outras Entidades</b>		
	1003060100 PDR2020 - Renovação de Aldeias - Obras Biblioteca Pública de Fátima	1 217,76 €	
	1003070100 Prog. Valorizar -Req. Exterior Edif.Merc.Fátima -Linha de Apoio à Sustentabilidac	0,00 €	
	1003070200 PDR2020 - Renovação de Aldeias - Obras Biblioteca Pública de Fátima	6 900,64 €	
	1003080100 PDR2020 - Cadeias curtas e M.Locais -Req Interior Edif.Merc.Fátima	0,00 €	
<b>R9.1.1.5</b>	<b>Administração Local</b>		
	1005010101 MO - Apoio Financeiro - Req.Merc.Fátima	0,00 €	
	1005010102 MO - Protocolo "Apoio Financeiro Toponímia na Cidade"	4 600,00 €	
	1005010103 MO - Apoio Financeiro - Obras Biblioteca Pública de Fátima	9 805,25 €	
	1005010104 MO - Apoio Financeiro - Obras - Req Interior Edif.Merc.Fátima	0,00 €	
	1005010105 MO - Apoio Financeiro - "Ampliação Cemitério Fátima - Aquisição Terreno"	100 000,00 €	
	<b>Total das Transferências e Subsídios Capital</b>	<b>122 523,65 €</b>	

## Comparação Homóloga das Receitas

A receita cobrada no exercício do ano 2021, apresentou-se inferior à realizada no ano de 2020, refletindo uma diminuição das receitas no valor de 444.616,31€.

No quadro abaixo podemos constatar a comparação homóloga da receita cobrada, permitindo perceber as variações ocorridas nos seus diferentes capítulos.

Descrição	2020		2021		Variação	
	Execução	Peso %	Execução	Peso %	Absoluta	%
R1 Receita Fiscal	40 353,47 €	3,18%	39 608,27 €	4,81%	-745,20 €	-1,85%
R1.1 Impostos directos	40 353,47 €	3,18%	39 608,27 €	4,81%	-745,20 €	-1,85%
R1.2 Impostos indirectos	0,00 €	0,00%	0,00 €	0,00%	0,00 €	0,00%
R2 Contribuições para sistemas de protecção social e subsistemas de saúde	0,00 €	0,00%	0,00 €	0,00%	0,00 €	0,00%
R3 Taxas ,multas e outras penalidades	11 694,25 €	0,92%	14 412,02 €	1,75%	2 717,77 €	23,24%
R4 Rendimento de Propriedade	374 742,30 €	29,54%	63 276,74 €	7,68%	-311 465,56 €	0,00%
R5 Transferências e subsídios correntes	369 556,96 €	29,13%	401 525,13 €	48,74%	31 968,17 €	8,65%
R6 Venda de bens e serviços	44 042,70 €	3,47%	36 672,84 €	4,45%	-7 369,86 €	-16,73%
R7 Outras Receitas Correntes	2 979,87 €	0,23%	1 124,39 €	0,14%	-1 855,48 €	-62,27%
R8 Venda de Bens de Investimento	215 070,00 €	16,96%	144 674,00 €	17,56%	-70 396,00 €	0,00%
R9 Transferência e Subsídios de capital	209 993,80 €	16,56%	122 523,65 €	14,87%	-87 470,15 €	0,00%
	<b>1 268 433,35 €</b>	<b>100,00%</b>	<b>823 817,04 €</b>	<b>100,00%</b>	<b>-444 616,31 €</b>	<b>-35,05%</b>

*Handwritten signatures and initials in blue ink.*

## Evolução Mensal da Receita

No quadro e gráfico abaixo podemos verificar a evolução da receita mensal:

Mês	Receitas Arrecadadas
01 Janeiro	62 524,83 €
02 Fevereiro	134 278,85 €
03 Março	58 492,46 €
04 Abril	73 498,05 €
05 Maio	61 451,48 €
06 Junho	51 605,40 €
07 Julho	84 291,01 €
08 Agosto	39 329,64 €
09 Setembro	57 383,49 €
10 Outubro	68 821,34 €
11 Novembro	61 287,66 €
12 Dezembro	70 852,83 €
<b>Total</b>	<b>823 817,04 €</b>

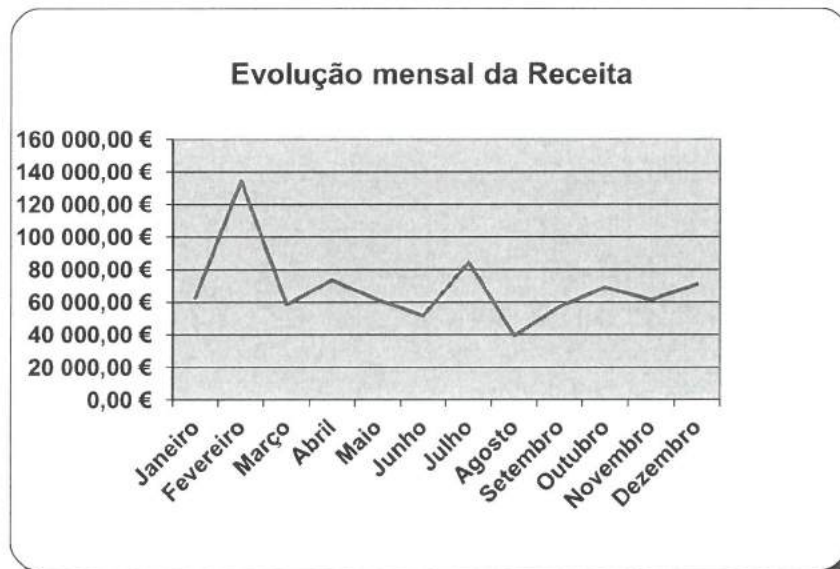



## Análise da Despesa

### *Execução anual*

<i>Despesas Correntes</i>	<i>Dotação Actual</i>	<i>Despesas Pagas</i>	<i>Execução (%)</i>	<i>Despesas Pagas (%)</i>
<i>D1 Despesas com o Pessoal</i>	296 624,20	272 833,05	91,98%	27,60%
<i>D2 Aquisição de Bens e Serviços</i>	297 331,00	217 575,61	73,18%	22,01%
<i>D3 Juros e Outros Encargos</i>	1 500,00	1 327,87	88,52%	0,13%
<i>D4 Transferências e subsídios Correntes</i>	16 150,00	12 920,89	80,01%	1,31%
<i>D5 Outras Despesas Correntes</i>	34 587,42	21 321,59	61,65%	2,16%
<b>Total das Despesas Correntes</b>	<b>646 192,62</b>	<b>525 979,01</b>	<b>81,40%</b>	<b>53,21%</b>
<i>Despesas Capital</i>	<i>Dotação Actual</i>	<i>Despesas Pagas</i>	<i>Execução %</i>	<i>Despesas Pagas %</i>
<i>D6 Aquisição de Bens de Capital</i>	1 413 205,13	462 584,67	32,73%	46,79%
<b>Total das Despesas de Capital</b>	<b>1 413 205,13</b>	<b>462 584,67</b>	<b>32,73%</b>	<b>46,79%</b>
<b>Total das Despesas</b>	<b>2 059 397,75</b>	<b>988 563,68</b>	<b>48,00%</b>	<b>100,00%</b>

Na análise da execução orçamental da despesa é possível verificar que a Freguesia de Fátima atingiu um volume de despesa de 988.563,68 euros representando um grau de execução de 48% das despesas previstas.

O capítulo com o maior peso nas despesas foi o *D6 –Aquisição de bens de capital*, representando 46,79% da despesa realizada, o capítulo da “*D1 – Despesas com o Pessoal*”, representa 27,60% das despesas realizadas no ano 2021. Os restantes capítulos representam 25,61%.



## Comparação Homóloga das Despesas

A despesa paga no exercício do ano 2021, apresentou-se inferior à realizada no ano de 2020, refletindo uma diminuição das despesas no valor de 92.616,76€.

Verifica-se uma diminuição em vários capítulos com exceção para D1- Despesas com Pessoal, D2-Aquisição de bens e serviços e D3-Juros e outros encargos.

O quadro abaixo apresenta a comparação homóloga da despesa paga, permitindo aferir as variações ocorridas na execução dos seus diferentes capítulos.

Descrição	2020		2021		Variação	
	Execução	Peso %	Execução	Peso %	Absoluta	%
D1 Despesas com o pessoal	241 123,91 €	22,30%	272 833,05 €	27,60%	31 709,14 €	13,15%
D1.1 Remunerações certas e permanentes	186 980,81 €	17,29%	208 935,03 €	21,14%	21 954,22 €	11,74%
D1.2 Abono variáveis ou eventuais	6 780,78 €	0,63%	11 476,08 €	1,16%	4 695,30 €	69,24%
D1.3 Segurança social	47 362,32 €	4,38%	52 421,94 €	5,30%	5 059,62 €	10,68%
D2 Aquisição de bens e serviços	193 474,80 €	17,89%	217 575,61 €	22,01%	24 100,81 €	12,46%
D2.1 Aquisição de bens	47 230,85 €	4,37%	31 414,87 €	3,18%	-15 815,98 €	-33,49%
D2.2 Aquisição de serviços	146 243,95 €	13,53%	186 160,74 €	18,83%	39 916,79 €	27,29%
D3 Juros e outros encargos	1 131,82 €	0,10%	1 327,87 €	0,13%	196,05 €	0,00%
D4 Transferências e subsídios correntes	14 737,82 €	1,36%	12 920,89 €	1,31%	-1 816,93 €	-12,33%
D5 Outras despesas correntes	100 484,10 €	9,29%	21 321,59 €	2,16%	-79 162,51 €	-78,78%
D6 Aquisição de bens de capital	530 227,99 €	49,04%	462 584,67 €	46,79%	-67 643,32 €	-12,76%
	<b>1 081 180,44 €</b>	<b>100,00%</b>	<b>988 563,68 €</b>	<b>100,00%</b>	<b>-92 616,76 €</b>	<b>-8,57%</b>



*[Handwritten signatures and initials in blue ink]*

## Evolução mensal da Despesa

No quadro e gráfico abaixo podemos verificar a evolução da despesa mensal:

Mês	Despesas Pagas
01 Janeiro	125 512,81 €
02 Fevereiro	38 094,25 €
03 Março	34 935,22 €
04 Abril	65 178,09 €
05 Maio	212 466,74 €
06 Junho	54 634,90 €
07 Julho	58 936,23 €
08 Agosto	78 621,87 €
09 Setembro	98 163,55 €
10 Outubro	64 258,63 €
11 Novembro	58 802,67 €
12 Dezembro	98 958,72 €
<b>Total</b>	<b>988 563,68 €</b>

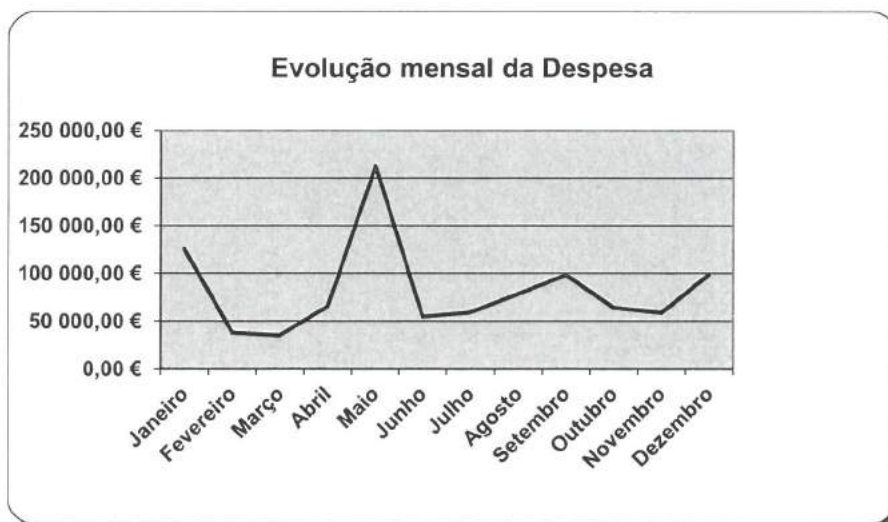

*Handwritten signatures and initials in blue and black ink.*

## Investimento / Plano Plurianual de Investimento (PPI)

O Plano Plurianual de Investimentos inclui todos os projetos a realizar no âmbito dos objetivos estabelecidos pela Autarquia e explicita a respetiva previsão de despesa.

O conteúdo do Plano Plurianual de Investimentos, atendendo ao enquadramento legal estabelecido, reporta apenas aos projetos/ações financiados por despesas de investimento (07 – Aquisição de Bens de Capital), os quais constituem a globalidade dos investimentos a realizar pela Freguesia no ano 2021.

Da análise ao Mapa “Execução Anual do Plano Plurianual de Investimentos”, podemos observar que o valor do Orçamento realizado em investimento autárquico totalizou, o montante de 378.704,85€ (representativo de um nível de execução anual de 26,80%), distribuído por 15 Projetos de intervenção nas mais diversas áreas de atuação da Freguesia.

Nº Projecto	Designação do Projecto	Montante Previsto	Montante Executado	Execução %
0101	Terreno Cemitério de Fátima	198.900,00 €	198.816,00 €	99,96%
0201	Instalações de Serviços	500,00 €	461,25 €	92,25%
0202	Requalificação do Edifício do Mercado de Fátima	646.908,90 €	0,00 €	0,00%
0203	Requalificação Interior do Mercado de Fátima	105.149,73 €	0,00 €	0,00%
0204	Biblioteca Pública de Fátima	198.262,50 €	56.547,68 €	28,52%
0301	Viadutos, Arruamentos e Obras Complementares	178.600,00 €	64.701,68 €	36,23%
0302	Parques e Jardins	450,00 €	0,00 €	0,00%
0303	Viação Rural	21.300,00 €	20.548,31 €	96,47%
0304	Sinalização e Trânsito	43.800,00 €	18.631,99 €	42,54%
0305	Cemitérios	500,00 €	0,00 €	0,00%
0401	Equipamento de Informática	2.750,00 €	0,00 €	0,00%
0402	Software Informática	1.500,00 €	246,00 €	16,40%
0403	Equipamento de Administrativo	1.050,00 €	587,94 €	55,99%
0501	Ferramentas e Utensílios	700,00 €	664,00 €	94,86%
0601	Outros Investimentos	18.000,00 €	17.500,00 €	97,22%
		<b>1.418.371,13 €</b>	<b>378.704,85 €</b>	<b>26,80%</b>

Analisando o investimento realizado em 2021 pela Freguesia de Fátima, destacam-se como projetos de maior impacto orçamental:

- Projeto/Ação n.º 0101 – Terreno Cemitério de Fátima – 198.816,00 €
- Projeto/Ação n.º 0301– Viadutos, Arruamentos e Obras Complementares – 64.701,68 €
- Projeto/Ação n.º 0201 – Biblioteca Pública de Fátima – 56.547,68€
- Projeto/Ação n.º 0303 – Viação Rural - 20.548,31€
- Projeto/Ação n.º 0304 – Sinalização e Trânsito – 18.631,99€
- Projeto/Ação n.º 0601 – Outros Investimentos - 17.500,00€

### Operações de Tesouraria

O Mapa de Operações de Tesouraria reflete para cada uma das rubricas, as responsabilidades perante terceiros decorrentes da gerência anterior, os movimentos ocorridos durante o ano de 2021, bem como as responsabilidades que transitam para o período seguinte:

Descrição	Saldo Inicial	Recebimentos	Pagamentos	Saldo
170101000 IRS DEPENDENTE	0,00 €	0,00 €	0,00 €	0,00 €
170102000 IRS INDEPENDENTE	0,00 €	0,00 €	0,00 €	0,00 €
170103000 CGA	0,00 €	0,00 €	0,00 €	0,00 €
170104000 SEGURANÇA SOCIAL	0,00 €	0,00 €	0,00 €	0,00 €
170105000 SOBRETAXA	0,00 €	0,00 €	0,00 €	0,00 €
170106000 ADSE	0,00 €	0,00 €	0,00 €	0,00 €
170201000 STAL	0,00 €	0,00 €	0,00 €	0,00 €
170202000 Penhora Ordenado	0,00 €	0,00 €	0,00 €	0,00 €
170203000 Penhora Ord.J	0,00 €	0,00 €	0,00 €	0,00 €
170204000 Penhora Ord.º	0,00 €	0,00 €	0,00 €	0,00 €
170205000 Penhora	0,00 €	0,00 €	0,00 €	0,00 €
170206000 Penhora da Etapa Sequencial -Seg Social	0,00 €	0,00 €	0,00 €	0,00 €
170207000 Penhora Joaquim-Proc.2952/19.8T8ENT	0,00 €	0,00 €	0,00 €	0,00 €
170208000 IVA 23%	16 573,57 €	5 073,57 €	16 573,57 €	5 073,57 €
170209000 Espaço Cidadão - IMT	0,00 €	7 911,00 €	7 897,50 €	13,50 €
170210000 Espaço Cidadão - AMA	2,63 €	308,56 €	286,90 €	24,29 €
170211000 Espaço Cidadão - Registo Criminal	0,00 €	805,00 €	690,00 €	115,00 €
170298000 Mesas de Voto	0,00 €	0,00 €	0,00 €	0,00 €
	<b>16 576,20 €</b>	<b>14 098,13 €</b>	<b>25 447,97 €</b>	<b>5 226,36 €</b>

Do exame efetuado aos documentos que suportam os movimentos, contas correntes de Operações de Tesouraria e da observação ao quadro anterior, podemos concluir:



- A autarquia transitou do exercício de 2020, com um total de responsabilidades fixas de 16.576,20 €, sendo 16.573,57 € referente ao IVA do 4º Trimestre 2020 e à receita a entregar à entidade reguladora do Espaço Cidadão –AMA no montante de 2,63€.
- Durante o ano de 2021, foram retidos valores num total de 14.098,13 €, assim como entregues valores fixos no montante de 25.447,97 €, encontrando-se em débito 5.073,57 € referente ao IVA do 4º Trimestre 2021 e o restante saldo entregar às seguintes entidades IMT, AMA e Registo Criminal.

## Retenções

Da análise efetuada às contas correntes de Retenções e da observação ao quadro anterior, podemos concluir:

Descrição	Saldo Inicial	Recebimentos	Pagamentos	Saldo
1701010000 IRS DEPENDENTE	1 278,00 €	18 646,00 €	18 580,00 €	1 344,00 €
1701020000 IRS INDEPENDENTE	20,70 €	6 051,79 €	6 072,49 €	0,00 €
1701030000 CGA	231,03 €	3 348,86 €	3 348,86 €	231,03 €
1701040000 SEGURANÇA SOCIAL	1 125,72 €	17 238,38 €	17 088,78 €	1 275,32 €
1701050000 SOBRETAXA	0,00 €	0,00 €	0,00 €	0,00 €
1701060000 ADSE	0,00 €	4 140,28 €	3 844,91 €	295,37 €
1702010000 STAL	0,00 €	240,00 €	220,00 €	20,00 €
1702020000 Penhora Ordenado Procº2127201301084380	0,00 €	0,00 €	0,00 €	0,00 €
1702030000 Penhora Ord	0,00 €	1 427,85 €	1 423,40 €	4,45 €
1702040000 Penhora Ord..	0,00 €	0,00 €	0,00 €	0,00 €
1702050000 Penhora.	0,00 €	0,00 €	0,00 €	0,00 €
1702060000 Penhora da Etapa Sequencial -Seg Social	0,00 €	0,00 €	0,00 €	0,00 €
1702070000 Penhora	0,00 €	0,00 €	0,00 €	0,00 €
1702080000 IVA 23%	0,00 €	0,00 €	0,00 €	0,00 €
1702090000 Espaço Cidadão - IMT	0,00 €	0,00 €	0,00 €	0,00 €
1702100000 Espaço Cidadão - AMA	0,00 €	0,00 €	0,00 €	0,00 €
1702110000 Espaço Cidadão - Registo Criminal	0,00 €	0,00 €	0,00 €	0,00 €
1702980000 Mesas de Voto	0,00 €	0,00 €	0,00 €	0,00 €
	<b>2 655,45 €</b>	<b>51 093,16 €</b>	<b>50 578,44 €</b>	<b>3 170,17 €</b>

- A autarquia transitou do exercício de 2020, com um total de responsabilidades fixas em 2.655,45 €;
- No ano 2021 foram recebidos valores num total de 51.093,16 €, assim como entregues valores fixos no montante de 50.578,44 €.



- Ficando pendentes as retenções dos vencimentos de dezembro no montante de 3.170,17 € que serão entregues no mês de janeiro de 2022.

## Dívidas a Finanças, CGA e Seg. Social

Á data do relato não existem dívidas.

## Depósito em caixa e Instituições Financeiras

Disponibilidades	
Caixa 1	999,50 €
Caixa 2 (CSF)	204,16 €
Fundo Maneio	245,12 €
CONTA À ORDEM (MILLENNIUM) - 5003305328205	10 052,28 €
CONTA À ORDEM (CGD) - 0304003683030	43 282,30 €
CONTA À ORDEM (BIC) - 59709480.10.001	26 378,12 €
CONTA À ORDEM (BIC) CSF - 66915776.10.001	58 120,77 €
TOTAL DE BANCOS	137 833,47 €
<b>TOTAL DE DISPONIBILIDADES</b>	<b>139 282,25 €</b>

## Conta de Gerência

Da análise à conta de gerência, mapas de execução orçamental e fluxos de caixa do ano 2021, concluímos que a Freguesia de Fátima obteve uma execução orçamental onde as receitas são inferiores às despesas, o que se traduz numa diminuição do volume monetário para a gerência seguinte comparando com o saldo da gerência anterior.

O saldo a transitar para o ano de 2022 é de 134.155,89€.

Descrição	Operações Orçamentais	Operações Tesouraria	Total
Saldo Transitado de 2020	298 902,53 €	16 576,20 €	315 478,73 €
Receita Cobrada	823 817,04 €	14 098,13 €	837 915,17 €
Despesa Paga	988 563,68 €	25 447,97 €	1 014 011,65 €
<b>Saldo a Transitar 2022</b>	<b>134 155,89 €</b>	<b>5 226,36 €</b>	<b>139 382,25 €</b>

Apresenta-se de seguida, a evolução orçamental nos últimos anos, permitindo aferir eventuais tendências comportamentais da receita e da despesa.



Verifica-se da análise ao gráfico anterior, que existe um crescimento do saldo de gerência neste exercício de 2021.

### Conclusão

No exercício de 2021, a execução financeira do Orçamento chegou aos 44% na Receita e 48% na Despesa. Já o nosso Plano Plurianual de Investimentos teve uma execução financeira de 26,80%.

Face ao exposto, e em cumprimento das determinações legais, deverá este relatório ser enviado para a Assembleia de Freguesia, para respetiva apreciação e votação, para, posteriormente, ser objeto de publicação na página de internet da autarquia.



*Handwritten notes and signatures in the top right corner, including the letters 'B' and 'S'.*

## FREGUESIA DE FÁTIMA

---

# PRESTAÇÃO DE CONTAS

RELATIVA AO  
ANO FINANCEIRO DE 2021

APROVADO	
PELA JUNTA DE FREGUESIA <i>Humberto Fajão de S.</i> Em reunião de 8 de abril de 2022	PELA ASSEMBLEIA DE FREGUESIA Em sessão de 21 de abril de 2022



# FREGUESIA DE FÁTIMA

## FLUXOS DE CAIXA - RESUMO

Ano: 2021

Data inicial: 01/01/2021 Final: 31/12/2021

RECEBIMENTOS		PAGAMENTOS	
<b>Saldo da gerência anterior</b>			
Execução orçamental	298.902,53	<b>Despesas orçamentais</b>	988.563,68
Operações de Tesouraria	16.576,20	Correntes	525.979,01
<b>Receitas orçamentais</b>		Capitais	462.584,67
Correntes	556.619,39	<b>Operações de Tesouraria</b>	<b>25.447,97</b>
Capitais	267.197,65	<b>Saldo para a gerência seguinte</b>	<b>139.382,25</b>
Outras Receitas	0,00	Execução orçamental	134.155,89
<b>Operações de Tesouraria</b>		Operações de Tesouraria	5.226,36
<b>Total</b>	<b>1.153.393,90</b>	<b>Total</b>	<b>1.153.393,90</b>

ORGÃO EXECUTIVO

*Humberto Espírito de S.*  
*António Espírito de S.*  
*Fernanda Oliveira*

ORGÃO DELIBERATIVO

*José Manuel dos Passos dos Reis*  
*Agostinho*

















# FREGUESIA DE FÁTIMA

## Demonstração de Execução Orçamental da Receita

Classificação Inicial: 0000000000 Final: 9999999999

De 01-01-2021 a 31-12-2021

Ano: 2021

Rubrica	Descrição	Provisões corrigidas	Provisões por liquidar	Receitas por cobrir de períodos anteriores	Receitas liquidadas	Liquidações anuladas	Receitas cobradas brutas	Reembolsos e Restituições		Receitas cobradas líquidas			Recebimentos diferidos	Receitas por cobrar no final do período	Liquidações de Períodos Futuros						
								Emitidos	Pagos	Períodos anteriores	Período corrente	Total			(n+1)	(n+2)	(n+3)	(n+4)	Períodos seguintes		
0801990200	Indemnizações de estragos provocados por outrem em vitórias ou em quaisquer	500,00	500,00	0,00	0,00	0,00	0,00	0,00	0,00	0,00	0,00	0,00	0,00	0,00	0,00	0,00	0,00	0,00	0,00	0,00	
0801990300	IVA reembolsado	550,00	49,35	0,00	500,65	0,00	500,65	0,00	0,00	0,00	500,65	500,65	0,00	0,00	0,00	0,00	0,00	0,00	0,00	0,00	0,00
0801999900	Diversas	1.290,00	666,26	0,00	631,53	7,79	635,42	11,68	0,00	0,00	623,74	623,74	0,00	0,00	0,00	0,00	0,00	0,00	0,00	0,00	0,00
	<b>Total Receita Corrente:</b>	<b>702.187,29</b>	<b>102.755,90</b>	<b>7.113,00</b>	<b>598.643,43</b>	<b>6.345,04</b>	<b>589.332,32</b>	<b>2.712,93</b>	<b>0,00</b>	<b>0,00</b>	<b>556.619,39</b>	<b>556.619,39</b>	<b>0,00</b>	<b>42.792,00</b>	<b>0,00</b>	<b>0,00</b>	<b>0,00</b>	<b>0,00</b>	<b>0,00</b>	<b>0,00</b>	<b>0,00</b>
	<b>Receta de Capital</b>																				
R8	Venda de bens de investimento	200.000,00	52.496,00	18.700,00	130.004,00	1.200,00	147.699,00	3.025,00	0,00	0,00	127.174,00	144.674,00	0,00	2.830,00	0,00	0,00	0,00	0,00	0,00	0,00	0,00
0900000000	Venda de bens de investimento	200.000,00	52.496,00	18.700,00	130.004,00	1.200,00	147.699,00	3.025,00	0,00	0,00	127.174,00	144.674,00	0,00	2.830,00	0,00	0,00	0,00	0,00	0,00	0,00	0,00
0901000000	Terrenos	200.000,00	52.496,00	18.700,00	130.004,00	1.200,00	147.699,00	3.025,00	0,00	0,00	127.174,00	144.674,00	0,00	2.830,00	0,00	0,00	0,00	0,00	0,00	0,00	0,00
0901100000	Terrenos p/ construção e alinhamento	90.000,00	50.896,00	17.500,00	21.804,00	0,00	39.304,00	0,00	0,00	0,00	17.500,00	144.674,00	0,00	2.830,00	0,00	0,00	0,00	0,00	0,00	0,00	0,00
0901200000	Terrenos cemitérios	110.000,00	1.800,00	1.200,00	108.200,00	1.200,00	108.395,00	3.025,00	0,00	0,00	105.370,00	105.370,00	0,00	2.830,00	0,00	0,00	0,00	0,00	0,00	0,00	0,00
R9	Transferências e subsídios de capital	858.327,93	735.804,28	0,00	122.523,65	0,00	122.523,65	0,00	0,00	0,00	122.523,65	122.523,65	0,00	0,00	0,00	0,00	0,00	0,00	0,00	0,00	0,00
R9.1	Transferências de Capital	858.327,93	735.804,28	0,00	122.523,65	0,00	122.523,65	0,00	0,00	0,00	122.523,65	122.523,65	0,00	0,00	0,00	0,00	0,00	0,00	0,00	0,00	0,00
R9.1.1	Administrações Públicas	858.327,93	735.804,28	0,00	122.523,65	0,00	122.523,65	0,00	0,00	0,00	122.523,65	122.523,65	0,00	0,00	0,00	0,00	0,00	0,00	0,00	0,00	0,00
R9.1.1.1	Administração Central - Estado Português	484.779,14	476.860,74	0,00	8.118,40	0,00	8.118,40	0,00	0,00	0,00	8.118,40	8.118,40	0,00	0,00	0,00	0,00	0,00	0,00	0,00	0,00	0,00
1003060000	Estado - Participação portuguesa em projectos co-financiados	21.334,87	20.117,11	0,00	1.217,76	0,00	1.217,76	0,00	0,00	0,00	1.217,76	1.217,76	0,00	0,00	0,00	0,00	0,00	0,00	0,00	0,00	0,00
1003060100	PDR2020-10.2.1.6-Renovação de Aldeias-Obras Biblioteca Pública de Fátima	21.334,87	20.117,11	0,00	1.217,76	0,00	1.217,76	0,00	0,00	0,00	1.217,76	1.217,76	0,00	0,00	0,00	0,00	0,00	0,00	0,00	0,00	0,00
1003070000	Estado - Participação comunitária em projectos co-financiados	463.444,27	458.543,63	0,00	6.900,64	0,00	6.900,64	0,00	0,00	0,00	6.900,64	6.900,64	0,00	0,00	0,00	0,00	0,00	0,00	0,00	0,00	0,00
1003070100	Prog.Valorizar-Linha de Apoio à Sustentabilidade-Req. Exterior-Edif. Merc. Fátima	300.000,00	300.000,00	0,00	0,00	0,00	0,00	0,00	0,00	0,00	0,00	0,00	0,00	0,00	0,00	0,00	0,00	0,00	0,00	0,00	0,00
1003070200	PDR2020-10.2.1.6-Renovação de Aldeias-Obras Biblioteca Pública de Fátima	120.897,65	113.997,01	0,00	6.900,64	0,00	6.900,64	0,00	0,00	0,00	6.900,64	6.900,64	0,00	0,00	0,00	0,00	0,00	0,00	0,00	0,00	0,00
1003070300	PDR2020-10.2.1.4-Cadeias Curtas e M. Locais-Req. Interior-Edif. Merc. Fátima	42.546,62	42.546,62	0,00	0,00	0,00	0,00	0,00	0,00	0,00	0,00	0,00	0,00	0,00	0,00	0,00	0,00	0,00	0,00	0,00	0,00
R9.1.1.2	Administração Central - Outras Entidades	0,00	0,00	0,00	0,00	0,00	0,00	0,00	0,00	0,00	0,00	0,00	0,00	0,00	0,00	0,00	0,00	0,00	0,00	0,00	0,00
R9.1.1.3	Segurança Social	0,00	0,00	0,00	0,00	0,00	0,00	0,00	0,00	0,00	0,00	0,00	0,00	0,00	0,00	0,00	0,00	0,00	0,00	0,00	0,00
R9.1.1.4	Administração Regional	0,00	0,00	0,00	0,00	0,00	0,00	0,00	0,00	0,00	0,00	0,00	0,00	0,00	0,00	0,00	0,00	0,00	0,00	0,00	0,00
R9.1.1.5	Administração Local	373.548,79	259.143,54	0,00	114.405,25	0,00	114.405,25	0,00	0,00	0,00	114.405,25	114.405,25	0,00	0,00	0,00	0,00	0,00	0,00	0,00	0,00	0,00
1005000000	Administração local	373.548,79	259.143,54	0,00	114.405,25	0,00	114.405,25	0,00	0,00	0,00	114.405,25	114.405,25	0,00	0,00	0,00	0,00	0,00	0,00	0,00	0,00	0,00
1005010000	Contínente	373.548,79	259.143,54	0,00	114.405,25	0,00	114.405,25	0,00	0,00	0,00	114.405,25	114.405,25	0,00	0,00	0,00	0,00	0,00	0,00	0,00	0,00	0,00
1005010100	Município de Ourém	373.548,79	259.143,54	0,00	114.405,25	0,00	114.405,25	0,00	0,00	0,00	114.405,25	114.405,25	0,00	0,00	0,00	0,00	0,00	0,00	0,00	0,00	0,00
1005010101	MO-Apoio Financeiro-Obras-Req.Exterior-Edif. Merc. Fátima	171.121,82	171.121,82	0,00	0,00	0,00	0,00	0,00	0,00	0,00	0,00	0,00	0,00	0,00	0,00	0,00	0,00	0,00	0,00	0,00	0,00



FREGUESIA DE FÁTIMA

Demonstração de Execução Orçamental da Receita

Classificação Inicial: 0000000000 Final: 9999999999

De 01-01-2021 a 31-12-2021

Ano: 2021

Rubrica	Descrição	Previsões corrigidas	Previsões por Liquidar	Receitas por cobrar de períodos anteriores	Receitas liquidadas	Liquidações anuladas	Receitas cobradas brutas	Reembolsos e Restituições		Receitas cobradas líquidas			Recebimentos diferidos	Receitas por cobrar no final do período	Liquidações de Períodos Futuros						
								Emitidos	Pagos	Períodos anteriores	Período corrente	Total			(n+1)	(n+2)	(n+3)	(n+4)	Períodos seguintes		
1005010102	MO - Protocolo "Apoio Financeiro Toponímia na Cidade"	23.000,00	18.400,00	0,00	4.600,00	0,00	4.600,00	0,00	0,00	0,00	4.600,00	0,00	0,00	0,00	0,00	0,00	0,00	0,00	0,00	0,00	
1005010103	MO-Apoio Financeiro-Obras Biblioteca Pública Fátima	39.220,99	29.415,74	0,00	9.805,25	0,00	9.805,25	0,00	0,00	0,00	9.805,25	0,00	0,00	0,00	0,00	0,00	0,00	0,00	0,00	0,00	0,00
1005010104	MO-Apoio Financeiro-Obras-Req Interior- Edif. Merc. Fátima	40.205,98	40.205,98	0,00	0,00	0,00	0,00	0,00	0,00	0,00	0,00	0,00	0,00	0,00	0,00	0,00	0,00	0,00	0,00	0,00	0,00
1005010105	MO-Apoio Financeiro-"Ampliação Cemitério Fátima-Aquisição de Terreno"	100.000,00	0,00	0,00	100.000,00	0,00	100.000,00	0,00	0,00	0,00	100.000,00	0,00	0,00	0,00	0,00	0,00	0,00	0,00	0,00	0,00	0,00
R9.1.2	Exterior - U E	0,00	0,00	0,00	0,00	0,00	0,00	0,00	0,00	0,00	0,00	0,00	0,00	0,00	0,00	0,00	0,00	0,00	0,00	0,00	0,00
R9.1.3	Outras	0,00	0,00	0,00	0,00	0,00	0,00	0,00	0,00	0,00	0,00	0,00	0,00	0,00	0,00	0,00	0,00	0,00	0,00	0,00	0,00
R9.2	Subsídios de capital	0,00	0,00	0,00	0,00	0,00	0,00	0,00	0,00	0,00	0,00	0,00	0,00	0,00	0,00	0,00	0,00	0,00	0,00	0,00	0,00
R10	Outras receitas de capital	0,00	0,00	0,00	0,00	0,00	0,00	0,00	0,00	0,00	0,00	0,00	0,00	0,00	0,00	0,00	0,00	0,00	0,00	0,00	0,00
R12	Receita com ativos financeiros	0,00	0,00	0,00	0,00	0,00	0,00	0,00	0,00	0,00	0,00	0,00	0,00	0,00	0,00	0,00	0,00	0,00	0,00	0,00	0,00
R13	Receita com passivos financeiros	0,00	0,00	0,00	0,00	0,00	0,00	0,00	0,00	0,00	0,00	0,00	0,00	0,00	0,00	0,00	0,00	0,00	0,00	0,00	0,00
	<b>Total Receita de Capital:</b>	<b>1.058.327,93</b>	<b>788.300,28</b>	<b>18.700,00</b>	<b>252.527,65</b>	<b>1.200,00</b>	<b>270.222,65</b>	<b>3.025,00</b>	<b>3.025,00</b>	<b>17.500,00</b>	<b>249.697,65</b>	<b>267.197,65</b>	<b>0,00</b>	<b>2.830,00</b>	<b>0,00</b>	<b>0,00</b>	<b>0,00</b>	<b>0,00</b>	<b>0,00</b>	<b>0,00</b>	<b>0,00</b>
R11	Reposições não abatidas aos pagamentos	0,00	0,00	0,00	0,00	0,00	0,00	0,00	0,00	0,00	0,00	0,00	0,00	0,00	0,00	0,00	0,00	0,00	0,00	0,00	0,00
	Saldo da gerência anterior	298.902,53	298.902,53	0,00	0,00	0,00	0,00	0,00	0,00	0,00	0,00	0,00	0,00	0,00	0,00	0,00	0,00	0,00	0,00	0,00	0,00
1600000000	Saldo da gerência anterior	298.902,53	298.902,53	0,00	0,00	0,00	0,00	0,00	0,00	0,00	0,00	0,00	0,00	0,00	0,00	0,00	0,00	0,00	0,00	0,00	0,00
1601000000	Saldo orçamental	298.902,53	298.902,53	0,00	0,00	0,00	0,00	0,00	0,00	0,00	0,00	0,00	0,00	0,00	0,00	0,00	0,00	0,00	0,00	0,00	0,00
1601010000	Na posse do serviço	298.902,53	298.902,53	0,00	0,00	0,00	0,00	0,00	0,00	0,00	0,00	0,00	0,00	0,00	0,00	0,00	0,00	0,00	0,00	0,00	0,00
	<b>Total</b>	<b>2.059.397,76</b>	<b>1.189.958,71</b>	<b>25.813,00</b>	<b>851.171,08</b>	<b>7.545,04</b>	<b>829.554,97</b>	<b>5.737,93</b>	<b>5.737,93</b>	<b>17.500,00</b>	<b>806.317,04</b>	<b>823.817,04</b>	<b>0,00</b>	<b>45.622,00</b>	<b>0,00</b>	<b>0,00</b>	<b>0,00</b>	<b>0,00</b>	<b>0,00</b>	<b>0,00</b>	<b>0,00</b>





# FREGUESIA DE FÁTIMA

## Demonstração de Execução Orçamental da Despesa

Classificação Inicial: 0000000000 Final: 9999999999

De 01-01-2021 a 31-12-2021

Ano: 2021

Rubrica	Descrição	Despesas por pagar de períodos anteriores	Doações corrigidas	Cativos	Descativos	Doações disponíveis	Cabimentos	Compromissos	Obrigações	Despesas pagas brutas	Reposições abatidas aos pagamentos		Despesas pagas líquidas			Compromissos a transferir	Obrigações por pagar
											Emittidas	Recebidas	Períodos anteriores	Período corrente	Total		
D1	Despesa Corrente																
D1.1	Despesas com o pessoal	2.634,75	266.634,26	0,00	0,00	17.305,89	279.316,31	279.316,31	270.033,22	272.833,05	0,00	0,00	2.634,75	270.198,30	272.833,05	3.315,09	3.170,17
	Remunerações certas e permanentes	2.545,48	220.092,94	0,00	0,00	8.047,48	212.035,48	212.035,48	212.035,48	208.935,03	0,00	0,00	2.545,48	206.389,55	208.935,03	0,00	3.100,45
	Remunerações certas e permanentes	2.545,48	220.092,94	0,00	0,00	8.047,48	212.035,48	212.035,48	212.035,48	208.935,03	0,00	0,00	2.545,48	206.389,55	208.935,03	0,00	3.100,45
	Titulares de órgãos de soberania e membros de órgãos autárquicos	972,42	51.112,04	0,00	0,00	229,86	50.882,18	50.882,18	50.882,18	49.921,76	0,00	0,00	972,42	48.549,34	49.921,76	0,00	960,42
	Pessoal dos quadros - Regime de contrato individual de trabalho	1.573,06	117.298,24	0,00	0,00	1.747,18	115.541,06	115.541,06	115.541,06	113.406,19	0,00	0,00	1.573,06	111.833,13	113.406,19	0,00	2.134,87
	Pessoal em funções	1.573,06	107.332,52	0,00	0,00	291,29	107.041,23	107.041,23	107.041,23	104.983,70	0,00	0,00	1.573,06	103.410,64	104.983,70	0,00	2.057,53
	Alterações obrigatórias de posicionamento remuneratório	- 0,00	2.758,16	0,00	0,00	1.289,63	1.468,53	1.468,53	1.468,53	1.468,53	0,00	0,00	0,00	0,00	1.468,53	0,00	0,00
	Recrutamento de Pessoal para novos postos de trabalho	0,00	7.197,56	0,00	0,00	166,26	7.031,30	7.031,30	7.031,30	6.953,96	0,00	0,00	0,00	6.953,96	6.953,96	0,00	77,34
	Pessoal em regime de tarefa ou avença	0,00	3.320,00	0,00	0,00	1.760,00	1.560,00	1.560,00	1.560,00	1.560,00	0,00	0,00	0,00	1.560,00	1.560,00	0,00	0,00
	Pessoal em qualquer outra situação	0,00	740,84	0,00	0,00	740,84	0,00	0,00	0,00	0,00	0,00	0,00	0,00	0,00	0,00	0,00	0,00
	Representação	0,00	11.322,94	0,00	0,00	340,33	10.982,31	10.982,31	10.982,31	10.982,31	0,00	0,00	0,00	10.982,31	10.982,31	0,00	0,00
	Subsídio de refeição	0,00	15.741,00	0,00	0,00	1.979,55	13.761,45	13.761,45	13.761,45	13.761,45	0,00	0,00	0,00	13.761,45	13.761,45	0,00	0,00
	Subsídio de férias e de Natal	0,00	20.558,16	0,00	0,00	1.249,70	19.308,46	19.308,46	19.308,46	19.308,46	0,00	0,00	0,00	19.308,46	19.308,46	0,00	5,16
	Subsídio de Férias	0,00	10.279,09	0,00	0,00	683,42	9.595,67	9.595,67	9.595,67	9.595,67	0,00	0,00	0,00	9.595,67	9.595,67	0,00	5,16
	Pessoal em funções	0,00	9.172,78	0,00	0,00	45,91	9.126,87	9.126,87	9.126,87	9.126,87	0,00	0,00	0,00	9.126,87	9.126,87	0,00	0,00
	Alterações obrigatórias de posicionamento remuneratório	0,00	413,18	0,00	0,00	413,18	0,00	0,00	0,00	0,00	0,00	0,00	0,00	0,00	0,00	0,00	0,00
	Recrutamento de Pessoal para novos postos de trabalho	0,00	693,13	0,00	0,00	224,33	468,80	468,80	468,80	463,64	0,00	0,00	0,00	463,64	463,64	0,00	5,16
	Subsídio de Natal	0,00	10.279,09	0,00	0,00	566,28	9.712,81	9.712,81	9.712,81	9.712,81	0,00	0,00	0,00	9.712,81	9.712,81	0,00	0,00
	Pessoal em funções	0,00	9.172,78	0,00	0,00	45,91	9.126,87	9.126,87	9.126,87	9.126,87	0,00	0,00	0,00	9.126,87	9.126,87	0,00	0,00
	Alterações obrigatórias de posicionamento remuneratório	0,00	413,18	0,00	0,00	413,18	0,00	0,00	0,00	0,00	0,00	0,00	0,00	0,00	0,00	0,00	0,00
	Recrutamento de Pessoal para novos postos de trabalho	0,00	693,13	0,00	0,00	107,19	585,94	585,94	585,94	585,94	0,00	0,00	0,00	585,94	585,94	0,00	0,00
D1.2	Abonos Variáveis ou Eventos	89,27	14.195,86	0,00	0,00	2.650,08	11.545,80	11.545,80	11.545,80	11.476,08	0,00	0,00	89,27	11.386,61	11.476,08	0,00	69,72
	Abonos variáveis ou eventos	89,27	14.195,86	0,00	0,00	2.650,08	11.545,80	11.545,80	11.545,80	11.476,08	0,00	0,00	89,27	11.386,61	11.476,08	0,00	69,72
	Horas extraordinárias	78,76	5.000,00	0,00	0,00	441,39	4.558,62	4.558,62	4.558,62	4.519,41	0,00	0,00	78,76	4.440,65	4.519,41	0,00	39,21
	Ajudas de custo	0,00	650,00	0,00	0,00	468,56	181,44	181,44	181,44	181,44	0,00	0,00	0,00	181,44	181,44	0,00	0,00
	Abono para férias	10,51	2.047,57	0,00	0,00	124,94	1.922,63	1.922,63	1.919,51	1.919,51	0,00	0,00	10,51	1.909,00	1.919,51	0,00	3,12
	Outros suplementos e prémios	0,00	6.498,29	0,00	0,00	1.015,19	4.883,11	4.883,11	4.883,11	4.883,11	0,00	0,00	0,00	4.883,11	4.883,11	0,00	27,39
	Supl. Inatividade, Pensão e Riscos	0,00	3.600,00	0,00	0,00	431,61	3.168,39	3.168,39	3.168,39	3.141,00	0,00	0,00	0,00	3.141,00	3.141,00	0,00	27,39
	Outros - Prémio Desemprego	0,00	205,08	0,00	0,00	205,08	0,00	0,00	0,00	0,00	0,00	0,00	0,00	0,00	0,00	0,00	0,00
	Senhas de Presença Assembleia	0,00	2.693,21	0,00	0,00	978,49	1.714,72	1.714,72	1.714,72	1.714,72	0,00	0,00	0,00	1.714,72	1.714,72	0,00	0,00
D1.3	Segurança social	0,00	62.345,40	0,00	0,00	6.008,37	55.737,03	55.737,03	55.737,03	52.421,94	0,00	0,00	0,00	52.421,94	52.421,94	3.315,09	0,00
	Segurança social	0,00	62.345,40	0,00	0,00	6.008,37	55.737,03	55.737,03	55.737,03	52.421,94	0,00	0,00	0,00	52.421,94	52.421,94	3.315,09	0,00
	Segurança social	0,00	62.345,40	0,00	0,00	6.008,37	55.737,03	55.737,03	55.737,03	52.421,94	0,00	0,00	0,00	52.421,94	52.421,94	3.315,09	0,00







# FREGUESIA DE FÁTIMA

## Demonstração de Execução Orçamental da Despesa

Classificação Inicial: 0000000000 Final: 9999999999

De 01-01-2021 a 31-12-2021

Ano: 2021

Rubrica	Descrição	Despesas por pagar de períodos anteriores	Doações corrigidas	Cativos	Descativos	Dotações disponíveis	Cabimentos	Compromissos	Obrigações	Despesas pagas brutas	Reposições abatidas aos pagamentos		Despesas pagas líquidas			Compromissos a transferir	Obrigações por pagar
											Emitidas	Recebidas	Períodos anteriores	Período corrente	Total		
0103010000	Encargos com a saúde	0,00	4.445,40	0,00	0,00	554,69	3.890,71	3.890,71	3.890,71	3.890,71	0,00	0,00	0,00	3.890,71	0,00	0,00	
0103050000	Contribuições para a segurança social	0,00	53.950,00	0,00	0,00	5.130,31	48.819,69	48.819,69	45.504,60	45.504,60	0,00	0,00	0,00	45.504,60	3.315,09	0,00	
0103050100	Assistência na doença dos funcionários públicos (ADSE)	0,00	3.250,00	0,00	0,00	1.809,70	1.440,30	1.440,30	1.377,55	1.377,55	0,00	0,00	0,00	1.377,55	62,75	0,00	
0103050200	Segurança social do pessoal em regime de contrato de trabalho em funções públicas (RCTFP)	0,00	50.700,00	0,00	0,00	3.320,61	47.379,39	47.379,39	44.127,05	44.127,05	0,00	0,00	0,00	44.127,05	3.252,34	0,00	
0103050201	Caixa Geral de Aposentações	0,00	8.750,00	0,00	0,00	2.020,60	7.729,40	7.729,40	7.230,58	7.230,58	0,00	0,00	0,00	7.230,58	498,62	0,00	
0103050202	Segurança social - Regime geral	0,00	40.950,00	0,00	0,00	1.300,01	39.649,99	39.649,99	36.896,47	36.896,47	0,00	0,00	0,00	36.896,47	2.753,52	0,00	
0103050000	Seguros	0,00	3.950,00	0,00	0,00	923,37	3.026,63	3.026,63	3.026,63	3.026,63	0,00	0,00	0,00	3.026,63	0,00	0,00	
0103090100	Seguro de acidentes no trabalho e doenças profissionais	0,00	3.950,00	0,00	0,00	923,37	3.026,63	3.026,63	3.026,63	3.026,63	0,00	0,00	0,00	3.026,63	0,00	0,00	
D2	Aquisição de bens e serviços	6.247,24	297.331,00	0,00	0,00	32.122,64	265.208,36	264.813,29	219.604,77	218.086,75	513,14	513,14	6.226,05	211.349,56	217.575,61	45.208,52	2.029,16
0200000000	Aquisição de bens e serviços	6.247,24	297.331,00	0,00	0,00	32.122,64	265.208,36	264.813,29	219.604,77	218.086,75	513,14	513,14	6.226,05	211.349,56	217.575,61	45.208,52	2.029,16
0201000000	Aquisição de bens	1.265,92	43.728,47	0,00	0,00	12.014,65	31.713,82	31.713,82	31.713,82	31.414,87	0,00	0,00	1.265,92	30.148,95	31.414,87	0,00	296,95
0201010000	Matérias primas e subsidiárias	55,35	6.000,00	0,00	0,00	1.018,28	4.981,71	4.981,71	4.891,71	4.891,71	0,00	0,00	55,35	4.926,36	4.981,71	0,00	0,00
0201020000	Combustíveis e lubrificantes	1.210,57	17.000,00	0,00	0,00	2.030,07	14.969,93	14.969,93	14.969,93	14.969,93	0,00	0,00	1.210,57	13.759,36	14.969,93	0,00	0,00
0201020100	Gasolina	34,06	1.500,00	0,00	0,00	563,49	936,51	936,51	936,51	936,51	0,00	0,00	34,06	902,45	936,51	0,00	0,00
0201020200	Gasóleo	1.176,51	15.000,00	0,00	0,00	1.043,27	13.956,73	13.956,73	13.956,73	13.956,73	0,00	0,00	1.176,51	12.780,22	13.956,73	0,00	0,00
0201020900	Outros	0,00	500,00	0,00	0,00	423,31	76,69	76,69	76,69	76,69	0,00	0,00	0,00	76,69	76,69	0,00	0,00
0201040000	Limpeza e higiene	0,00	2.300,00	0,00	0,00	271,10	2.028,90	2.028,90	2.028,90	2.028,90	0,00	0,00	0,00	2.028,90	2.028,90	0,00	0,00
0201040100	Limpeza e Higiene - Junta	0,00	2.200,00	0,00	0,00	171,10	2.028,90	2.028,90	2.028,90	2.028,90	0,00	0,00	0,00	2.028,90	2.028,90	0,00	0,00
0201040200	Limpeza e Higiene - Estab. Ensino	0,00	100,00	0,00	0,00	100,00	0,00	0,00	0,00	0,00	0,00	0,00	0,00	0,00	0,00	0,00	0,00
0201050000	Alimentação - Refeições confeccionadas	0,00	300,00	0,00	0,00	105,50	194,50	194,50	194,50	194,50	0,00	0,00	0,00	194,50	194,50	0,00	0,00
0201070000	Vestuário e artigos pessoais	0,00	350,00	0,00	0,00	289,49	60,51	60,51	60,51	60,51	0,00	0,00	0,00	60,51	60,51	0,00	0,00
0201080000	Material de escritório	0,00	4.750,00	0,00	0,00	3.167,16	1.582,84	1.582,84	1.582,84	1.582,84	0,00	0,00	0,00	1.582,84	1.582,84	0,00	0,00
0201080100	Material de Escritório - Junta	0,00	4.400,00	0,00	0,00	2.817,16	1.582,84	1.582,84	1.582,84	1.582,84	0,00	0,00	0,00	1.582,84	1.582,84	0,00	271,15
0201080200	Material de Escritório - Estab. Ensino	0,00	350,00	0,00	0,00	350,00	0,00	0,00	0,00	0,00	0,00	0,00	0,00	0,00	0,00	0,00	271,15
0201090000	Produtos químicos e farmacêuticos	0,00	5.500,00	0,00	0,00	67,50	5.432,50	5.432,50	5.432,50	5.432,50	0,00	0,00	0,00	5.432,50	5.432,50	0,00	0,00
0201110000	Material de consumo clínico	0,00	250,00	0,00	0,00	250,00	0,00	0,00	0,00	0,00	0,00	0,00	0,00	0,00	0,00	0,00	0,00
0201120000	Material de transporte - Peças	0,00	700,00	0,00	0,00	276,00	424,00	424,00	424,00	424,00	0,00	0,00	0,00	424,00	424,00	0,00	0,00
0201130000	Material de consumo hoteleiro	0,00	100,00	0,00	0,00	100,00	0,00	0,00	0,00	0,00	0,00	0,00	0,00	0,00	0,00	0,00	0,00
0201140000	Outro material - Peças	0,00	500,00	0,00	0,00	362,25	137,75	137,75	137,75	137,75	0,00	0,00	0,00	137,75	137,75	0,00	0,00
0201150000	Premios, condicionações e ofertas	0,00	1.800,00	0,00	0,00	800,00	1.000,00	1.000,00	1.000,00	1.000,00	0,00	0,00	0,00	1.000,00	1.000,00	0,00	0,00
0201170000	Ferramentas e utensílios	0,00	1.300,00	0,00	0,00	1.127,84	172,16	172,16	172,16	172,16	0,00	0,00	0,00	172,16	172,16	0,00	0,00
0201180000	Livros e documentação técnica	0,00	200,00	0,00	0,00	200,00	0,00	0,00	0,00	0,00	0,00	0,00	0,00	0,00	0,00	0,00	0,00
0201190000	Artigos honoríficos e de decoração	0,00	950,00	0,00	0,00	945,00	25,00	25,00	25,00	25,00	0,00	0,00	0,00	25,00	25,00	0,00	0,00
0201200000	Material de educação, cultura e recreio	0,00	500,00	0,00	0,00	367,07	132,93	132,93	132,93	132,93	0,00	0,00	0,00	132,93	132,93	0,00	27,80







# FREGUESIA DE FÁTIMA

## Demonstração de Execução Orçamental da Despesa

Classificação Inicial: 0000000000 Final: 9999999999

De 01-01-2021 a 31-12-2021

Ano: 2021

Rubrica	Descrição	Despesas por pagar de períodos anteriores	Doações comigadas	Cativos	Descativos	Doações disponíveis	Cabimentos	Compromissos	Obrigações	Despesas pagas brutas	Reposições abatidas aos pagamentos		Despesas pagas líquidas		Compromissos a transferir	Obrigações por pagar
											Emittidas	Recebidas	Períodos anteriores	Período corrente		
0201210000	Outros bens	0,00	1.228,47	0,00	0,00	657,38	571,09	571,09	571,09	571,09	0,00	0,00	571,09	571,09	0,00	0,00
0201210100	Alimentação e Medicamentos para Animais	0,00	100,00	0,00	0,00	100,00	0,00	0,00	0,00	0,00	0,00	0,00	0,00	0,00	0,00	0,00
0201210200	Outros	0,00	1.128,47	0,00	0,00	557,38	571,09	571,09	571,09	571,09	0,00	0,00	571,09	571,09	0,00	0,00
0202000000	Aquisição de serviços	4.981,32	253.602,53	0,00	0,00	20.107,99	233.464,54	233.099,47	187.800,95	186.673,88	513,14	513,14	4.950,13	181.200,61	45.208,52	1.730,21
0202010000	Encargos das instalações	895,03	17.500,00	0,00	0,00	4.400,37	13.099,63	13.099,63	13.099,63	13.089,51	513,14	513,14	873,84	11.702,53	0,00	523,26
0202020000	Limpeza e higiene	745,61	1.150,00	0,00	0,00	404,39	745,61	745,61	745,61	745,61	0,00	0,00	745,61	0,00	0,00	0,00
0202030000	Conservação de bens	1.945,94	30.100,00	0,00	0,00	894,78	29.205,24	29.205,24	29.205,24	29.205,24	0,00	0,00	1.945,94	27.259,30	0,00	0,00
0202030100	Conservação de Bens - Junta	1.945,94	22.100,00	0,00	0,00	705,29	21.394,74	21.394,74	21.394,74	21.394,74	0,00	0,00	1.945,94	19.448,80	0,00	0,00
0202030200	Conservação de Bens - Estab. Ensino	0,00	8.000,00	0,00	0,00	189,50	7.810,50	7.810,50	7.810,50	7.810,50	0,00	0,00	0,00	7.810,50	0,00	0,00
0202080000	Locação de outros bens	0,00	15.000,00	0,00	0,00	298,43	14.701,57	14.701,57	5.460,65	5.460,65	0,00	0,00	0,00	5.460,65	9.240,52	0,00
0202090000	Comunicações	720,51	6.750,00	0,00	0,00	318,05	6.431,95	6.431,95	5.606,07	5.606,07	0,00	0,00	720,51	4.885,56	0,00	825,88
0202100000	Transportes	0,00	2.400,00	0,00	0,00	333,60	2.066,40	2.066,40	590,40	590,40	0,00	0,00	590,40	590,40	1.476,00	0,00
0202110000	Representação dos serviços	0,00	250,00	0,00	0,00	250,00	0,00	0,00	0,00	0,00	0,00	0,00	0,00	0,00	0,00	0,00
0202120000	Seguros	0,00	6.000,00	0,00	0,00	950,51	5.049,49	5.049,49	5.049,49	5.049,49	0,00	0,00	0,00	5.049,49	0,00	0,00
0202130000	Destacções e estadas	0,00	100,00	0,00	0,00	100,00	0,00	0,00	0,00	0,00	0,00	0,00	0,00	0,00	0,00	0,00
0202140000	Estudos, pareceres, projectos e consultadoria	0,00	56.500,00	0,00	0,00	182,85	56.317,15	56.317,15	56.317,15	56.317,15	0,00	0,00	0,00	56.317,15	0,00	0,00
0202150000	Formação	0,00	1.100,00	0,00	0,00	68,14	1.031,86	1.031,86	847,36	847,36	0,00	0,00	0,00	847,36	184,50	0,00
0202170000	Publicidade	573,18	5.000,00	0,00	0,00	1.568,31	3.491,69	3.491,69	3.491,69	3.374,84	0,00	0,00	573,18	2.801,66	0,00	116,85
0202180000	Vigilância e segurança	80,57	1.450,00	0,00	0,00	323,22	1.126,78	1.126,78	1.126,78	1.126,78	0,00	0,00	80,57	1.046,21	0,00	0,00
0202190000	Assistência técnica	0,00	3.500,00	0,00	0,00	211,38	3.288,62	3.288,62	3.288,62	3.288,62	0,00	0,00	0,00	3.288,62	0,00	0,00
0202200000	Outros trabalhos especializados	0,00	44.800,00	0,00	0,00	3.681,06	41.118,94	41.118,94	6.811,84	6.811,84	0,00	0,00	0,00	6.811,84	34.307,10	0,00
0202220000	Serviços de saúde	0,00	2.650,00	0,00	0,00	866,50	1.783,50	1.783,50	1.783,50	1.540,50	0,00	0,00	0,00	1.540,50	0,00	243,00
0202240000	Encargos de cobrança de receitas	0,00	2.300,00	0,00	0,00	1.171,63	1.128,37	1.128,37	1.128,37	1.128,37	0,00	0,00	0,00	1.128,37	0,00	0,00
0202250000	Outros serviços	20,48	57.052,53	0,00	0,00	4.144,79	52.907,74	52.912,67	52.491,45	52.491,45	0,00	0,00	20,48	52.470,97	0,00	21,22
0202260300	Outros Serviços	20,48	57.052,53	0,00	0,00	4.144,79	52.907,74	52.912,67	52.491,45	52.491,45	0,00	0,00	20,48	52.470,97	0,00	21,22
D3	Juros e outros encargos	0,00	1.500,00	0,00	0,00	172,13	1.327,87	1.327,87	1.327,87	1.327,87	0,00	0,00	0,00	1.327,87	0,00	0,00
0300000000	Juros e outros encargos	0,00	1.500,00	0,00	0,00	172,13	1.327,87	1.327,87	1.327,87	1.327,87	0,00	0,00	0,00	1.327,87	0,00	0,00
0306000000	Outros encargos financeiros	0,00	1.500,00	0,00	0,00	172,13	1.327,87	1.327,87	1.327,87	1.327,87	0,00	0,00	0,00	1.327,87	0,00	0,00
0306010000	Outros encargos financeiros	0,00	1.500,00	0,00	0,00	172,13	1.327,87	1.327,87	1.327,87	1.327,87	0,00	0,00	0,00	1.327,87	0,00	0,00
D4	Transferências e subsídios correntes	337,08	18.150,00	0,00	0,00	3.229,11	12.920,89	12.920,89	12.920,89	12.920,89	0,00	0,00	337,08	12.583,81	0,00	0,00
D4.1	Transferências Correntes	337,08	18.150,00	0,00	0,00	3.229,11	12.920,89	12.920,89	12.920,89	12.920,89	0,00	0,00	337,08	12.583,81	0,00	0,00
D4.1.1	Administrações Públicas	0,00	900,00	0,00	0,00	28,65	871,35	871,35	871,35	871,35	0,00	0,00	0,00	871,35	0,00	0,00
D4.1.1.5	Administração local	0,00	900,00	0,00	0,00	28,65	871,35	871,35	871,35	871,35	513,14	0,00	0,00	871,35	0,00	0,00
0405000000	Administração local	0,00	900,00	0,00	0,00	28,65	871,35	871,35	871,35	871,35	0,00	0,00	0,00	871,35	0,00	0,00



FREGUESIA DE FÁTIMA

Demonstração de Execução Orçamental da Despesa

Classificação Inicial: 0000000000 Final: 9999999999

De 01-01-2021 a 31-12-2021

Rubrica	Descrição	Compromissos assumidos para períodos futuros					Obrigações para períodos futuros				
		(n+1)	(n+2)	(n+3)	(n+4)	Períodos seguintes	(n+1)	(n+2)	(n+3)	(n+4)	Períodos seguintes
0201210000	Outros bens	0,00	0,00	0,00	0,00	0,00	0,00	0,00	0,00	0,00	0,00
0201210100	Alimentação e Medicamentos para Animais	0,00	0,00	0,00	0,00	0,00	0,00	0,00	0,00	0,00	0,00
0201210200	Outros	0,00	0,00	0,00	0,00	0,00	0,00	0,00	0,00	0,00	0,00
0202000000	Aquisição de serviços	0,00	0,00	0,00	0,00	0,00	0,00	0,00	0,00	0,00	0,00
0202010000	Encargos das instalações	0,00	0,00	0,00	0,00	0,00	0,00	0,00	0,00	0,00	0,00
0202020000	Limpeza e higiene	0,00	0,00	0,00	0,00	0,00	0,00	0,00	0,00	0,00	0,00
0202030000	Conservação de bens	0,00	0,00	0,00	0,00	0,00	0,00	0,00	0,00	0,00	0,00
0202030100	Conservação de Bens - Junta	0,00	0,00	0,00	0,00	0,00	0,00	0,00	0,00	0,00	0,00
0202030200	Conservação de Bens - Estab. Ensino	0,00	0,00	0,00	0,00	0,00	0,00	0,00	0,00	0,00	0,00
0202080000	Locação de outros bens	0,00	0,00	0,00	0,00	0,00	0,00	0,00	0,00	0,00	0,00
0202090000	Comunicações	0,00	0,00	0,00	0,00	0,00	0,00	0,00	0,00	0,00	0,00
0202100000	Transportes	0,00	0,00	0,00	0,00	0,00	0,00	0,00	0,00	0,00	0,00
0202110000	Representação dos serviços	0,00	0,00	0,00	0,00	0,00	0,00	0,00	0,00	0,00	0,00
0202120000	Seguros	0,00	0,00	0,00	0,00	0,00	0,00	0,00	0,00	0,00	0,00
0202130000	Deslocações e estadas	0,00	0,00	0,00	0,00	0,00	0,00	0,00	0,00	0,00	0,00
0202140000	Estudos, pareceres, projectos e consultadoria	0,00	0,00	0,00	0,00	0,00	0,00	0,00	0,00	0,00	0,00
0202150000	Formação	0,00	0,00	0,00	0,00	0,00	0,00	0,00	0,00	0,00	0,00
0202170000	Publicidade	0,00	0,00	0,00	0,00	0,00	0,00	0,00	0,00	0,00	0,00
0202180000	Vigilância e segurança	0,00	0,00	0,00	0,00	0,00	0,00	0,00	0,00	0,00	0,00
0202190000	Assistência técnica	0,00	0,00	0,00	0,00	0,00	0,00	0,00	0,00	0,00	0,00
0202200000	Outros trabalhos especializados	0,00	0,00	0,00	0,00	0,00	0,00	0,00	0,00	0,00	0,00
0202220000	Serviços de saúde	0,00	0,00	0,00	0,00	0,00	0,00	0,00	0,00	0,00	0,00
0202240000	Encargos de cobrança de receitas	0,00	0,00	0,00	0,00	0,00	0,00	0,00	0,00	0,00	0,00
0202250000	Outros serviços	0,00	0,00	0,00	0,00	0,00	0,00	0,00	0,00	0,00	0,00
0202250300	Outros Serviços	0,00	0,00	0,00	0,00	0,00	0,00	0,00	0,00	0,00	0,00
D3	Juros e outros encargos	0,00	0,00	0,00	0,00	0,00	0,00	0,00	0,00	0,00	0,00
0300000000	Juros e outros encargos	0,00	0,00	0,00	0,00	0,00	0,00	0,00	0,00	0,00	0,00
0306000000	Outros encargos financeiros	0,00	0,00	0,00	0,00	0,00	0,00	0,00	0,00	0,00	0,00
0306010000	Outros encargos financeiros	0,00	0,00	0,00	0,00	0,00	0,00	0,00	0,00	0,00	0,00
D4	Transferências e subsídios correntes	0,00	0,00	0,00	0,00	0,00	0,00	0,00	0,00	0,00	0,00
D4.1	Transferências Correntes	0,00	0,00	0,00	0,00	0,00	0,00	0,00	0,00	0,00	0,00
D4.1.1	Administrações Públicas	0,00	0,00	0,00	0,00	0,00	0,00	0,00	0,00	0,00	0,00
D4.1.1.5	Administração local	0,00	0,00	0,00	0,00	0,00	0,00	0,00	0,00	0,00	0,00
0405000000	Administração local	0,00	0,00	0,00	0,00	0,00	0,00	0,00	0,00	0,00	0,00



  
 Ano: 2021





# FREGUESIA DE FÁTIMA

## Demonstração de Execução Orçamental da Despesa

Classificação Inicial: 0000000000 Final: 9999999999

De 01-01-2021 a 31-12-2021

Ano: 2021

Rubrica	Descrição	Despesas por pagar de períodos anteriores	Dotações corrigidas	Cativos	Descontos	Dotações disponíveis	Cabimentos	Compromissos	Obrigações	Despesas pagas brutas	Reposições abatidas aos pagamentos		Despesas pagas líquidas			Compromissos a transferir	Obrigações por pagar
											Emittidas	Recbidas	Períodos anteriores	Período corrente	Total		
0405010000	Corrente	0,00	900,00	0,00	0,00	28,65	871,35	871,35	871,35	871,35	0,00	0,00	871,35	871,35	0,00	0,00	0,00
0405010500	Associação de Freguesias	0,00	900,00	0,00	0,00	28,65	871,35	871,35	871,35	871,35	0,00	0,00	871,35	871,35	0,00	0,00	0,00
0405010501	ANAFRE	0,00	900,00	0,00	0,00	28,65	871,35	871,35	871,35	871,35	0,00	0,00	871,35	871,35	0,00	0,00	0,00
D4.1.2	Entidades do Setor Não Lucrativo	0,00	10 000,00	0,00	0,00	1 133,12	8 866,88	8 866,88	8 866,88	8 866,88	0,00	0,00	8 866,88	8 866,88	0,00	0,00	0,00
0407000000	Instituições sem fins lucrativos	0,00	10 000,00	0,00	0,00	1 133,12	8 866,88	8 866,88	8 866,88	8 866,88	0,00	0,00	8 866,88	8 866,88	0,00	0,00	0,00
0407010000	Instituições sem fins lucrativos	0,00	10 000,00	0,00	0,00	1 133,12	8 866,88	8 866,88	8 866,88	8 866,88	0,00	0,00	8 866,88	8 866,88	0,00	0,00	0,00
D4.1.3	Famílias	337,08	5 250,00	0,00	0,00	2 067,34	3 182,66	3 182,66	3 182,66	3 182,66	0,00	0,00	3 182,66	3 182,66	0,00	0,00	0,00
0408000000	Famílias	337,08	5 250,00	0,00	0,00	2 067,34	3 182,66	3 182,66	3 182,66	3 182,66	0,00	0,00	3 182,66	3 182,66	0,00	0,00	0,00
0408020000	Outras	337,08	5 250,00	0,00	0,00	2 067,34	3 182,66	3 182,66	3 182,66	3 182,66	0,00	0,00	3 182,66	3 182,66	0,00	0,00	0,00
0408020100	Programas Ocupacionais	0,00	250,00	0,00	0,00	250,00	0,00	0,00	0,00	0,00	0,00	0,00	0,00	0,00	0,00	0,00	0,00
0408020200	Outras	337,08	5 000,00	0,00	0,00	1 817,34	3 182,66	3 182,66	3 182,66	3 182,66	0,00	0,00	3 182,66	3 182,66	0,00	0,00	0,00
0408020201	Apoio a Famílias Catequistas	337,08	5 000,00	0,00	0,00	1 817,34	3 182,66	3 182,66	3 182,66	3 182,66	0,00	0,00	3 182,66	3 182,66	0,00	0,00	0,00
D5	Outras Despesas Correntes	0,00	34 597,42	0,00	0,00	6 588,10	27 999,32	27 999,32	27 999,32	27 999,32	203,70	203,70	27 795,62	28 203,02	0,00	0,00	6 247,23
0600000000	Outras despesas correntes	0,00	34 597,42	0,00	0,00	6 588,10	27 999,32	27 999,32	27 999,32	27 999,32	203,70	203,70	27 795,62	28 203,02	0,00	0,00	6 247,23
0602000000	Diversas	0,00	34 597,42	0,00	0,00	6 588,10	27 999,32	27 999,32	27 999,32	27 999,32	203,70	203,70	27 795,62	28 203,02	0,00	0,00	6 247,23
0602030000	Outras	0,00	34 597,42	0,00	0,00	6 588,10	27 999,32	27 999,32	27 999,32	27 999,32	203,70	203,70	27 795,62	28 203,02	0,00	0,00	6 247,23
0602030100	Outras restituições	0,00	11 850,00	0,00	0,00	40,00	11 810,00	11 810,00	11 810,00	11 810,00	0,00	0,00	11 810,00	11 810,00	0,00	0,00	6 000,00
0602030200	IVA pago	0,00	50,00	0,00	0,00	50,00	0,00	0,00	0,00	0,00	0,00	0,00	50,00	50,00	0,00	0,00	0,00
0602030400	Serviços bancários	0,00	800,00	0,00	0,00	354,29	445,80	445,80	445,80	445,80	0,00	0,00	445,80	445,80	0,00	0,00	0,00
0602030500	Outras	0,00	21 897,42	0,00	0,00	6 143,99	15 743,52	15 743,52	15 743,52	15 743,52	203,70	203,70	15 065,78	15 065,78	247,23	247,23	430,50
0602030505	Atividades de Natal	0,00	4 700,00	0,00	0,00	3 224,00	1 476,00	1 476,00	1 476,00	1 476,00	0,00	0,00	1 476,00	1 476,00	0,00	0,00	0,00
0602030506	Outros Eventos	0,00	1 650,00	0,00	0,00	928,69	723,40	723,40	723,40	723,40	0,00	0,00	723,40	723,40	0,00	0,00	0,00
0602030599	Outras Despesas Correntes	0,00	15 537,42	0,00	0,00	1 993,30	13 544,12	13 544,12	13 544,12	13 544,12	203,70	203,70	13 113,62	13 113,62	0,00	0,00	430,50
Total Despesa Corrente:		9.210,07	646.192,62	0,00	0,00	59.417,87	586.774,75	588.379,68	531.008,84	526.095,85	716,84	9.197,88	516.781,13	525.979,01	54.770,84	5.626,83	0,00
Despesa de Capital																	
D6	Aquisição de bens de capital	0,00	1 413 205,13	0,00	0,00	1 286 976,15	1 286 228,98	588 817,76	462 584,67	462 584,67	0,00	0,00	462 584,67	462 584,67	136 233,09	136 233,09	0,00
0700000000	Aquisição de bens de capital	0,00	1 413 205,13	0,00	0,00	1 286 976,15	1 286 228,98	588 817,76	462 584,67	462 584,67	0,00	0,00	462 584,67	462 584,67	136 233,09	136 233,09	0,00
0701000000	Investimentos	0,00	1 413 205,13	0,00	0,00	1 286 976,15	1 286 228,98	588 817,76	462 584,67	462 584,67	0,00	0,00	462 584,67	462 584,67	136 233,09	136 233,09	0,00
0701010000	Terrenos	0,00	108 900,00	0,00	0,00	84,00	108 816,00	108 816,00	108 816,00	108 816,00	0,00	0,00	108 816,00	108 816,00	0,00	0,00	0,00
0701010100	Terreno Cemitério de Fátima	0,00	108 900,00	0,00	0,00	84,00	108 816,00	108 816,00	108 816,00	108 816,00	0,00	0,00	108 816,00	108 816,00	0,00	0,00	0,00
0701030000	Edifícios	0,00	874 717,32	0,00	0,00	61 892,48	812 624,84	126 036,58	44 526,89	44 526,89	0,00	0,00	44 526,89	44 526,89	81 709,69	81 709,69	0,00
0701030100	Instalações de serviços	0,00	500,00	0,00	0,00	38,75	461,25	461,25	461,25	461,25	0,00	0,00	461,25	461,25	0,00	0,00	0,00
0701030300	Mercados e instalações de fiscalidade sanitária	0,00	746 892,63	0,00	0,00	61 853,73	685 038,90	125 980,33	44 065,64	44 065,64	0,00	0,00	44 065,64	44 065,64	81 709,69	81 709,69	0,00
0701030301	Requadr. Exterior - Edif. Merc. Fátima	0,00	646 898,90	0,00	0,00	646 898,90	0,00	0,00	0,00	0,00	0,00	0,00	646 898,90	646 898,90	0,00	0,00	0,00



Demonstração de Execução Orçamental da Despesa

Classificação Inicial: 0000000000 Final: 9999999999

De 01-01-2021 a 31-12-2021

Ano: 2021

Rubrica	Descrição	Compromissos assumidos para períodos futuros				Obrigações para períodos futuros				
		(n+1)	(n+2)	(n+3)	(n+4)	(n+1)	(n+2)	(n+3)	(n+4)	Períodos seguintes
	0405010000 Contínua	0,00	0,00	0,00	0,00	0,00	0,00	0,00	0,00	0,00
	0405010500 Associação de Freguesias	0,00	0,00	0,00	0,00	0,00	0,00	0,00	0,00	0,00
	<b>0405010501 ANAFRE</b>	<b>0,00</b>	<b>0,00</b>	<b>0,00</b>	<b>0,00</b>	<b>0,00</b>	<b>0,00</b>	<b>0,00</b>	<b>0,00</b>	<b>0,00</b>
D4.1.2	Entidades do Setor Não Lucrativo	0,00	0,00	0,00	0,00	0,00	0,00	0,00	0,00	0,00
	0407000000 Instituições sem fins lucrativos	0,00	0,00	0,00	0,00	0,00	0,00	0,00	0,00	0,00
	<b>0407010000 Instituições sem fins lucrativos</b>	<b>0,00</b>	<b>0,00</b>	<b>0,00</b>	<b>0,00</b>	<b>0,00</b>	<b>0,00</b>	<b>0,00</b>	<b>0,00</b>	<b>0,00</b>
D4.1.3	Famílias	0,00	0,00	0,00	0,00	0,00	0,00	0,00	0,00	0,00
	0408000000 Famílias	0,00	0,00	0,00	0,00	0,00	0,00	0,00	0,00	0,00
	0408020000 Outras	0,00	0,00	0,00	0,00	0,00	0,00	0,00	0,00	0,00
	<b>0408020100 Programas Ocupacionais</b>	<b>0,00</b>	<b>0,00</b>	<b>0,00</b>	<b>0,00</b>	<b>0,00</b>	<b>0,00</b>	<b>0,00</b>	<b>0,00</b>	<b>0,00</b>
	0408020200 Outras	0,00	0,00	0,00	0,00	0,00	0,00	0,00	0,00	0,00
	<b>0408020201 Apoio a Famílias Carenciadas</b>	<b>0,00</b>	<b>0,00</b>	<b>0,00</b>	<b>0,00</b>	<b>0,00</b>	<b>0,00</b>	<b>0,00</b>	<b>0,00</b>	<b>0,00</b>
D5	Outras Despesas Correntes	0,00	0,00	0,00	0,00	0,00	0,00	0,00	0,00	0,00
	0600000000 Outras despesas correntes:	0,00	0,00	0,00	0,00	0,00	0,00	0,00	0,00	0,00
	0602000000 Diversas:	0,00	0,00	0,00	0,00	0,00	0,00	0,00	0,00	0,00
	0602030000 Outras	0,00	0,00	0,00	0,00	0,00	0,00	0,00	0,00	0,00
	<b>0602030100 Outras restituições</b>	<b>0,00</b>	<b>0,00</b>	<b>0,00</b>	<b>0,00</b>	<b>0,00</b>	<b>0,00</b>	<b>0,00</b>	<b>0,00</b>	<b>0,00</b>
	0602030200 IVA pago	0,00	0,00	0,00	0,00	0,00	0,00	0,00	0,00	0,00
	<b>0602030400 Serviços bancários</b>	<b>0,00</b>	<b>0,00</b>	<b>0,00</b>	<b>0,00</b>	<b>0,00</b>	<b>0,00</b>	<b>0,00</b>	<b>0,00</b>	<b>0,00</b>
	0602030500 Outras	0,00	0,00	0,00	0,00	0,00	0,00	0,00	0,00	0,00
	<b>0602030505 Atividades de Natal</b>	<b>0,00</b>	<b>0,00</b>	<b>0,00</b>	<b>0,00</b>	<b>0,00</b>	<b>0,00</b>	<b>0,00</b>	<b>0,00</b>	<b>0,00</b>
	0602030506 Outros Eventos	0,00	0,00	0,00	0,00	0,00	0,00	0,00	0,00	0,00
	<b>0602030599 Outras Despesas Correntes</b>	<b>0,00</b>	<b>0,00</b>	<b>0,00</b>	<b>0,00</b>	<b>0,00</b>	<b>0,00</b>	<b>0,00</b>	<b>0,00</b>	<b>0,00</b>
	<b>Total Despesa Corrente:</b>	<b>0,00</b>	<b>0,00</b>	<b>0,00</b>	<b>0,00</b>	<b>0,00</b>	<b>0,00</b>	<b>0,00</b>	<b>0,00</b>	<b>0,00</b>
D6	Despesa de Capital	0,00	0,00	0,00	0,00	0,00	0,00	0,00	0,00	0,00
	Aquisição de bens de capital	0,00	0,00	0,00	0,00	0,00	0,00	0,00	0,00	0,00
	0700000000 Aquisição de bens de capital	0,00	0,00	0,00	0,00	0,00	0,00	0,00	0,00	0,00
	0701000000 Investimentos	0,00	0,00	0,00	0,00	0,00	0,00	0,00	0,00	0,00
	0701010000 Terrenos	0,00	0,00	0,00	0,00	0,00	0,00	0,00	0,00	0,00
	<b>0701010100 Terreno Cemitério de Fátima</b>	<b>0,00</b>	<b>0,00</b>	<b>0,00</b>	<b>0,00</b>	<b>0,00</b>	<b>0,00</b>	<b>0,00</b>	<b>0,00</b>	<b>0,00</b>
	0701030000 Edifícios	0,00	0,00	0,00	0,00	0,00	0,00	0,00	0,00	0,00
	<b>0701030100 Instalações de serviços</b>	<b>0,00</b>	<b>0,00</b>	<b>0,00</b>	<b>0,00</b>	<b>0,00</b>	<b>0,00</b>	<b>0,00</b>	<b>0,00</b>	<b>0,00</b>
	0701050300 Mercados e instalações de fiscalização sanitária	0,00	0,00	0,00	0,00	0,00	0,00	0,00	0,00	0,00
	<b>0701050301 Requalif. Exterior - Edif.Merc. Fátima</b>	<b>0,00</b>	<b>0,00</b>	<b>0,00</b>	<b>0,00</b>	<b>0,00</b>	<b>0,00</b>	<b>0,00</b>	<b>0,00</b>	<b>0,00</b>



# FREGUESIA DE FÁTIMA

## Demonstração de Execução Orçamental da Despesa

Classificação Inicial: 0000000000 Final: 9999999999

De 01-01-2021 a 31-12-2021

Ano: 2021

Rubrica	Descrição	Despesas por pagar de períodos anteriores	Dotações corrigidas	Callivos	Descativos	Dotações disponíveis	Cabimentos	Compromissos	Obrigações pagas brutas	Reposições abatidas aos pagamentos		Despesas pagas líquidas			Compromissos a transferir	Obrigações por pagar
										Emitidas	Recebidas	Períodos anteriores	Período corrente	Total		
070103032	Requart. Interior - Edif.Merc.Fátima	0,00	99.983,73	0,00	0,00	61.853,73	38.130,00	0,00	0,00	0,00	0,00	0,00	0,00	0,00	0,00	0,00
070103070	Outros	0,00	127.324,69	0,00	0,00	0,00	127.324,69	125.775,33	44.065,64	0,00	0,00	0,00	44.065,64	44.065,64	81.709,69	0,00
070103071	Biblioteca Pública de Fátima	0,00	127.324,69	0,00	0,00	0,00	127.324,69	125.775,33	44.065,64	0,00	0,00	0,00	44.065,64	44.065,64	81.709,69	0,00
070104000	Constituições diversas	0,00	244.650,00	0,00	0,00	1.932,91	242.717,09	241.894,13	187.761,80	0,00	0,00	0,00	187.761,80	187.761,80	54.132,33	0,00
070104010	Viadutos, arnuamentos e obras complementares	0,00	178.600,00	0,00	0,00	16,71	178.583,29	177.786,83	148.581,50	0,00	0,00	0,00	148.581,50	148.581,50	26.205,33	0,00
070104050	Parques e jardins	0,00	450,00	0,00	0,00	450,00	0,00	0,00	0,00	0,00	0,00	0,00	0,00	0,00	0,00	0,00
070104080	Viagem rural	0,00	21.300,00	0,00	0,00	725,19	20.574,81	20.546,31	20.546,31	0,00	0,00	0,00	20.546,31	20.546,31	0,00	0,00
070104090	Sinalização e trânsito	0,00	43.800,00	0,00	0,00	241,01	43.558,99	43.558,99	18.631,99	0,00	0,00	0,00	18.631,99	18.631,99	24.927,00	0,00
070104120	Cemitérios	0,00	500,00	0,00	0,00	500,00	0,00	0,00	0,00	0,00	0,00	0,00	0,00	0,00	0,00	0,00
070107000	Equipamento de informática	0,00	15.265,27	0,00	0,00	2.783,23	12.482,04	12.482,04	12.482,04	0,00	0,00	0,00	12.482,04	12.482,04	0,00	0,00
070107010	Equipamento informático-Geral	0,00	2.750,00	0,00	0,00	2.750,00	0,00	0,00	0,00	0,00	0,00	0,00	0,00	0,00	0,00	0,00
070107020	Equipamento Informática - Biblioteca Pública	0,00	12.515,27	0,00	0,00	33,23	12.482,04	12.482,04	12.482,04	0,00	0,00	0,00	12.482,04	12.482,04	0,00	0,00
070108000	Software informático	0,00	1.500,00	0,00	0,00	1.254,00	246,00	246,00	246,00	0,00	0,00	0,00	246,00	246,00	0,00	0,00
070109000	Equipamento administrativo	0,00	37.873,74	0,00	0,00	37.295,80	587,94	587,94	587,94	0,00	0,00	0,00	587,94	587,94	0,00	0,00
070109010	Equipamento administrativo-Geral	0,00	1.050,00	0,00	0,00	462,06	587,94	587,94	587,94	0,00	0,00	0,00	587,94	587,94	0,00	0,00
070109020	Equipamento administrativo-Biblioteca	0,00	36.823,74	0,00	0,00	36.823,74	0,00	0,00	0,00	0,00	0,00	0,00	0,00	0,00	0,00	0,00
070111000	Ferramentas e utensílios	0,00	700,00	0,00	0,00	36,00	664,00	664,00	664,00	0,00	0,00	0,00	664,00	664,00	0,00	0,00
070115000	Outros investimentos	0,00	39.598,85	0,00	0,00	21.707,73	17.891,07	17.891,07	17.500,00	0,00	0,00	0,00	17.500,00	17.500,00	391,07	0,00
070115010	Outros Investimentos-Gerais	0,00	18.000,00	0,00	0,00	108,93	17.891,07	17.891,07	17.500,00	0,00	0,00	0,00	17.500,00	17.500,00	391,07	0,00
070115020	Outros Investimentos-Biblioteca Pública	0,00	21.598,80	0,00	0,00	21.598,80	0,00	0,00	0,00	0,00	0,00	0,00	0,00	0,00	0,00	0,00
	Total Despesa de Capital:-	0,00	1.413.205,13	0,00	0,00	126.976,15	1.286.228,98	598.817,76	462.584,67	0,00	0,00	0,00	462.584,67	462.584,67	136.233,09	0,00
	Total	9.219,07	2.059.397,75	0,00	0,00	186.394,02	1.873.003,73	1.185.197,44	984.193,51	716,84	716,84	9.197,85	979.365,80	988.563,66	191.003,93	5.629,93





FREGUESIA DE FÁTIMA

Demonstração de Execução Orçamental da Despesa

Classificação Inicial: 0000000000 Final: 9999999999

De 01-01-2021 a 31-12-2021

Ano: 2021

Rubrica	Descrição	Compromissos assumidos para períodos futuros				Obrigações para períodos futuros					
		(n+1)	(n+2)	(n+3)	(n+4)	Períodos seguintes	(n+1)	(n+2)	(n+3)	(n+4)	Períodos seguintes
070103032	Requart. Interior - Edif.Merc.Fátima	0,00	0,00	0,00	0,00	0,00	0,00	0,00	0,00	0,00	0,00
0701030700	Outros	0,00	0,00	0,00	0,00	0,00	0,00	0,00	0,00	0,00	0,00
0701030701	Biblioteca Pública de Fátima	0,00	0,00	0,00	0,00	0,00	0,00	0,00	0,00	0,00	0,00
0701040000	Constituições diversas	0,00	0,00	0,00	0,00	0,00	0,00	0,00	0,00	0,00	0,00
0701040100	Viadutos, arruamentos e obras complementares	0,00	0,00	0,00	0,00	0,00	0,00	0,00	0,00	0,00	0,00
0701040500	Parques e jardins	0,00	0,00	0,00	0,00	0,00	0,00	0,00	0,00	0,00	0,00
0701040600	Viação rural	0,00	0,00	0,00	0,00	0,00	0,00	0,00	0,00	0,00	0,00
0701040900	Sinalização e trânsito	0,00	0,00	0,00	0,00	0,00	0,00	0,00	0,00	0,00	0,00
0701041200	Cemitérios	0,00	0,00	0,00	0,00	0,00	0,00	0,00	0,00	0,00	0,00
0701070000	Equipamento de informática	0,00	0,00	0,00	0,00	0,00	0,00	0,00	0,00	0,00	0,00
0701070100	Equipamento informático Geral	0,00	0,00	0,00	0,00	0,00	0,00	0,00	0,00	0,00	0,00
0701070200	Equipamento informática - Biblioteca Pública	0,00	0,00	0,00	0,00	0,00	0,00	0,00	0,00	0,00	0,00
0701080000	Software informático	0,00	0,00	0,00	0,00	0,00	0,00	0,00	0,00	0,00	0,00
0701090000	Equipamento administrativo	0,00	0,00	0,00	0,00	0,00	0,00	0,00	0,00	0,00	0,00
0701090100	Equipamento administrativo-Geral	0,00	0,00	0,00	0,00	0,00	0,00	0,00	0,00	0,00	0,00
0701090200	Equipamento administrativo-Biblioteca	0,00	0,00	0,00	0,00	0,00	0,00	0,00	0,00	0,00	0,00
0701100000	Ferramentas e utensílios	0,00	0,00	0,00	0,00	0,00	0,00	0,00	0,00	0,00	0,00
0701150000	Outros investimentos	0,00	0,00	0,00	0,00	0,00	0,00	0,00	0,00	0,00	0,00
0701150100	Outros Investimentos-Gerais	0,00	0,00	0,00	0,00	0,00	0,00	0,00	0,00	0,00	0,00
0701150200	Outros Investimentos-Biblioteca Pública	0,00	0,00	0,00	0,00	0,00	0,00	0,00	0,00	0,00	0,00
	Total Despesa de Capital:	0,00	0,00	0,00	0,00	0,00	0,00	0,00	0,00	0,00	0,00
	Total	0,00	0,00	0,00	0,00	0,00	0,00	0,00	0,00	0,00	0,00





# FREGUESIA DE FÁTIMA

## Operações de Tesouraria

2021

Data Inicial: 01/01/2021

Data Final: 31/12/2021

Código	Descrição	Saldo Inicial	Recebimentos	Pagamentos	Saldo
1701010000	IRS DEPENDENTE	0,00	0,00	0,00	0,00
1701020000	IRS INDEPENDENTE	0,00	0,00	0,00	0,00
1701030000	CGA	0,00	0,00	0,00	0,00
1701040000	SEGURANÇA SOCIAL	0,00	0,00	0,00	0,00
1701050000	SOBRETAXA	0,00	0,00	0,00	0,00
1701060000	ADSE	0,00	0,00	0,00	0,00
1702010000	STAL	0,00	0,00	0,00	0,00
1702020000	Penhora Ordenado Procº212720130108438	0,00	0,00	0,00	0,00
1702030000	Penhora Ord.João Natário-Proc nº3260/15.9	0,00	0,00	0,00	0,00
1702040000	Penhora Ord.António Jaime-Proc. 449/12.6T	0,00	0,00	0,00	0,00
1702050000	Penhora João Santos n.º 193720170000061	0,00	0,00	0,00	0,00
1702060000	Penhora da Etapa Sequencial -Seg Social	0,00	0,00	0,00	0,00
1702070000	Penhora Joaquim-Proc.2952/19.8T8ENT	0,00	0,00	0,00	0,00
1702080000	IVA 23%	16.573,57	5.073,57	16.573,57	5.073,57
1702090000	Espaço Cidadão - IMT	0,00	7.911,00	7.897,50	13,50
1702100000	Espaço Cidadão - AMA	2,63	308,56	286,90	24,29
1702110000	Espaço Cidadão - Registo Criminal	0,00	805,00	690,00	115,00
1702980000	Mesas de Voto	0,00	0,00	0,00	0,00
		16.576,20	14.098,13	25.447,97	5.226,36



# FREGUESIA DE FÁTIMA

## Retenções

2021

Data Inicial: 01/01/2021

Data Final: 31/12/2021

Código	Descrição	Saldo Inicial	Recebimentos	Pagamentos	Saldo
1701010000	IRS DEPENDENTE	1.278,00	18.646,00	18.580,00	1.344,00
1701020000	IRS INDEPENDENTE	20,70	6.051,79	6.072,49	0,00
1701030000	CGA	231,03	3.348,86	3.348,86	231,03
1701040000	SEGURANÇA SOCIAL	1.125,72	17.238,38	17.088,78	1.275,32
1701050000	SOBRETAXA	0,00	0,00	0,00	0,00
1701060000	ADSE	0,00	4.140,28	3.844,91	295,37
1702010000	STAL	0,00	240,00	220,00	20,00
1702020000	Penhora Ordenado Procº212720130108438	0,00	0,00	0,00	0,00
1702030000	Penhora Ord.João Natário-Proc nº3260/15.9	0,00	1.427,85	1.423,40	4,45
1702040000	Penhora Ord.António Jaime-Proc. 449/12.6T	0,00	0,00	0,00	0,00
1702050000	Penhora João Santos n.º 193720170000061	0,00	0,00	0,00	0,00
1702060000	Penhora da Etapa Sequencial -Seg Social	0,00	0,00	0,00	0,00
1702070000	Penhora Joaquim-Proc.2952/19.8T8ENT	0,00	0,00	0,00	0,00
1702080000	IVA 23%	0,00	0,00	0,00	0,00
1702090000	Espaço Cidadão - IMT	0,00	0,00	0,00	0,00
1702100000	Espaço Cidadão - AMA	0,00	0,00	0,00	0,00
1702110000	Espaço Cidadão - Registo Criminal	0,00	0,00	0,00	0,00
1702980000	Mesas de Voto	0,00	0,00	0,00	0,00
		2.655,45	51.093,16	50.578,44	3.170,17



DPPA - Demonstração de Execução do Plano Plurianual das Ações mais relevantes

De 01-01-2021 a 31-12-2021

Objectivo	Número do projeto	Designação do projeto	Rúbrica orçamental	Forma de realização	Fonte de Financiamento		Datas		Montante previsto			Montante executado			Nível de execução financeira anual (%)	Nível de execução financeira global (%)
					AC	AA	FC	Início	Fim	2021	Anos seguintes	Total	Anos anteriores	2021		
010000		Funções Gerais														
010000	02	Coutos Eventos	010000 6602030508	A	0,00	100,00	0,00	01-01-2021	31-12-2021	6.350,00	0,00	6.350,00	0,00	1.952,17	1.952,17	30,74
010100	07	Serviços Gerais da Administração Pública			0,00	0,00	0,00	01-01-2021		1.650,00	0,00	1.650,00	0,00	476,17	476,17	28,86
010101		Administração Geral			0,00	0,00	0,00			4.700,00	0,00	4.700,00	0,00	1.476,00	1.476,00	31,40
010101	02	Atividade de Natal	010000 6602030505	A	0,00	100,00	0,00	01-01-2021	31-12-2021	4.700,00	0,00	4.700,00	0,00	1.476,00	1.476,00	31,40
020000		Funções sociais								15.250,00	0,00	15.250,00	0,00	11.637,88	11.637,88	76,31
020300		Segurança e acção sociais								15.250,00	0,00	15.250,00	0,00	11.637,88	11.637,88	76,31
020302		Ação Social								15.250,00	0,00	15.250,00	0,00	11.637,88	11.637,88	76,31
020302	01	Instituições sem fins lucrativos	010000 0467010000	O	0,00	100,00	0,00	01-01-2021	31-12-2021	10.000,00	0,00	10.000,00	0,00	8.866,88	8.866,88	88,67
020302	01	Projectos IEFP	010000 0468020100	O	0,00	20,00	80,00	01-01-2021	31-12-2021	250,00	0,00	250,00	0,00	0,00	0,00	0,00
020302	02	Apoio a Famílias Catequistas	010000 0468020201	A	0,00	100,00	0,00	01-01-2021	31-12-2021	5.000,00	0,00	5.000,00	0,00	2.771,00	2.771,00	55,42
										21.600,00	0,00	21.600,00	0,00	13.590,05	13.590,05	62,92

**Legenda:** (1) Forma de Realização  
 A - Administração direta  
 E - Empreitadas  
 O - Fornecimento e outras

(2) Fonte de Financiamento  
 AC - Administração Central  
 AA - Administração  
 FC - Fundos Comunitários  
 Autárquica

(3) Fase de Execução  
 0 - Não Iniciada  
 1 - Com projecto técnico  
 2 - Adjudicada  
 3 - Execução física até 50%  
 4 - Execução física superior a 50%

ORGÃO EXECUTIVO  
 08/04/2022  
*Amberto Figueiredo*  
*F. Figueiredo*

ORGÃO DELIBERATIVO  
 21/04/2022  
*F. Figueiredo*  
*F. Figueiredo*





# FREGUESIA DE FÁTIMA

## DPPI - Demonstração de Execução do Plano Plurianual de Investimentos

De 01-01-2021 a 31-12-2021

Objectivo	Número do projeto	Designação do projeto	Rúbrica orçamental	Forma de realização	Fonte de Financiamento		Datas		Montante previsto			Montante executado			Nível de execução financeira anual (%)	Nível de execução financeira global (%)		
					AC	AA	FC	Início	Fim	2021	Anos seguintes	Total	Anos anteriores	2021			Total	
010000		Funções Gerais							1.413.205,13		5.166,00	1.418.371,13	44.000,00	378.704,85	422.704,85	26,80	29,90	
010100		Serviços Gerais da Administração Pública							1.413.205,13		5.166,00	1.418.371,13	44.000,00	378.704,85	422.704,85	26,80	29,90	
010101	01	Administração Geral	010000	O	0,00	100,00	0,00	01-01-2021	198.900,00	0,00	0,00	198.900,00	0,00	198.900,00	198.900,00	99,96	99,96	
010101	02	Terreno Cemitério de Fátima	0701010100	A	0,00	100,00	0,00	01-01-2021	500,00	0,00	0,00	500,00	0,00	461,25	461,25	92,25	92,25	
010101	01	Instalações de Serviços	0701030100	A	0,00	100,00	0,00	01-01-2021	646.908,90	0,00	0,00	646.908,90	0,00	0,00	0,00	0,00	0,00	0,00
010101	02	Requalificação do Edifício do Mercado de Fátima	0701030301	A	0,00	100,00	0,00	01-01-2020	99.983,73	0,00	0,00	99.983,73	0,00	0,00	0,00	0,00	0,00	0,00
010101	02	Requalificação Interior do Mercado de Fátima	0701030302	A	0,00	100,00	0,00	01-01-2021	12.515,27	0,00	0,00	12.515,27	0,00	0,00	0,00	0,00	0,00	0,00
010101	02	Biblioteca Pública de Fátima	0701070200	E	0,00	28,26	71,74	01-01-2020	36.823,74	0,00	0,00	36.823,74	0,00	0,00	0,00	0,00	0,00	0,00
010101	02	Biblioteca Pública de Fátima	0701090200	E	0,00	28,26	71,74	01-01-2020	21.598,80	0,00	0,00	21.598,80	0,00	0,00	0,00	0,00	0,00	0,00
010101	02	Biblioteca Pública de Fátima	0701150200	E	0,00	28,26	71,74	01-01-2020	127.324,69	0,00	0,00	127.324,69	0,00	0,00	0,00	0,00	0,00	0,00
010101	02	Biblioteca Pública de Fátima	0701030701	E	0,00	28,26	71,74	01-01-2020	178.600,00	0,00	0,00	178.600,00	44.000,00	64.701,68	108.701,68	36,23	60,86	
010101	03	Viadutos, Armazéns e Obras Complementares	0701040100	A	0,00	100,00	0,00	01-01-2021	450,00	0,00	0,00	450,00	0,00	0,00	0,00	0,00	0,00	
010101	03	Parques e Jardins	0701040500	A	0,00	100,00	0,00	01-01-2021	21.300,00	0,00	0,00	21.300,00	0,00	0,00	0,00	0,00	0,00	0,00
010101	03	Viação Rural	0701040600	A	0,00	100,00	0,00	01-01-2021	43.800,00	0,00	0,00	43.800,00	0,00	0,00	0,00	0,00	0,00	0,00
010101	03	Sinalização e Trânsito	0701040900	A	0,00	100,00	0,00	01-01-2021	500,00	0,00	0,00	500,00	0,00	0,00	0,00	0,00	0,00	0,00
010101	03	Cemitérios	0701041200	O	0,00	100,00	0,00	01-01-2021	2.750,00	0,00	0,00	2.750,00	0,00	0,00	0,00	0,00	0,00	0,00
010101	04	Equipamento de Informática	0701070100	O	0,00	100,00	0,00	01-01-2021	1.500,00	0,00	0,00	1.500,00	0,00	0,00	0,00	0,00	0,00	0,00
010101	04	Software Informática	0701080000	O	0,00	100,00	0,00	01-01-2021	1.050,00	0,00	0,00	1.050,00	0,00	0,00	0,00	0,00	0,00	0,00
010101	04	Equipamento Administrativo	0701090100	O	0,00	100,00	0,00	01-01-2021	700,00	0,00	0,00	700,00	0,00	0,00	0,00	0,00	0,00	0,00
010101	05	Ferramentas e Utensílios	0701110000	O	0,00	100,00	0,00	01-01-2021	18.000,00	0,00	0,00	18.000,00	0,00	0,00	0,00	0,00	0,00	0,00
010101	06	Outros Investimentos -Gerais	0701150100	A	0,00	100,00	0,00	01-01-2021	0,00	0,00	0,00	0,00	0,00	0,00	0,00	0,00	0,00	0,00
010101	01								17.500,00		17.500,00	17.500,00	17.500,00	17.500,00	17.500,00	97,22	97,22	

2021

*[Handwritten signatures and initials]*



DPPI - Demonstração de Execução do Plano Plurianual de Investimentos

De 01-01-2021 a 31-12-2021

Objectivo	Número do projeto	Designação do projeto	Rúbrica orçamental	Forma de realização	Fonte de Financiamento		Datas		Montante previsto			Montante executado		Nível de execução financeira anual (%)	Nível de execução financeira global (%)			
					AC	AA	FC	Início	Fim	2021	Anos seguintes	Total	Anos anteriores			2021	Total	
											1.413.205,13	5.166,00	1.418.371,13	44.000,00	378.704,85	422.704,85	26,80	29,80
								Total										

Legenda:

- (1) Forma de Realização  
 A - Administração direta  
 E - Empreitadas  
 O - Fornecimento e outras

- (2) Fonte de Financiamento  
 AC - Administração Central  
 AA - Administração  
 FC - Fundos Comunitários  
 Autárquica

- (3) Fase de Execução  
 0 - Não Iniciada  
 1 - Com projecto técnico  
 2 - Adjudicada  
 3 - Execução física até 50%  
 4 - Execução física superior a 50%

ORGÃO EXECUTIVO  
 08/04/2022  
*Humberto Eugénio da S.*  
*Francisco António Mendes*  
*F. F. F. F. F.*

ORGÃO DELIBERATIVO  
 21/04/2022  
*Frederico Bispo dos Neves*  
*Egon Salas*  
*J. J. J.*



# FREGUESIA DE FÁTIMA

## Dívidas a Terceiros por Antiguidade de Saldos

Ano: 2021  
Período: De 01-01-2021 a 31-12-2021

Classificação Económica associada a cada uma das rubricas do DTAS	Descrição	Passivo	Dívida vencida		Intervalos da Antiguidade da dívida vencida (em dias)				Exceções	Pagamentos em atraso	Total dívida por natureza da despesa									
			Curto prazo	Médio / Longo prazo	< 90	[90 - 180]	[180 - 365]	> 365			Curto prazo	Médio / Longo prazo	Soma							
	Despesas correntes																			
01	Despesas de pessoal	3.170,17	0,00	0,00	3.170,17	0,00	0,00	0,00	0,00	0,00	3.170,17	0,00	0,00	3.170,17						
0101	Remunerações certas e permanente	3.100,45	0,00	0,00	3.100,45	0,00	0,00	0,00	0,00	0,00	3.100,45	0,00	0,00	3.100,45						
0102	Abonos variáveis ou eventuais	69,72	0,00	0,00	69,72	0,00	0,00	0,00	0,00	0,00	69,72	0,00	0,00	69,72						
010301;010302	SS - Encargos com saúde	0,00	0,00	0,00	0,00	0,00	0,00	0,00	0,00	0,00	0,00	0,00	0,00	0,00						
	ADSE e outros de AP	0,00	0,00	0,00	0,00	0,00	0,00	0,00	0,00	0,00	0,00	0,00	0,00	0,00						
	Outros sectores fora da AP	0,00	0,00	0,00	0,00	0,00	0,00	0,00	0,00	0,00	0,00	0,00	0,00	0,00						
010305	SS - Contribuições de segurança social	0,00	0,00	0,00	0,00	0,00	0,00	0,00	0,00	0,00	0,00	0,00	0,00	0,00						
0103050201	CGA	0,00	0,00	0,00	0,00	0,00	0,00	0,00	0,00	0,00	0,00	0,00	0,00	0,00						
0103050202	Segurança social - Regime geral	0,00	0,00	0,00	0,00	0,00	0,00	0,00	0,00	0,00	0,00	0,00	0,00	0,00						
010305	Outras	0,00	0,00	0,00	0,00	0,00	0,00	0,00	0,00	0,00	0,00	0,00	0,00	0,00						
010303;010304;010306;010307	SS - Outras	0,00	0,00	0,00	0,00	0,00	0,00	0,00	0,00	0,00	0,00	0,00	0,00	0,00						
02	Aquisições de bens e serviços	2.029,16	2.029,16	0,00	0,00	0,00	0,00	0,00	0,00	0,00	2.029,16	0,00	0,00	2.029,16						
03	Juros e outros encargos	0,00	0,00	0,00	0,00	0,00	0,00	0,00	0,00	0,00	0,00	0,00	0,00	0,00						
04	Transferências correntes	0,00	0,00	0,00	0,00	0,00	0,00	0,00	0,00	0,00	0,00	0,00	0,00	0,00						
0403;0404;0405;0406	Transferências públicas	0,00	0,00	0,00	0,00	0,00	0,00	0,00	0,00	0,00	0,00	0,00	0,00	0,00						
0401;0402;0407;0408;0409	Outras transferências correntes	0,00	0,00	0,00	0,00	0,00	0,00	0,00	0,00	0,00	0,00	0,00	0,00	0,00						
05	Subsídios	0,00	0,00	0,00	0,00	0,00	0,00	0,00	0,00	0,00	0,00	0,00	0,00	0,00						
06	Outras despesas correntes	430,50	430,50	0,00	0,00	0,00	0,00	0,00	0,00	0,00	430,50	0,00	0,00	430,50						
	Despesas de capital																			
07	Aquisições de bens de capital	0,00	0,00	0,00	0,00	0,00	0,00	0,00	0,00	0,00	0,00	0,00	0,00	0,00						
08	Transferências de capital	0,00	0,00	0,00	0,00	0,00	0,00	0,00	0,00	0,00	0,00	0,00	0,00	0,00						
0803;0804;0805;0806	Administrações Públicas	0,00	0,00	0,00	0,00	0,00	0,00	0,00	0,00	0,00	0,00	0,00	0,00	0,00						
0801;0802;0807;0808;0809	Outras transferências de capital	0,00	0,00	0,00	0,00	0,00	0,00	0,00	0,00	0,00	0,00	0,00	0,00	0,00						
09	Aquisição de ativos financeiros	0,00	0,00	0,00	0,00	0,00	0,00	0,00	0,00	0,00	0,00	0,00	0,00	0,00						
10	Reembolsos de passivos financeiros	0,00	0,00	0,00	0,00	0,00	0,00	0,00	0,00	0,00	0,00	0,00	0,00	0,00						
11	Outras despesas de capital	0,00	0,00	0,00	0,00	0,00	0,00	0,00	0,00	0,00	0,00	0,00	0,00	0,00						
	Soma:	5.629,83	2.459,66	0,00	3.170,17	0,00	0,00	0,00	0,00	0,00	5.629,83	0,00	0,00	5.629,83						





# FREGUESIA DE FÁTIMA

## RESUMO DIÁRIO TESOURARIA (SC-9)

Número: \_\_\_\_\_ Ano: 2021

Acumulado de 01/01/2021 a 31/12/2021

	Entrada do dia anterior	Entrada do dia	Soma	Saída do dia	Saldo para o dia seguinte
Caixa 1	51.276,06	89.222,79	140.498,85	139.499,35	999,50
Caixa 2 CSF	313,22	20,00	333,22	129,06	204,16
Fundo Maneio	598,34	1.402,10	2.000,44	1.755,32	245,12
CONTA ORDEM (MILLENNIUM)	108.427,96	497.227,97	605.655,93	595.603,65	10.052,28
CONTA À ORDEM (CGD)	82.038,58	525.643,51	607.682,09	564.399,79	43.282,30
CONTA ORDEM (BIC)	14.583,00	69.875,99	84.458,99	58.080,87	26.378,12
CONTA ORDEM (BIC) CSF	58.141,57	0,00	58.141,57	20,80	58.120,77
Conta BIC - Prazo	0,00	0,00	0,00	0,00	0,00
TOTAL DE BANCOS	263.191,11	1.092.747,47	1.355.938,58	1.218.105,11	137.833,47
TOTAL DE DISPONIBILIDADES	315.378,73	1.183.392,36	1.498.771,09	1.359.488,84	139.282,25
DOCUMENTOS	0,00	0,00	0,00	0,00	0,00
MOVIMENTO TOTAL DE TESOURARIA	315.478,73	844.580,26	1.160.058,99	1.020.676,74	139.382,25
OPERAÇÕES ORÇAMENTAIS	298.902,53	830.271,81	1.129.174,34	995.018,45	134.155,89
OPERAÇÕES NÃO ORÇAMENTAIS	16.576,20	14.308,45	30.884,65	25.658,29	5.226,36

Saldo para o dia seguinte em numerário

Visto: \_\_\_/\_\_\_/\_\_\_

em dinheiro	em cheques
-------------	------------

O Presidente  
Ass.: *Ambrosio Fajanas da G*

O Tesoureiro  
Ass.: *Fátima Fátima*

Conferi  
Ass.:



## Modelo 12.1 — Síntese das Reconciliações Bancárias

De 01-01-2021 a 31-12-2021

Banco	Número da Conta	Saldo certificado pela instituição	Operações em trânsito			Saldo Contabilístico
			A adicionar	A subtrair	(6) = (3) + (4) - (5)	
(1)	(2)	(3)	(4)	(5)	(6)	
<b>Equivalente de Caixa</b>						
MILLENNIUM-bcp	003300005003305328205	10.052,28	0,00	0,00	10.052,28	
CAIXA GERAL DE DEPOSITOS	003503040000368303014	79.994,91	0,00	36.712,61	43.282,30	
EUROBIC	007900005970948010147	26.378,12	0,00	0,00	26.378,12	
EUROBIC	007900006691577610145	58.120,77	0,00	0,00	58.120,77	
EUROBIC	5970948020001	100,00	0,00	0,00	100,00	
<b>Total de Equivalente de Caixa</b>		174.646,08	0,00	36.712,61	0,00	
<b>Caixa</b>		1.448,78			1.448,78	
<b>Total de Caixa e Equivalente de Caixa</b>		176.094,86	0,00	36.712,61	139.382,25	



# FREGUESIA DE FÁTIMA

## Modelo 11 — Reconciliações bancárias

De 01-01-2021 a 31-12-2021

Banco: CAIXA GERAL DE DEPOSITOS

Conta nº: 003503040000368303014

Rec. Banc. Referente a: 31-12-2021

1. Saldo do Extrato Bancário a) 79.994,91

### 2. Cheque em trânsito

Nº	Data	Descrição	Valor
674578	31-12-2021	Auto Pneus de Fátima Manuel Oliveira Reis	433,00
674579	31-12-2021	Cartotop Lda	615,00
674580	31-12-2021	Construções Divireis Lda	26.473,55
674581	31-12-2021	Covaneiro & Pires Lda	264,26
674582	31-12-2021	Fatirepara - Reparação de Automóveis Multimarca Lda	4.192,77
674583	31-12-2021	Mendes Produções de Francisco Serafim Ferreira Mendes	1.476,00
674584	31-12-2021	Repsol	1.432,28
674585	31-12-2021	Luís Miguel Sousa Cadete Unipessoal Lda	738,00
674586	31-12-2021	Data Móvel Lda	587,94
674587	31-12-2021	Mr Martins & Reis Lda	299,81
674588	31-12-2021	Sónia Isabel Pereira da Silva	200,00
<b>Total</b>			<b>36.712,61</b>
<b>6. Total (valor reconciliado)</b>	<b>(6=1-2+3+4-5)</b>		<b>43.282,30</b>
<b>7. Saldo contabilístico</b>			<b>43.282,30</b>





Modelo 11 — Reconciliações bancárias

De 01-01-2021 a 31-12-2021

*FreSoft*  
*[Handwritten signatures and initials]*

Banco: MILLENNIUM-bcp

Conta nº: 003300005003305328205

Rec. Banc. Referente a: 31-12-2021

1. Saldo do Extrato Bancário a) 10.052,28

Nº	Data	Descrição	Valor
Total			0,00
6. Total (valor reconciliado)	(6=1-2+3+4-5)		10.052,28
7. Saldo contabilístico			10.052,28



Modelo 11 — Reconciliações bancárias

De 01-01-2021 a 31-12-2021

*[Handwritten signatures and initials]*

Banco: EUROBIC

Conta nº: 007900005970948010147

Rec. Banc. Referente a: 31-12-2021

1. Saldo do Extrato Bancário a) 26.378,12

Nº	Data	Descrição	Valor
Total			0,00
6. Total (valor reconciliado)	(6=1-2+3+4-5)		26.378,12
7. Saldo contabilístico			26.378,12



Modelo 11 — Reconciliações bancárias

De 01-01-2021 a 31-12-2021

Banco: EUROBIC

Conta nº: 007900006691577610145

Rec. Banc. Referente a: 31-12-2021

*Handwritten signatures and initials*

1. Saldo do Extrato Bancário a) 58.120,77

Nº	Data	Descrição	Valor
Total			0,00
6. Total (valor reconciliado)	(6=1-2+3+4-5)		58.120,77
7. Saldo contabilístico			58.120,77





# FREGUESIA DE FÁTIMA

## Modelo 11 — Reconciliações bancárias

De 01-01-2021 a 31-12-2021

Banco: EUROBIC

Conta nº: 5970948020001

Rec. Banc. Referente a: 31-12-2021

1. Saldo do Extrato Bancário a) 100,00

Nº	Data	Descrição	Valor
Total			0,00
6. Total (valor reconciliado)	(6=1-2+3+4-5)		100,00
7. Saldo contabilístico			100,00



Transferências e subsídios concedidos

2021

Tipo de Despesa	Disposições legais	Finalidade	Entidade beneficiária	Despesas orçamentadas	Despesas autorizadas	Despesas pagas	Despesas autorizadas e não pagas	Devolução de transferências / subsídios ocorrida no exercício	Observações
<b>Tipo de despesa: Transferências correntes</b>									
040501 - Continente	n.ºs 3 e 4 do artigo 57.º do Anexo I à Lei n.º 75/2013, de 12 de setembro	Quotas ANAFRE	ANAFRE - Associação Nacional de Freguesias	871,35	871,35	871,35	0,00	0,00	
040701 - Instituições sem fins lucrativos	Alínea v) do nº 1 do Art.º16º da Lei 75/2013 de 12 de setembro	Apoio a Atividades de Natureza Sociais	Fábrica da Igreja Paroquial da Freguesia de Fátima	200,00	200,00	200,00	0,00	0,00	
040701 - Instituições sem fins lucrativos	Alínea v) do nº 1 do Art.º16º da Lei 75/2013 de 12 de setembro	Apoio a Atividades de Natureza Sociais	Irmãmandada da Santa Casa da Misericórdia de Fátima-Ourém	300,00	300,00	300,00	0,00	0,00	
040701 - Instituições sem fins lucrativos	Alínea v) do nº 1 do Art.º16º da Lei 75/2013 de 12 de setembro	Apoio a Atividades de Natureza Educativas	Agrupamento de Escolas de Ourém	3.700,00	3.700,00	3.700,00	0,00	0,00	
040701 - Instituições sem fins lucrativos	Alínea v) do nº 1 do Art.º16º da Lei 75/2013 de 12 de setembro	Apoio a Atividades de Natureza Desportivas	ASSOCIAÇÃO MONTAMORA SPORT CLUB	2.248,07	2.248,07	2.248,07	0,00	0,00	
040701 - Instituições sem fins lucrativos	Alínea v) do nº 1 do Art.º16º da Lei 75/2013 de 12 de setembro	Apoio a Atividades de Natureza Desportivas	Centro Desportivo de Fátima	1.000,00	1.000,00	1.000,00	0,00	0,00	
040701 - Instituições sem fins lucrativos	Alínea v) do nº 1 do Art.º16º da Lei 75/2013 de 12 de setembro	Apoio a Atividades de Natureza Desportivas	FET-Fátima Escola de Triatlo- Associação Desportiva e Recreativa	1.418,81	1.418,81	1.418,81	0,00	0,00	
040802 - Outras	Alínea u) do nº 1 do Art.º16º da Lei 75/2013 de 12 de setembro	Apoio a Atividades de Natureza Sociais	Alcino José Moreira dos Santos	99,78	99,78	99,78	0,00	0,00	
040802 - Outras	Alínea u) do nº 1 do Art.º16º da Lei 75/2013 de 12 de setembro	Apoio a Atividades de Natureza Sociais	Isabel Maria Marto Neves Pereira	118,84	118,84	118,84	0,00	0,00	
040802 - Outras	Alínea u) do nº 1 do Art.º16º da Lei 75/2013 de 12 de setembro	Apoio a Atividades de Natureza Sociais	Loja da Lameira	218,24	218,24	218,24	0,00	0,00	
040802 - Outras	Alínea u) do nº 1 do Art.º16º da Lei 75/2013 de 12 de setembro	Apoio a Atividades de Natureza Sociais	Maria de Lurdes de Oliveira Filipe	400,00	400,00	400,00	0,00	0,00	
040802 - Outras	Alínea u) do nº 1 do Art.º16º da Lei 75/2013 de 12 de setembro	Apoio a Atividades de Natureza Sociais	Mário António Simões	50,00	50,00	50,00	0,00	0,00	
040802 - Outras	Alínea u) do nº 1 do Art.º16º da Lei 75/2013 de 12 de setembro	Apoio a Atividades de Natureza Sociais	Planeta Amistoso, Lda	35,50	35,50	35,50	0,00	0,00	
040802 - Outras	Alínea u) do nº 1 do Art.º16º da Lei 75/2013 de 12 de setembro	Apoio a Atividades de Natureza Sociais	Talho Francês de Maria Alice da Costa Oliveira	39,08	39,08	39,08	0,00	0,00	
040802 - Outras	Alínea u) do nº 1 do Art.º16º da Lei 75/2013 de 12 de setembro	Apoio a Atividades de Natureza Sociais	Táxis Central de Boleiros, Lda.	37,15	37,15	37,15	0,00	0,00	
040802 - Outras	Alínea u) do nº 1 do Art.º16º da Lei 75/2013 de 12 de setembro	Apoio a Atividades de Natureza Sociais	Valéria Cristina de Almeida Moraes	600,00	600,00	600,00	0,00	0,00	
040802 - Outras	Alínea v) do nº 1 do Art.º16º da Lei 75/2013 de 12 de setembro	Apoio a Atividades de Natureza Sociais	Adelaide Maria Pereira de Oliveira	16,58	16,58	16,58	0,00	0,00	
040802 - Outras	Alínea v) do nº 1 do Art.º16º da Lei 75/2013 de 12 de setembro	Apoio a Atividades de Natureza Sociais	Cooperativa de Olivicultores de Fátima, C.R.L	343,45	343,45	343,45	0,00	0,00	
040802 - Outras	Alínea v) do nº 1 do Art.º16º da Lei 75/2013 de 12 de setembro	Apoio a Atividades de Natureza Sociais	HUMBERTO MARQUES Cash andá Carry Lda	1.080,13	1.080,13	1.080,13	0,00	0,00	
040802 - Outras	Alínea v) do nº 1 do Art.º16º da Lei 75/2013 de 12 de setembro	Apoio a Atividades de Natureza Sociais	Padaria Heleno - Padaria São Mamede, Lda.	143,91	143,91	143,91	0,00	0,00	
<b>Tipo de despesa: Transferências correntes</b>				<b>12.920,89</b>	<b>12.920,89</b>	<b>12.920,89</b>	<b>0,00</b>	<b>0,00</b>	







Freguesia de Fátima

# Modelo 17 — Delegação de competências do município nos órgãos das entidades intermunicipais e nos órgãos das freguesias

Período de Relato: 01-01-2021 a 31-12-2021

## Delegação de competências

Entidade com competência delegada	Lei habilitante	Instrumento jurídico	Data da celebração	Período de vigência	Humanos	Recursos				Execução					
						Patrimoniais		Financeiros		Patrimoniais		Financeiros			
						Identificação do bem	Cont a PCM	Montantes	Classificação	Identificação do bem	Cont a PCM	Montantes	Classificação		
Município de Ourém	Alineia I) do nº 1 do Artº 33º da Lei 75/2013 de 12 de setembro	Protocolo de Colaboração - Caminhos de 12 de setembro	10/05/2018 a 31/12/2021	0,00	0	0	119626,50	0605010103	R\$ 1.1.5	0,00	0	0	119626,50	0605010103	R\$ 1.1.5
Município de Ourém	Alineia I) do nº 1 do Artº 33º da Lei 75/2013 de 12 de setembro	Protocolo de Colaboração - R H	11/02/2021 a 31/12/2021	0,00	0	0	11200,00	0605010104	R\$ 1.1.5	0,00	0	0	11200,00	0605010104	R\$ 1.1.5
Município de Ourém	Alineia I) do nº 1 do Artº 33º da Lei 75/2013 de 12 de setembro	Protocolo de Colaboração - Operacional	11/02/2021 a 31/12/2021	0,00	0	0	22400,00	0605010109	R\$ 1.1.5	0,00	0	0	22400,00	0605010109	R\$ 1.1.5
Município de Ourém	Alineia I) do nº 1 do Artº 33º da Lei 75/2013 de 12 de setembro	Protocolo de Colaboração - Espaço Cidadão	07/09/2020 a 31/12/2022	0,00	0	0	228162,42	1005010101	R\$ 1.1.5	0,00	0	0	57040,61	1005010101	R\$ 1.1.5
Município de Ourém	Alineia I) do nº 1 do Artº 33º da Lei 75/2013 de 12 de setembro	Protocolo de Colaboração - Obras Requir. Exterior Edif. Merc. Fátima	21/10/2019 a 31/12/2022	0,00	0	0	7500,00	1005010102	R\$ 1.1.5	0,00	0	0	7500,00	1005010102	R\$ 1.1.5
Município de Ourém	Alineia I) do nº 1 do Artº 33º da Lei 75/2013 de 12 de setembro	Protocolo de Colaboração - Toponímia da Cidade	04/05/2020 a 31/12/2022	0,00	0	0	39220,99	1005010103	R\$ 1.1.5	0,00	0	0	9805,25	1005010103	R\$ 1.1.5



# Modelo 17 — Delegação de competências do município nos órgãos das entidades intermunicipais e nos órgãos das freguesias

Período de Relato: 01-01-2021 a 31-12-2021

## Delegação de competências

Entidade com competência delegada	Lei habilitante	Instrumento jurídico	Data da celebração	Período de vigência	Humanos	Patrimoniais			Financeiros			Humanos			Patrimoniais			Execução						
						Identificação do bem	Cont a PCM	Montantes	Previsitos após N	Económica	Classificação	Conta PCM	Identificação do bem	Conta PCM	Montantes	Previsitos após N	Económica	Classificação	Até N	Ano N	Montantes	Previsitos após N	Económica	Conta PCM
Município de Ourém	selembro de Fátima	Protocolo do nº 1 do Artº 33º da Lei 75/2013 de 12 de setembro	07/09/2020	07/09/2020 a 31/12/2021	0,00	0	0	0,00	100000,00	0	0,00	0	0	0	0	0	100000,00	0	100000,00	10065010105	R9.1.1.5			
Município de Ourém	selembro de Fátima	Protocolo do nº 1 do Artº 33º da Lei 75/2013 de 12 de setembro	02/09/2020	01/01/2021 a 31/12/2021	0,00	0	0	13530,00	6765,00	0,00	0,00	0	0	0	0	0	6765,00	0	6765,00	0605010108	R5.1.1.5			



Handwritten signatures and initials at the top right of the page.

# Modelo 16 — Transferência de competências de órgãos do Estado para órgãos das autarquias locais e das entidades intermunicipais

Período de Relato: 01-01-2021 a 31-12-2021

## Transferência de competências

Entidade resp. pela transf. de comp.	Lei de habilitação jurídica	Instrumento jurídico	Data da celebração	Período de vigência	Humanos	Recursos				Execução					
						Patrimoniais		Financeiros		Humanos		Patrimoniais		Financeiros	
						Identificação do bem	Cont. a PCM	Montantes Até N	Previsitos após N	Classificação Económica	Conta PCM	Identificação do bem	Conta PCM	Montantes Até N	Previsitos após N
DGAL	Transferência de Competências - Leis 50/2016 de 16 de Agosto	Transferência de Competências	29/09/2020	1/1/2021 a 31/12/2021	0,00	0	0,00	111117,92	R5.1.1.1	0	0	0,00	111117,92	06030106	R5.1.1.1