

[Handwritten signature]

Relatório de Gestão

Análise do ano de 2020



Freguesia de
Fátima
— CIDADE DA PAZ —

Índice

Introdução.....	3
Caracterização da Entidade.....	4
Política Orçamental.....	9
Síntese da Execução Orçamental	10
Equilíbrio Orçamental	10
Análise da Receita.....	11
Execução anual.....	11
Transferências correntes e Transferências de Capital	12
Comparação homóloga das Receitas	13
Evolução mensal da receita.....	14
Análise da Despesa	15
Execução anual.....	15
Comparação homóloga das despesas	16
Evolução mensal da Despesa	17
Investimento / Plano Plurianual de Investimento (PPI).....	18
Operações de tesouraria	19
Retenções	20
Dívidas a Finanças, CGA e Seg. Social	21
Conta de gerência	21

Introdução

O presente relatório, foi elaborado com base no Sistema de Normalização Contabilística para as Administrações Públicas (SNC-AP).

No caso das demonstrações orçamentais, a sua preparação e apresentação assenta nas orientações e na estrutura definidas pela NCP 26 - Contabilidade e Relato Orçamental e pretende dar a conhecer aos responsáveis e demais utentes da informação financeira da Freguesia de Fátima, a execução e evolução da política orçamental desenvolvida pela autarquia e da sua situação financeira a 31 de dezembro de 2020.

Pretende-se com este documento espelhar, de uma forma simples e transparente, a atividade financeira desenvolvida pela Freguesia, nos seus diferentes setores de atividade. Para isso recorreu-se a quadros, gráficos e demais indicadores que permitem enriquecer a análise financeira.

Constituem os principais objetivos deste relatório:

- Apresentar uma síntese do desempenho orçamental ocorrido no ano de 2020, bem como um comparativo com períodos homólogos.
- Explicitar os graus de execução orçamental da receita e da despesa, destacando os aspetos de maior relevância.

O planeamento serviu de base à construção do presente relatório, seguindo-se a fase de recolha e tratamento da informação relativa à autarquia.

Para uma análise rigorosa e fidedigna foram consultados os seguintes documentos:

Mapas Apresentados

<ul style="list-style-type: none">▪ Demonstração de Desempenho Orçamental▪ Demonstração de Execução Receita▪ Demonstração de Execução Despesa▪ Demonstração de Execução PPI▪ Fluxos de Caixa – Resumo▪ Fluxos de Caixa – Recebimentos	<ul style="list-style-type: none">▪ Fluxos de Caixa – Pagamentos▪ Mapa de Operações de Tesouraria▪ Mapa de Retenções▪ Resumo Diário de Tesouraria▪ Relação Nominal de Responsáveis
--	--

Caracterização da Entidade

1. Identificação da Entidade:

1.1 Designação

Freguesia de Fátima

1.2 Número de Identificação Fiscal

506927512

1.3 Morada

Avenida Irmã Lúcia de Jesus, nº 181

2495-557 Fátima

Telefone: 249 531 612

Endereço de correio eletrónico: geral@freguesiadefatima.pt

Sítio na internet: <https://www.freguesiadefatima.pt>

2.- Legislação

2.1 – A constituição, orgânica e funcionamento das Juntas de Freguesias encontra-se regulada na lei 169/99, de 18 de setembro, ratificada pela lei 5 - A / 2002, de 11 de janeiro, que define o regime jurídico de funcionamento dos órgãos dos municípios e das freguesias e estabelece o quadro de competências dos titulares dos seus órgãos.

Regime Financeiro Lei n.º 73/2013 de 3 de setembro

Regime Jurídico Lei n.º 75/2013 de 12 de setembro

Lei n.º 11-A/2013, de 28 de janeiro - *Reorganização administrativa do território das freguesias.*

3. – Estrutura Organizacional

3.1 – Organograma

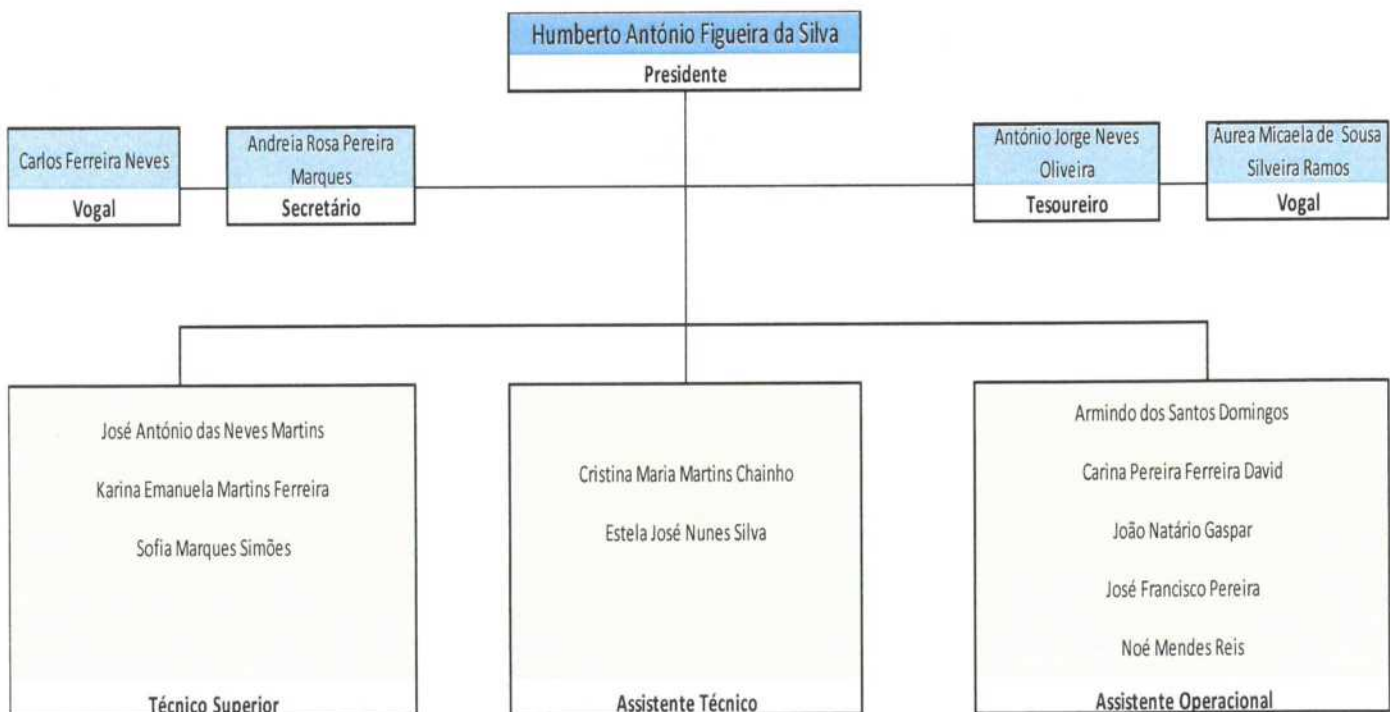

4.- Descrição Sumária das Atividades

- Gestão dos serviços da Junta
- Administração e conservação do Património da Freguesia, sobretudo dos bens de domínio público
- Apoio a atividades culturais e recreativas e educativas

5.- Recursos Humanos

5.1 – Quadro de Pessoal

O Quadro de Pessoal da Freguesia de Fátima é composto por:

- 3 Técnicos Superiores – Serviços Administrativos
- 2 Assistentes Técnicos – Serviços Administrativos
- 5 Assistentes Operacionais – Serviços Exteriores

6.- Organização Contabilística

Regime Simplificado do Sistema de Normalização Contabilística para as Administrações Públicas.

Para a gestão de 2020, manteve-se o regime simplificado para as microentidades de acordo com os seguintes elementos e legislação:

- Norma de Contabilidade Pública 26 – Contabilidade e Relato Orçamental, a qual integra o Anexo II referido no artigo 2.º do Decreto-Lei n.º 192/2015, de 11 de setembro;
- Divulgação do inventário do património.
- São consideradas microentidades aquelas que, integrando o âmbito do SNC -AP, apresentem nas duas últimas prestações de contas um montante global de despesa orçamental paga inferior ou igual a 1.000.000 €.

Art.º 6 da Portaria n.º 218/2016 de 9 de agosto

Este regime contabilístico assenta numa contabilidade orçamental como sistema contabilístico que recorre ao método de escrituração uni gráfico.

Juí
07

As autarquias locais obedecem ao classificador económico das receitas e das despesas na preparação dos documentos previsionais, constante no Decreto-Lei nº 26/2002, de 14 de fevereiro.

7.- Identificação dos Responsáveis

7.1 - Órgão Executivo

A composição do órgão executivo, responsável pelo exercício de 2020, é a representada na seguinte tabela:

Titular	Cargo
Humberto António Figueira da Silva	Presidente
Andreia Rosa Pereira Marques	Secretário
António Jorge Neves Oliveira	Tesoureiro
Carlos Ferreira Neves	Vogal
Áurea Micaela de Sousa Silveira Ramos	Vogal

De acordo com o disposto no art.º 16º da Lei n.º 75/2013, de 12 de setembro, é da competência da Junta de Freguesia, entre outras:

- Elaborar e manter atualizado o cadastro dos bens móveis e imóveis;
- Elaborar e submeter a aprovação da assembleia de freguesia ou do plenário de cidadãos eleitores as opções do plano e a proposta do orçamento;
- Elaborar e submeter a aprovação da assembleia de freguesia ou do plenário de cidadãos eleitores as revisões às opções do plano e ao orçamento;
- Executar as opções do plano e orçamento, bem como aprovar as suas alterações;
- Elaborar e aprovar a norma de controlo interno, quando aplicável nos termos da lei, bem como o inventário de todos os bens, direitos e obrigações patrimoniais e respetiva avaliação e ainda os documentos de prestação de contas, a submeter à apreciação do órgão deliberativo;
- Remeter ao Tribunal de Contas, nos termos da lei, as contas da freguesia.

7.2 - Órgão Deliberativo

O órgão deliberativo da freguesia, constitui a Assembleia de Freguesia, apresentando a Mesa da Assembleia a seguinte composição:

Titular	Cargo
Carina João Reis Oliveira	Presidente
Rui Manuel Marto Henriques	1º Secretário
Cátia Matilde Carvalho Pereira	2º Secretário
Nelson Fernando dos Santos Mota	Membro
Paulo Jorge Vieira Gonçalves	Membro
João Filipe do Rosário Ferreira	Membro
Nuno Miguel Neves dos Prazeres	Membro
Sérgio Manuel da Cruz Lopes	Membro
António Gonçalves de Oliveira	Membro
Otilia Cristela Antunes Marto	Membro
Teodorico Pereira	Membro
Rui Sérgio Torrão Porto Gonçalves	Membro
António Miguel Oliveira Coelho	Membro

Compete à Assembleia de Freguesia, nomeadamente:

- Acompanhar e fiscalizar a atividade da freguesia, sem prejuízo do exercício normal da competência desta;
- Apreciar, em cada uma das sessões ordinárias, uma informação escrita do presidente da junta acerca da atividade por si ou pela junta exercida, no âmbito da competência própria ou delegada, bem como da situação financeira da freguesia;
- Aprovar as opções do plano, a proposta de orçamento e as suas revisões;
- Apreciar o inventário de todos os bens, direitos e obrigações patrimoniais e respetiva avaliação, bem como apreciar e votar os documentos de prestação de contas;
- Aprovar, nos termos da lei, os quadros de pessoal dos diferentes serviços da freguesia;
- Estabelecer as normas gerais de administração do património da freguesia ou sob sua jurisdição.

Política Orçamental

Os documentos previsionais nomeadamente o Orçamento e o Plano Plurianual de Investimentos, constituem um instrumento primordial para a gestão autárquica, pois estão neles definidas as linhas de desenvolvimento estratégico a médio e longo prazo e a política financeira a curto prazo.

O Orçamento e Plano Plurianual de Investimentos permitem conhecer as previsões estabelecidas pelos órgãos representativos da freguesia, para uma determinada gerência económica.

Seguidamente apresentamos a análise à estrutura e evolução da política orçamental desenvolvida pela autarquia.

O Orçamento corrigido, a 31.12.2020, apresenta a seguinte composição:

Receita	%	Despesa	%	Saldo	
Receita Corrente	946.646,47 € 47,95%	Despesa Corrente	707.965,38 € 35,86%	Saldo Corrente	238.681,09 €
Receita Capital	916.115,61 € 46,40%	Despesa Capital	1.266.446,32 € 64,14%	Saldo Capital	-350.330,71 €
Saldo Gerência Anterior	111.649,62 € 5,65%				111.649,62 €
	1.974.411,70 € 100,00%		1.974.411,70 € 100,00%		0,00 €

Handwritten signature and initials

Síntese da Execução Orçamental

A execução orçamental do ano de 2020, refletida de forma resumida no quadro abaixo, resultou numa Receita orçamental que ascendeu a 1.268.356,85 euros, e da realização de despesa orçamental, no valor 1.081.180,44 euros, culminando num resultado anual positivo, no montante de 187.252,91 euros.

	Receita	%	Despesa	%	Saldo		
Receita Corrente	843.369,55 €	66,49%	Despesa Corrente	550.952,45 €	50,96%	Saldo Corrente	292.417,10 €
Receita Capital	425.063,80 €	33,51%	Despesa Capital	530.227,99 €	49,04%	Saldo Capital	-105.164,19 €
	1.268.433,35 €	100,00%		1.081.180,44 €	100,00%		187.252,91 €

Equilíbrio Orçamental

A regra do equilíbrio orçamental preconizada pelo regime financeiro das autarquias locais e das entidades intermunicipais, constante da Lei n.º 73/2013, de 3 de setembro, determina que as receitas correntes devem ser pelo menos iguais às despesas correntes.

A execução orçamental da Freguesia de Fátima cumpriu com esta regra, encerrando o exercício orçamental com um saldo corrente superavitário de 292.417,10 euros.

A evolução da poupança corrente nos últimos anos, evidenciada no quadro abaixo, comprova uma recuperação do desempenho orçamental da autarquia, em relação ao ano anterior. A obtenção de um resultado bom em 2020, vai permitir libertar meios financeiros para aplicação em investimento.

	Ano 2018	Ano 2019	Ano 2020
Receita Corrente	680.260,82 €	726.200,83 €	843.369,55 €
Despesa Corrente	497.013,52 €	635.928,20 €	550.952,45 €
Saldo Corrente	183.247,30 €	90.272,63 €	292.417,10 €



Análise da Receita

Execução Anual

As receitas da autarquia englobam os recursos financeiros que as freguesias podem arrecadar ao abrigo do Regime Financeiro das Autarquias Locais e Entidades Intermunicipais (artigo 23.º da Lei 73/2013, de 03 de setembro), nomeadamente: a cobrança de impostos, taxas, multas e outras penalidades e o produto da venda de bens e serviços correntes e transferências de natureza corrente ou de capital e que por norma referem-se a rendimentos de transações que não envolvem uma contraprestação direta por parte da autarquia como transferências da DGAL, Município, IEFP e outras.

A estrutura da execução da receita, no ano de 2020, encontra-se representada no quadro seguinte, permitindo uma avaliação da receita, não só através da análise ao grau de execução orçamental dos diferentes capítulos, assim como do peso de cada capítulo na receita global arrecadada pela autarquia.

<i>Receitas Correntes</i>	<i>Previsto</i>	<i>Realizado</i>	<i>Execução %</i>	<i>Receitas Arrecadadas %</i>
R1 Receita Fiscal	40.500,00	40.353,47	99,64%	3,18%
R2 Contribuições para sistemas de proteção social e subsistemas d	0,00	0,00	0,00%	0,00%
R3 Taxas, Multas e Outras Penalidades	16.350,00	11.694,25	71,52%	0,92%
R4 Rendimentos de Propriedade	406.298,57	374.742,30	92,23%	29,54%
R5 Transferências e subsídios correntes	428.997,90	369.556,96	86,14%	29,13%
R6 Venda de bens e serviços	48.500,00	44.042,70	90,81%	3,47%
R7 Outras Receitas Correntes	6.000,00	2.979,87	49,66%	0,23%
Total das Receitas Correntes	946.646,47	843.369,55	89,09%	66,49%

<i>Receitas Capital</i>	<i>Previsto</i>	<i>Realizado</i>	<i>Execução %</i>	<i>Receitas Arrecadadas %</i>
R8 Venda de Bens de Investimento	234.500,00	215.070,00	91,71%	16,96%
R9 Transferência e Subsídios de capital	681.615,61	209.993,80	30,81%	16,56%
R10 Outras Receitas de Capital	0,00	0,00	0,00%	0,00%
R11 Reposições não Abatidas nos Pagamentos	0,00	0,00	0,00%	0,00%
R12 Receita com activos financeiros	0,00	0,00	0,00%	0,00%
R13 Receita com passivos financeiros	0,00	0,00	0,00%	0,00%
R14 Saldo da Gerência Anterior	111.649,62	0,00	0,00%	0,00%
Total das Receitas Capital	1.027.765,23	425.063,80	41,36%	33,51%
Total das Receitas	1.974.411,70	1.268.433,35	64,24%	100,00%

Da análise ao quadro anterior, é possível observar que as principais fontes de receita da Freguesia de Fátima no ano de 2020, são os Rendimentos de Propriedade, as Transferências e Subsídios Correntes e a Venda de Bens de Investimento.

O desempenho orçamental da receita registou no exercício de 2020 uma realização de 1.268.433,35 mil euros, apresentando um grau de execução de 64,24%.

Transferências Correntes e Transferências de Capital

Da observação ao quadro seguinte, constata-se que estes capítulos são constituídos, essencialmente, por transferências com origem no Orçamento de Estado para as Freguesias, nas transferências do Município de Ourém, do IEFP e outras.

R5	Transferências e Subsídios Correntes	
R5.1.1.1	Administração Central - Estado Português	
	603010400 Fundo de Financiamento das Freguesias	132.084,00 €
	603010500 DGAL - nº8 artº 38 da Lei nº 73/2013	5.798,00 €
	603010600 DGAL - Remuneração de Eleitos Locais	33.937,31 €
R5.1.1.2	Administração Central - Outras Entidades	
	603070100 IEFP - Programas Inserção e Estágios Profissionais	4.392,48 €
R5.1.1.5	Administração Local	
	605010101 MO - D.Competências "Dominios da Rede Viária e Estab. Educação"	111.117,92 €
	605010103 MO - Protocolo "Caminhos Vicinais e Recurso Humano"	39.875,50 €
	605010104 MO - Recenseamento Eleitoral	76,75 €
	605010105 MO - Protocolo "Tábula Rasa III - Festival Literário Fátima, 2019"	7.500,00 €
	605010108 MO - Protocolo "Apoio Financeiro Projeto Biblioteca de Fátima "	6.765,00 €
	605010199 MO - Outras Transferências do Município	0,00 €
R5.1.3	Outras	
	601020100 Donativos	28.010,00 €
	Total das Transferências e Subsídios Correntes	369.556,96 €

Handwritten signature and initials

R9	Transferências e Subsídios Capital	
R9.1.1.2	Administração Central - Outras Entidades	
	1003080100 Prog. Valorizar - Req.Merc.Fátima - Linha de Apoio à Sustentabilidade	0,00 €
R9.1.1.5	Administração Local	
	1005010101 MO - Apoio Financeiro - Req.Merc.Fátima	57.040,61 €
	1005010102 MO - Protocolo "Apoio Financeiro Toponímia na Cidade"	7.500,00 €
	1005010103 MO - Apoio Financeiro - Obras Implementação do Espaço de Cidadão	45.453,19 €
	1005010104 MO - Apoio Financeiro - "Ampliação Cemitério Fátima - Aquisição Terreno"	100.000,00 €
	1005010199 MO - Outras Transferências de Capital	0,00 €
	Total das Transferências e Subsídios Capital	209.993,80 €

Comparação Homóloga das Receitas

A receita cobrada no exercício do ano 2020, apresentou-se superior à realizada no ano de 2019, refletindo um aumento das receitas no valor de 356.757,52€.

No quadro abaixo podemos constatar a comparação homóloga da receita cobrada, permitindo perceber as variações ocorridas nos seus diferentes capítulos.

Descrição	2019		2020		Variação	
	Execução	Peso %	Execução	Peso %	Absoluta	%
R1 Receita Fiscal	38.860,32 €	4,26%	40.353,47 €	3,18%	1.493,15 €	3,84%
R1.1 Impostos directos	38.860,32 €	4,26%	40.353,47 €	3,18%	1.493,15 €	3,84%
R1.2 Impostos indirectos	0,00 €	0,00%	0,00 €	0,00%	0,00 €	0,00%
R2 Contribuições para sistemas de proteção social e subsistemas de saúde	0,00 €	0,00%	0,00 €	0,00%	0,00 €	0,00%
R3 Taxas, multas e outras penalidades	16.389,75 €	1,80%	11.694,25 €	0,92%	-4.695,50 €	-28,65%
R4 Rendimento de Propriedade	173.837,07 €	19,07%	374.742,30 €	29,54%	200.905,23 €	0,00%
R5 Transferências e subsídios correntes	432.955,31 €	47,49%	369.556,96 €	29,13%	-63.398,35 €	-14,64%
R6 Venda de bens e serviços	53.427,12 €	5,86%	44.042,70 €	3,47%	-9.384,42 €	-17,56%
R7 Outras Receitas Correntes	10.731,26 €	1,18%	2.979,87 €	0,23%	-7.751,39 €	-72,23%
R8 Venda de Bens de Investimento	181.725,00 €	19,93%	215.070,00 €	16,96%	33.345,00 €	0,00%
R9 Transferência e Subsídios de capital	3.750,00 €	0,41%	209.993,80 €	16,56%	206.243,80 €	0,00%
	911.675,83 €	100,00%	1.268.433,35 €	100,00%	356.757,52 €	39,13%

Handwritten signature

Evolução Mensal da Receita

No quadro e gráfico abaixo podemos verificar a evolução da receita mensal:

Mês	Receitas Arrecadadas
01 Janeiro	51.147,43 €
02 Fevereiro	24.974,82 €
03 Março	86.342,12 €
04 Abril	136.871,13 €
05 Maio	29.866,37 €
06 Junho	76.740,71 €
07 Julho	185.510,66 €
08 Agosto	19.112,04 €
09 Setembro	184.565,58 €
10 Outubro	174.680,83 €
11 Novembro	130.316,44 €
12 Dezembro	168.305,22 €
Total	1.268.433,35 €

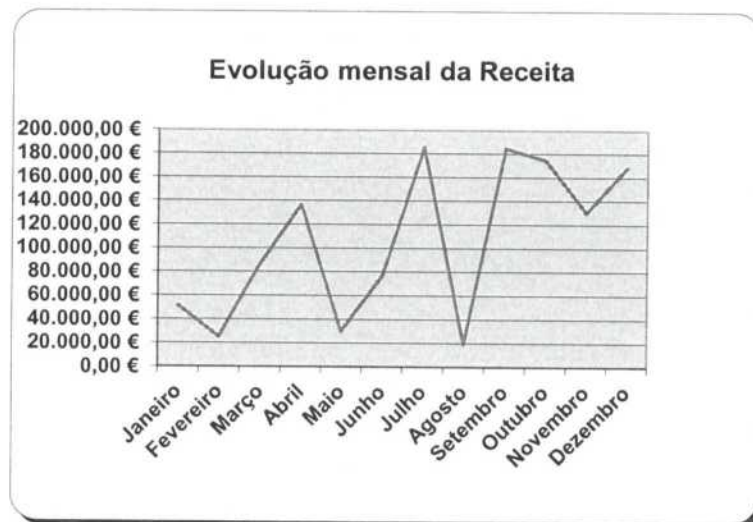



Análise da Despesa

Execução anual

<i>Despesas Correntes</i>	<i>Dotação Actual</i>	<i>Despesas Pagas</i>	<i>Execução (%)</i>	<i>Despesas Pagas (%)</i>
<i>D1 Despesas com o Pessoal</i>	282.745,75	241.123,91	85,28%	22,30%
<i>D2 Aquisição de Bens e Serviços</i>	293.337,13	193.474,80	65,96%	17,89%
<i>D3 Juros e Outros Encargos</i>	2.000,00	1.131,82	56,59%	0,10%
<i>D4 Transferências e subsídios Correntes</i>	16.753,50	14.737,82	87,97%	1,36%
<i>D5 Outras Despesas Correntes</i>	113.129,00	100.484,10	88,82%	9,29%
Total das Despesas Correntes	707.965,38	550.952,45	77,82%	50,96%

<i>Despesas Capital</i>	<i>Dotação Actual</i>	<i>Despesas Pagas</i>	<i>Execução %</i>	<i>Despesas Pagas %</i>
<i>D6 Aquisição de Bens de Capital</i>	1.266.446,32	530.227,99	41,87%	49,04%
Total das Despesas de Capital	1.266.446,32	530.227,99	41,87%	49,04%
Total das Despesas	1.974.411,70	1.081.180,44	54,76%	100,00%

Na análise da execução orçamental da despesa é possível verificar que a Freguesia de Fátima atingiu um volume de despesa de 1.081.180,44 euros representando um grau de execução de 54,76% das despesas previstas.

O capítulo com o maior peso nas despesas foi o *D6 –Aquisição de bens de capital*, representando 49,04% da despesa realizada, o capítulo da “*D1 – Despesas com o Pessoal*”, representa 22,30% das despesas realizadas no ano 2020. Os restantes capítulos representam 28,66%.

Comparação Homóloga das Despesas

A despesa paga no exercício do ano 2020, apresentou-se superior à realizada no ano de 2019, refletindo um aumento das despesas no valor de 168.992,70€.

Verifica-se uma diminuição em vários capítulos com exceção para D2-Aquisição de bens e serviços e D6-Aquisição de bens de Capital.

O quadro abaixo apresenta a comparação homologa da despesa paga, permitindo aferir as variações ocorridas na execução dos seus diferentes capítulos.

Descrição	2019		2020		Variação	
	Execução	Peso %	Execução	Peso %	Absoluta	%
D1 Despesas com o pessoal	248.531,39 €	27,25%	241.123,91 €	22,30%	-7.407,48 €	-2,98%
D1.1 Remunerações certas e permanentes	187.508,61 €	20,56%	186.980,81 €	17,29%	-527,80 €	-0,28%
D1.2 Abono variáveis ou eventuais	10.270,38 €	1,13%	6.780,78 €	0,63%	-3.489,60 €	-33,98%
D1.3 Segurança social	50.752,40 €	5,56%	47.362,32 €	4,38%	-3.390,08 €	-6,68%
D2 Aquisição de bens e serviços	169.228,21 €	18,55%	193.474,80 €	17,89%	24.246,59 €	14,33%
D2.1 Aquisição de bens	30.388,01 €	3,33%	47.230,85 €	4,37%	16.842,84 €	55,43%
D2.2 Aquisição de serviços	138.840,20 €	15,22%	146.243,95 €	13,53%	7.403,75 €	5,33%
D3 Juros e outros encargos	930,86 €	0,10%	1.131,82 €	0,10%	200,96 €	0,00%
D4 Transferências e subsídios correntes	43.102,10 €	4,73%	14.737,82 €	1,36%	-28.364,28 €	-65,81%
D5 Outras despesas correntes	174.135,64 €	19,09%	100.484,10 €	9,29%	-73.651,54 €	-42,30%
D6 Aquisição de bens de capital	276.259,54 €	30,29%	530.227,99 €	49,04%	253.968,45 €	91,93%
	912.187,74 €	100,00%	1.081.180,44 €	100,00%	168.992,70 €	18,53%

Evolução mensal da Despesa

No quadro e gráfico abaixo podemos verificar a evolução da despesa mensal:

Mês	Despesas Pagas
01 Janeiro	19.491,24 €
02 Fevereiro	21.929,73 €
03 Março	75.384,08 €
04 Abril	42.088,57 €
05 Maio	149.904,97 €
06 Junho	136.579,97 €
07 Julho	106.337,95 €
08 Agosto	138.519,93 €
09 Setembro	40.547,80 €
10 Outubro	164.387,91 €
11 Novembro	104.057,23 €
12 Dezembro	81.951,06 €
Total	1.081.180,44 €

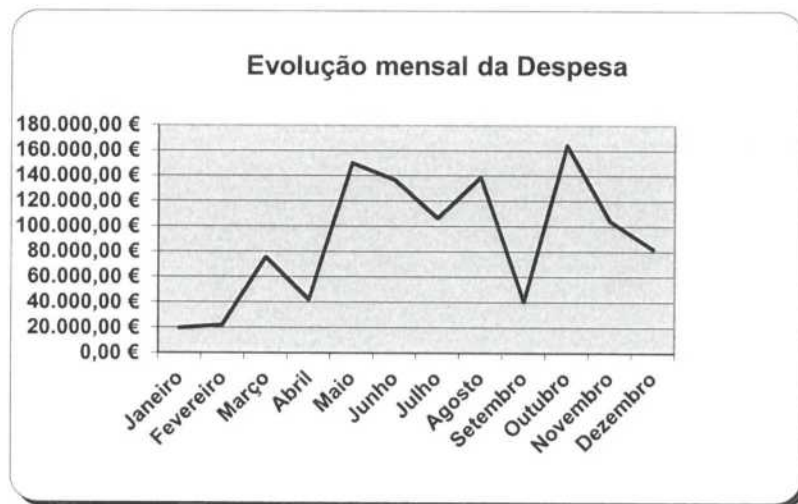

Investimento / Plano Plurianual de Investimento (PPI)

O Plano Plurianual de Investimentos inclui todos os projetos a realizar no âmbito dos objetivos estabelecidos pela Autarquia e explicita a respetiva previsão de despesa.

O conteúdo do Plano Plurianual de Investimentos, atendendo ao enquadramento legal estabelecido, reporta apenas aos projetos/ações financiados por despesas de investimento (07 – Aquisição de Bens de Capital), os quais constituem a globalidade dos investimentos a realizar pela Freguesia no ano 2020.

Da análise ao Mapa “Execução Anual do Plano Plurianual de Investimentos”, podemos observar que o valor do Orçamento realizado em investimento autárquico totalizou, o montante de 529.937,30€ (representativo de um nível de execução anual de 41,84%), distribuído por 15 Projetos de intervenção nas mais diversas áreas de atuação da Freguesia.

Nº Projecto	Designação do Projecto	Montante Previsto	Montante Executado	Execução %
0101	Terreno Cemitério de Fátima	200.000,00 €	200.000,00 €	100,00%
0102	Terreno sito no Moimento	10.000,00 €	10.000,00 €	100,00%
0201	Instalações de Serviços	69.000,00 €	68.682,64 €	99,54%
0202	Requalificação do Edifício do Mercado de Fátima	625.946,32 €	0,00 €	0,00%
0301	Viadutos, Arruamentos e Obras Complementares	237.000,00 €	142.629,26 €	60,18%
0302	Parques e Jardins	2.000,00 €	0,00 €	0,00%
0303	Viação Rural	23.500,00 €	20.919,02 €	89,02%
0304	Sinalização e Trânsito	16.500,00 €	15.768,91 €	95,57%
0305	Cemitérios	39.500,00 €	36.965,45 €	93,58%
0306	Casa Mortuária	500,00 €	0,00 €	0,00%
0401	Equipamento de Informática	3.250,00 €	1.695,82 €	52,18%
0402	Software Informática	3.750,00 €	1.855,63 €	49,48%
0403	Equipamento de Administrativo	3.000,00 €	1.033,06 €	34,44%
0501	Ferramentas e Utensílios	4.500,00 €	4.350,00 €	96,67%
0601	Outros Investimentos	28.000,00 €	26.037,51 €	92,99%
		1.266.446,32 €	529.937,30 €	41,84%

Analisando o investimento realizado em 2020 pela Freguesia de Fátima, destacam-se como projetos de maior impacto orçamental:

- Projeto/Ação n.º 0101 – Terreno Cemitério de Fátima – 200.000,00 €
- Projeto/Ação n.º 0301 – Viadutos, Arruamentos e Obras Complementares – 142.629,26 €
- Projeto/Ação n.º 0201 – Instalações de Serviços – 68.682,64€
- Projeto/Ação n.º 0305 – Cemitérios – 36.965,45€
- Projeto/Ação n.º 0601 – Outros Investimentos - 26.037,51€
- Projeto/Ação n.º 0303 – Viação Rural - 20.919,02€

Operações de Tesouraria

O Mapa de Operações de Tesouraria reflete para cada uma das rubricas, as responsabilidades perante terceiros decorrentes da gerência anterior, os movimentos ocorridos durante o ano de 2020, bem como as responsabilidades que transitam para o período seguinte:

Descrição	Saldo Inicial	Recebimentos	Pagamentos	Saldo
170101000 IRS DEPENDENTE	1.204,00 €	0,00 €	1.204,00 €	0,00 €
170102000 IRS INDEPENDENTE	509,13 €	0,00 €	509,13 €	0,00 €
170103000 CGA	202,02 €	0,00 €	202,02 €	0,00 €
170104000 SEGURANÇA SOCIAL	984,66 €	0,00 €	984,66 €	0,00 €
170105000 SOBRETAXA	0,00 €	0,00 €	0,00 €	0,00 €
170106000 ADSE	245,26 €	0,00 €	245,26 €	0,00 €
170201000 STAL	12,00 €	0,00 €	12,00 €	0,00 €
170202000 Penhora Ordenado	0,00 €	0,00 €	0,00 €	0,00 €
170203000 Penhora Ord.João Natário-Proc	0,00 €	0,00 €	0,00 €	0,00 €
170204000 Penhora Ord.António Jaime-Proc.	0,00 €	0,00 €	0,00 €	0,00 €
170205000 Penhora João Santos n.º	0,00 €	0,00 €	0,00 €	0,00 €
170206000 Penhora da Etapa Sequencial -Seg Social	0,00 €	0,00 €	0,00 €	0,00 €
170207000 Penhora Joaquim-Proc.2952/19.8T8ENT	376,81 €	0,00 €	376,81 €	0,00 €
170208000 IVA 23%	0,00 €	16.573,57 €	0,00 €	16.573,57 €
170209000 Espaço Cidadão - IMT	0,00 €	67,50 €	67,50 €	0,00 €
170210000 Espaço Cidadão - AMA	0,00 €	2,63 €	0,00 €	2,63 €
170211000 Espaço Cidadão - Registo Criminal	0,00 €	0,00 €	0,00 €	0,00 €
170298000 Mesas de Voto	0,00 €	3.106,20 €	3.106,20 €	0,00 €
	3.533,88 €	19.749,90 €	6.707,58 €	16.576,20 €

Do exame efetuado aos documentos que suportam os movimentos, contas correntes de Operações de Tesouraria e da observação ao quadro anterior, podemos concluir:

- A autarquia transitou do exercício de 2019, com um total de responsabilidades fixas em 3.533,88 €;
- Durante o ano de 2020, foram retidos valores num total de 19.749,90 €, assim como entregues valores fixos no montante de 6.707,58 €, encontrando-se em débito 16.576,20 € referente ao IVA do 4º Trimestre 2020 e à receita a entregar à entidade reguladora do Espaço Cidadão – AMA, do mês de dezembro de 2020.

Retenções

Da análise efetuada às contas correntes de Retenções e da observação ao quadro anterior, podemos concluir:

- No ano 2020 foram recebidos valores num total de 48.855,97 €, assim como entregues valores fixos no montante de 46.200,52 €.
- Ficando pendentes as retenções dos vencimentos de dezembro no montante de 2.655,45 € que serão entregues no mês de janeiro de 2021.

Descrição	Saldo Inicial	Recebimentos	Pagamentos	Saldo
1701010000 IRS DEPENDENTE	0,00 €	17.641,00 €	16.363,00 €	1.278,00 €
1701020000 IRS INDEPENDENTE	0,00 €	7.721,51 €	7.700,81 €	20,70 €
1701030000 CGA	0,00 €	3.272,17 €	3.041,14 €	231,03 €
1701040000 SEGURANÇA SOCIAL	0,00 €	14.800,52 €	13.674,80 €	1.125,72 €
1701050000 SOBRETAXA	0,00 €	0,00 €	0,00 €	0,00 €
1701060000 ADSE	0,00 €	3.633,86 €	3.633,86 €	0,00 €
1702010000 STAL	0,00 €	224,00 €	224,00 €	0,00 €
1702020000 Penhora Ordenado Procº2127201301084380	0,00 €	0,00 €	0,00 €	0,00 €
1702030000 Penhora Ord.João Natário-Proc	0,00 €	1.076,08 €	1.076,08 €	0,00 €
1702040000 Penhora Ord.António Jaime-Proc. 449/12.6TBVNO	0,00 €	0,00 €	0,00 €	0,00 €
1702050000 Penhora João Santos n.º 193720170000061497	0,00 €	0,00 €	0,00 €	0,00 €
1702060000 Penhora da Etapa Sequencial -Seg Social	0,00 €	0,00 €	0,00 €	0,00 €
1702070000 Penhora Joaquim-Proc.2952/19.8T8ENT	0,00 €	486,83 €	486,83 €	0,00 €
1702080000 IVA 23%	0,00 €	0,00 €	0,00 €	0,00 €
1702090000 Espaço Cidadão - IMT	0,00 €	0,00 €	0,00 €	0,00 €
1702100000 Espaço Cidadão - AMA	0,00 €	0,00 €	0,00 €	0,00 €
1702110000 Espaço Cidadão - Registo Criminal	0,00 €	0,00 €	0,00 €	0,00 €
1702980000 Mesas de Voto	0,00 €	0,00 €	0,00 €	0,00 €
	0,00 €	48.855,97 €	46.200,52 €	2.655,45 €

Dívidas a Finanças, CGA e Seg. Social

À data do relato não existem dívidas.

Depósito em caixa e Instituições Financeiras

Disponibilidades	
Caixa 1	51.276,06 €
Caixa 2 (CSF)	313,22 €
Fundo Maneio	598,34 €
CONTA À ORDEM (MILLENNIUM) - 5003305328205	108.427,96 €
CONTA À ORDEM (CGD) - 0304003683030	82.038,58 €
CONTA À ORDEM (BIC) - 59709480.10.001	14.583,00 €
CONTA À ORDEM (BIC) CSF - 66915776.10.001	58.141,57 €
CONTA A PRAZO (BIC) - 59709480.20.001	100,00 €
TOTAL DE BANCOS	263.291,11 €
TOTAL DE DISPONIBILIDADES	315.478,73 €

Conta de Gerência

Da análise à conta de gerência, mapas de execução orçamental e fluxos de caixa do ano 2020, concluímos que a Freguesia de Fátima obteve uma execução orçamental onde as receitas são superiores às despesas, o que se traduz num aumento do volume monetário para a gerência seguinte comparando com o saldo da gerência anterior.

O saldo a transitar para o ano de 2021 é de 298.902,53€.

Descrição	Operações Orçamentais	Operações Tesouraria	Total
Saldo Transitado de 2020	111.649,62 €	3.533,88 €	115.183,50 €
Receita Cobrada	1.268.433,35 €	19.749,90 €	1.288.183,25 €
Despesa Paga	1.081.180,44 €	6.707,58 €	1.087.888,02 €
Saldo a Transitar 2021	298.902,53 €	16.576,20 €	315.478,73 €

Apresenta-se de seguida, a evolução orçamental nos últimos anos, permitindo aferir eventuais tendências comportamentais da receita e da despesa.



Verifica-se da análise ao gráfico anterior, que existe um crescimento do saldo de gerência neste exercício de 2020.

Conclusão

No exercício de 2020, a execução financeira do Orçamento chegou aos 64,24% na Receita e 54,76% na Despesa. Já o nosso Plano Plurianual de Investimentos teve uma execução financeira de 41,84%.

Face ao exposto, e em cumprimento das determinações legais, deverá este relatório ser enviado para a Assembleia de Freguesia, para respetiva apreciação e votação, para, posteriormente, ser objeto de publicação na página de internet da autarquia.

Handwritten initials or signature in the top right corner.

Relatório de Atividades

Análise do ano de 2020



Freguesia de
Fátima
— CIDADE DA PAZ —

Índice

1. Introdução	2
2. Covid-19.....	3
3. Ação Social.....	4
4. Educação	6
5. Cultura	7
6. Ambiente	9
Recolha de Monos	9
Queimas e Queimadas.....	9
Limpezas de Bermas e Valetas nas Ruas, parques e locais públicos da Freguesia de Fátima	10
7. Património	10
Edifício Sede da Junta de Freguesia de Fátima	10
Cemitério de Fátima	11
Cemitério de Boleiros / Maxieira.....	11
Terreno no Moimento	11
Viaturas.....	11
Outros Investimentos	12
8. Obras e Ações Realizadas	12
Obras Realizadas.....	12
Ações Realizadas.....	13
9. Anexo.....	15
Serviços Administrativos.....	15
Recenseamento Eleitoral	15
Cemitérios.....	15

1. Introdução

Ex^a Sr.^a Presidente da Assembleia

Exmos. Srs. Membros da Assembleia de Freguesia

Este relatório de atividades, sendo um documento essencialmente de prestação de contas, tem por finalidade dar-lhes a conhecer quais foram as atividades desenvolvidas por esta Junta de Freguesia durante o ano de 2020.

Como é sabido, o Executivo, nas reuniões da Assembleia de Freguesia, na pessoa do Sr. Presidente de Junta, enumera as diferentes atividades que vai executando.

Assim, este relatório é uma súmula de tudo isso e permite, desta forma, dar-vos a conhecer o que por nós foi feito em todas as vertentes.

Relativamente às contas de 2020 da Freguesia, foi possível fazer uma gestão equilibrada e criteriosa das mesmas, conforme o enunciado no Relatório de Gestão que se encontra em anexo.

Procurámos ser os mais justos e claros possíveis e, tudo de uma forma que fosse ao encontro daquilo que são as reais necessidades dos Fatimenses e, daquilo que prometemos aos eleitores.

Julgamos, por isso ter cumprido rigorosamente e não ter defraudado o que foram as expectativas por nós anunciadas no Plano e Orçamento para o ano de 2020.

Tal como em anos anteriores, durante o ano de 2020, desenvolvemos todas as competências que nos são atribuídas por Lei e exercemos a nossa influência junto das entidades que detêm o poder, tanto municipal, como estatal.

Passamos assim a enumerar e a sublinhar as iniciativas, as atividades e os investimentos que a Junta de Freguesia realizou no ano de 2020.

2. Covid-19

A 11 de março de 2020, a COVID-19 foi considerada uma Pandemia pela Organização Mundial de Saúde. Em Portugal, as medidas de Saúde Pública têm sido implementadas de acordo com as várias fases de preparação e resposta a situações epidémicas, por forma a diminuir a transmissão do vírus, prestar os cuidados de saúde adequados a todos os doentes e proteger a Saúde Pública.

A COVID-19 é uma doença causada pela infeção do novo Coronavírus (SARS-CoV-2). A doença manifesta-se maioritariamente por sintomas respiratórios, nomeadamente, febre, tosse e dificuldade respiratória, podendo também existir outros sintomas, entre os quais, odinofagia (dor de garganta), e dores musculares generalizadas.

Como é de conhecimento geral, o risco de transmissão aumenta com a exposição a um número elevado de pessoas, especialmente em ambientes fechados.

Posto isto, e com o decretado estado de emergência, o executivo da junta de freguesia de Fátima adotou várias medidas, por forma a assegurar a minimização da transmissão da doença e também com vista à contenção e confinamento do coronavírus, tais como:

❖ Ofertas às Instituições da Freguesia

- 8100 máscaras descartáveis de proteção individual (cirúrgicas de alta filtração, tipo II);
- tecido apropriado e elásticos para produção de 5000 máscaras;
- 1000 litros de Gel Higienizante;
- 100 viseiras;
- 90 caixas de luvas de nitrilos;
- 9 telemóveis e respetivos carregamentos;
- 6 termómetros digitais.

❖ Intervenções nas Instalações

- Aquisição de proteções em acrílico para as secretárias e mesas
- Aquisição de dispensadores para álcool gel, para todas as instalações;
- Divisórias de afastamento;
- Sinalética de prevenção.

❖ Intervenções em Espaços Públicos

Foram realizadas desinfecções de ruas e dos locais mais movimentados da Freguesia.

3. Ação Social

Na área da Ação Social, contamos com a excelente colaboração da nossa Comissão Social de Freguesia, criada ao abrigo do Decreto-Lei 115/2006, *com funções de natureza consultiva, de dinamização, de articulação das parcerias, apreciação e análise dos problemas e das propostas de solução, orientação, encaminhamento e articulação com o Conselho Local de Ação Social.*

Competem às Comissões Sociais de Freguesia:

- Sinalizar as situações mais graves de pobreza e exclusão social existentes na freguesia e definir propostas de atuação a partir dos seus recursos, mediante a participação de entidades representadas ou não na comissão;
- Encaminhar para o respetivo CLAS (Centro Local para a Ação Social) os problemas que excedam a capacidade dos recursos da freguesia, propondo as soluções que tiverem por adequadas;
- Promover mecanismos de rentabilização dos recursos existentes na freguesia;
- Promover a articulação progressiva da intervenção social dos agentes da freguesia;
- Promover ações de informação e outras iniciativas que visem uma melhor consciência coletiva dos problemas sociais;
- Recolher a informação relativa aos problemas identificados no local e promover a participação da população e agentes da freguesia para que se procurem, conjuntamente, soluções para os problemas;
- Dinamizar a adesão de novos membros.

Em Fátima, a Comissão Social de Freguesia foi constituída em fevereiro de 2011. Atualmente é composta por 27 Instituições (Associações/IPSS/Colégios), reúne

anualmente em sessão de plenário e trabalha, frequentemente (uma vez por mês, sempre que as agendas permitem) com um Núcleo Executivo, composto por 11 técnicos afetos a algumas das Instituições que constituem o plenário.

Até 2020 procedeu à abertura e acompanhamento de 138 processos, estando a acompanhar atualmente 14, os restantes foram encerrados ou encaminhados a outras entidades. Em 2020, devido às situações adversas da pandemia que a uma escala mundial afetou a estabilidade de muitos cidadãos, a Comissão Social de Freguesia acompanhou também 12 agregados, de forma pontual, sem abertura de processo.

Os apoios da Comissão Social de Freguesia, destacam-se em:

- entrega de bens alimentares, vestuário, calçado e brinquedos;
- encaminhamentos e parcerias de acordo com as necessidades;
- acompanhamento psicossocial;
- orientação na gestão doméstica (higiene habitacional)
- intervenções habitacionais;
- apoios económicos pontuais, nomeadamente pagamento de despesas médicas, viagens para consultas, rendas em atraso para evitar despejos, gás, luz, água, entre outras.

Em 2020, os apoios realizados pela Comissão Social de Freguesia, materializaram-se em:

- ❖ **Habitação:** Pagamento de água, luz, gás, rendas, e limpezas em habitações. Entrega de mobiliário, eletrodomésticos e têxteis para a habitação, que foi concedido a Junta de Freguesia pelos utentes da mesma.
- ❖ **Saúde:** Medicamentos, consultas de psicologia, próteses dentárias, deslocações a consultas.

- ❖ **Bens de primeira necessidade:** Alimentação, produtos de higiene e vestuário.

Por ocasião do Natal, em colaboração com benfeitores de empresas e associações, a Comissão Social de Freguesia entrega uma média de 20 cabazes com alimentos para a ceia de Natal e outros produtos alimentares ou de higiene, a famílias com processo instaurado ou agregados identificados pelos técnicos que compõem o Núcleo Executivo.

Por fim, todo este trabalho só é possível em estreita colaboração com a Junta de Freguesia de Fátima, a divisão de Educação e Ação Social da Câmara Municipal de Ourém e o Serviço de Atendimento e Acompanhamento Social de Ourém.

4. Educação

Como é do conhecimento público, a Junta de Freguesia estabeleceu com o Município de Ourém, no ano de 2017, um protocolo para a realização de pequenas obras de reparação e conservação dos estabelecimentos escolares da Freguesia. O intuito deste protocolo é o de reparar os seus equipamentos (inclui os de aquecimento) e proceder à execução da manutenção dos seus espaços envolventes, o que inclui a limpeza e a preservação dos espaços de jogo e recreio.

No quadro abaixo, seguem os estabelecimentos escolares abrangidos por este protocolo:

Tipologia	Estabelecimento	Freguesia
Jardim de Infância	Boleiros/Maxieira	Fátima
Ensino Básico 1	Boleiros	Fátima
Ensino Básico 1	Maxieira	Fátima
Ensino Básico 1	Moita Redonda	Fátima

De acordo com a alínea mm) do artigo nº 16 da Lei nº 75/2013 é da competência das Juntas de Freguesia, fornecer material de limpeza e de expediente às escolas do 1.º ciclo do ensino básico e aos estabelecimentos de educação pré-escolar. Neste sentido, a

Junta de Freguesia durante o ano de 2020, também atribuiu uma verba monetária ao Agrupamento Escolar de Ourém.

5. Cultura

Como já foi referido, o ano de 2020 foi marcado pela pandemia Covid-19 e todas as restrições que a mesma envolveu. A Junta de Freguesia no sentido de cooperar e cumprir com todas as regras impostas pela Direção Geral de Saúde, limitou todas as suas atividades e eventos ao máximo.

No entanto, destacamos a realização dos seguintes eventos feitos com toda a segurança e precaução:

O Carnaval

Em fevereiro de 2020, ainda não tínhamos a situação da epidemiologia no nosso País e tal como em anos anteriores a Junta de Freguesia realizou o Carnaval em Fátima, com a colaboração das Escolas e Instituições da Freguesia tendo sido produzido o Desfile de Carnaval, O Baile e o Concurso de Máscaras.

O 1º Cinema Drive

Nos dias 5 e 6 de junho de 2020, a Junta de Freguesia promoveu pela primeira vez em Fátima, sessões de cinema ao ar livre tendo tido lugar, no parque de estacionamento do “Sdivine Hotel, Congress & Spirituality”. Os filmes exibidos foram “Assim Nasce uma Estrela” e “Os Parasitas”. A sua realização foi um sucesso tendo sido cumpridas todas as regras de segurança e higiene impostas pela DGS.

O 2º Cinema Drive

Devido ao enorme êxito do 1º Cinema Drive, a Junta de Freguesia decidiu repetir este evento em Fátima. Assim, nos dias 17 e 18 de julho de 2020, o parque de estacionamento do “SDivine Hotel, Congress & Spirituality”, foi novamente transformado em sala de cinema ao ar livre e os filmes exibidos foram “Knives Out ” e “Bombshell.”

O Concerto da Fafá de Belém

A junta de freguesia participou na vinda da cantora brasileira Fafá de Belém a Fátima. A artista esteve presente, no dia 9 de agosto de 2020, no auditório do Centro de Estudos de Fátima (CEF) onde realizou um concerto que foi transmitido online através da plataforma Cliveon – Cultura Live Online. Foi uma live especial tendo em conta que a artista comemorou o seu aniversário neste mesmo dia. No seu repertório constaram os sucessos da cantora bem como canções religiosas, fados e músicas portuguesas de autores como Paulo Gonzo, Rui Veloso, Ana Bacalhau, o grupo Deolinda e Carolina Deslandes.

Para além dos eventos acima enunciados, também, há que destacar o seguinte:

A publicação de 100 exemplares do Livro "Artur de Oliveira Santos: Um Republicano Idealista 1884-1955" da autoria do Dr. José Poças das Neves."

Artur de Oliveira Santos é uma das figuras mais controversas dos inícios do século XX, apesar de, injustamente, estar apenas ligado ao papel que teve em 1917, aquando das Aparições de Fátima. Tendo sido um espectador privilegiado do 5 de outubro em Lisboa, ocupou cargos de importante relevância local, tais como Vice-Presidente e Presidente da Câmara e até de Administrador do Concelho de Vila Nova de Ourém (por 4 vezes). Pertenceu ao Canteiro Latino Coelho da Associação Carbonária Portuguesa e à Loja maçónica Acácia de Lisboa. Com o derrube da Primeira República, envolveu-se em atentados do Revirinho, quer contra a Ditadura Militar, quer contra Salazar. Passou pelas cadeias de Monsanto e Aljube, antes de fugir para Espanha, onde militou nos «Budás» de Madrid, ligados à Liga de Paris. Exilado, acabou por se envolver na Guerra Civil espanhola. Beneficiando da amnistia de 1940, regressou a Portugal, mantendo-se politicamente ativo. Jornalista de reconhecido valor, dedicaria os seus últimos anos de vida à escrita na imprensa nacional e local, assinando sempre as suas crónicas com o pseudónimo de João de Ourém. Artur de Oliveira Santos, o célebre administrador de Vila Nova de Ourém, foi durante mais de 100 anos uma figura estigmatizada, ligada apenas ao episódio da "prisão dos pastorinhos de Fátima", em 13 de agosto de 1917. Numa época marcada por mudanças radicais em Portugal (Primeira República e Estado Novo), esta importante figura republicana envolveu-se em polémicas, arriscou a vida

pelos seus ideais, praticou atentados bombistas contra a ditadura saída do 28 de maio de 1926, esteve preso e viveu no exílio, em Espanha. Regressado a Portugal em 1940, viria a apoiar a candidatura de Quintão Meireles à presidência da República em 1951.

Por último, destacamos a aquisição de 22 livros para a Biblioteca Pública de Fátima, de acordo com o levantamento das necessidades da mesma.

6. Ambiente

Recolha de Monos

A Junta de Freguesia de Fátima disponibiliza um serviço semanal, gratuito, referente à recolha de monos, que constitui uma mais-valia para a proteção do ambiente na nossa freguesia, evitando que os resíduos volumosos se acumulem em locais inadequados como a área protegida ou a via pública.

São considerados monos domésticos, os sofás, colchões, móveis ou outros resíduos volumosos.

No ano de 2020, a Junta de Freguesia **procedeu ao apelo de 152 fatimenses para a recolha de monos.**

Estima-se que tenham sido entregues no Ecocentro de Fatima, 60.800 toneladas de material para reciclagem.

Queimas e Queimadas

As queimas e queimadas têm obrigatoriamente de ser previamente comunicadas. O Decreto-Lei n.º 14/2019, de 21 de janeiro, obriga aos cidadãos a comunicação de qualquer tipo de uso de fogo para eliminação de sobrantes de exploração agrícola ou florestal.

A realização de queimadas só é permitida após autorização do município ou da freguesia, tendo em conta a proposta de realização da queima, o enquadramento meteorológico e operacional, bem como a data e local onde a mesma é proposta.

A freguesia de Fátima, durante o ano de 2020, realizou **656 registos de queimas e queimadas** na plataforma eletrónica do Município de Ourém, disponível para o efeito.

Para além destes registos, também foram comunicadas queimas e queimadas na plataforma do ICNF – Instituto de Conservação de Natureza Florestal.

Limpezas de Bermas e Valetas nas Ruas, parques e locais públicos da Freguesia de Fátima

Em prol da salubridade da Freguesia de Fátima, durante o ano de 2020, procedemos a várias intervenções de limpeza e corte de ervas nas bermas e valetas de diversas ruas, parques e locais públicos da Freguesia.

Destacamos as localidades intervencionadas:

Amoreira, Boleiros, Casa Velha, Casal Farto, Casalinho Farto, Eira da Pedra, Fátima, Gaiola, Lameira, Lombo d'Égua, Maxieira, Moimento, Montelo, Moita Redonda, Moitas, Ortiga, Pederneira, Pedreira, Ramila, Valada, Vale de Cavalos e Valinho de Fátima.

Também, realizamos limpezas nas áreas envolventes aos Ecopontos da Freguesia.

Por último, destacamos as lavagens dos abrigos rodoviários existentes na Freguesia, cerca de 32 abrigos.

7. Património

Edifício Sede da Junta de Freguesia de Fátima

Foram realizados os trabalhos de construção civil no edifício sede da junta de freguesia para a **implementação do espaço de cidadão**. Criamos um novo espaço para o funcionamento do mesmo com todas as condições físicas e acessibilidades necessárias.

Também, procedemos à realização de pinturas em todo o edifício e à construção de um novo gabinete para o Sr. Presidente de Junta.

Cemitério de Fátima

Em maio de 2020, **adquirimos o terreno** para a tão necessária ampliação do Cemitério de Fátima.

Para além desta aquisição, também, procedemos a várias obras de beneficiação no Cemitério de Fátima, entre as quais destacamos a pintura dos muros existentes (exceto muro sito a poente do cemitério) e a requalificação dos ossários existentes que se encontravam bastante debilitados

Cemitério de Boleiros / Maxieira

Em fevereiro de 2020, realizamos os **trabalhos de requalificação** do Cemitério de Boleiros e Maxieira. Procedemos à lavagem dos muros existentes, à aplicação de hipoclorito de sódio para eliminação de fungos nas paredes tanto interiores como exteriores, à pintura dos muros e dos portões existentes, aumentamos o parque estacionamento existente e procedemos à requalificação da zona envolvente.

Terreno no Moimento

Em junho de 2020, **adquirimos um terreno rústico** com cerca de 2850m², junto às pedreiras do moimento com o intuito de aumentar a área do futuro Parque Verde da Cidade de Fátima.

Viaturas

Face ao aumento significativo das necessidades identificadas pela Junta de Freguesia de Fátima, relativamente à capacidade de resposta dos nossos serviços, foi necessário proceder à aquisição de **uma viatura ligeira de mercadorias**. Esta viatura veio agilizar as deslocações e consequentemente o trabalho da assistente operacional, encarregue de realizar as limpezas necessárias nas diversas instalações da Junta de Freguesia.

A viatura adquirida para o efeito foi uma viatura da marca Citroen, em bom estado de uso.

Passamos, assim, de uma frota automóvel de 6 viaturas para 7.

Outros Investimentos

Com o intuito de proceder à lavagem das ruas e dos parques existentes e, de responder de uma forma mais rápida e eficaz no combate dos incêndios florestais, a Junta de Freguesia apostou na **compra de um Kit Florestal de Baixa Pressão e na reparação de uma Moto Bomba de Alta Pressão** para a Cisterna do Trator existente.

Também, adquirimos **um Estilhador Agrícola** que permite eliminar os sobrantes florestais aquando da abertura dos caminhos vicinais.

Por último, destacámos a requalificação da EB1 das Moitas/Gaiola para uso de uma Associação da Freguesia destinada às Artes Plásticas.

8. Obras e Ações Realizadas

Obras Realizadas

Tal como em anos anteriores, durante o ano de 2020, no âmbito do contrato de delegação de competências celebrado com o Município de Ourém, tiveram lugar os procedimentos necessários para o lançamento de diversas empreitadas na Freguesia de Fátima.

Destacamos as principais:

- Empreitada de regularização de diversas Bermas e vedação de terreno na Freguesia. Em que os melhoramentos foram executados no Vale Porto (Regularização de Caminho Vicinal), na Estrada Coelho Prazeres, EN 357 e Rua das Alagadas (aplicação de calçada grossa nas bermas e valetas) e na Rua Algar de Era (Aplicação de pedra serrada na delimitação de terreno);
- Empreitada para pavimentação da Rua da Ladeira da Moita no troço entre a Zona Industrial de Boleiros e a entrada sul do Aeródromo de Fátima (Malhadinha) e pavimentação de um troço confinante com a Estrada da Moita (Moita Redonda);

-
- Empreitada para pavimentação da Rua da Calçada em Boleiros e da Rua Principal em Pedreira;
 - Empreitada de pavimentação da Rua da Ladeira e da Rua Sem Nome confinante com a Rua Casal Ramalho;
 - Empreitada de construção civil para a realização de melhoramentos na Rua Velha da Escola em boleiros, nomeadamente, a demolição do muro existente e a construção de um muro novo, para permitir o alargamento da rua. Também, se procedeu a requalificação do largo público existente;
 - Empreitada para requalificação de diversos Espaços Públicos na Freguesia. Em que os locais intervencionados foram as Pedreiras do Moimento (regularização da plataforma a norte do parque existente), o Moinho Velho na Giesteira (despega de terreno para a preparação de plantação, aplicação de terra vegetal) e a Maxieira (Escola - aplicação de calçada grossa em valetas);
 - Empreitada para a Requalificação da Fonte Nova em Fátima.

Ações Realizadas

Edifício do Mercado de Fátima:

Com o objetivo de requalificar e modernizar o Edifício do Mercado de Fátima, em fevereiro de 2020, a Freguesia de Fátima, submeteu uma Candidatura, promovida pela ADIRN – Associação para o Desenvolvimento Integrado do Ribatejo Norte, Medida 10.2.1.4 – Cadeias Curtas e Mercados Locais, Projeto nº PDR 2020-10214-063491.

Este projeto de investimento, visa criar impacto comercial no Mercado de Fátima, o qual se tornou com o passar do tempo pouco atrativo.

O objetivo desta operação será adquirir equipamentos para criar uma zona com pequenas estruturas de venda de forma a apostar na valorização e promoção local, criar uma dinâmica própria concebendo ao edifício uma elevada rotatividade de visitantes.

Biblioteca Pública de Fátima:

Em novembro de 2020, a Freguesia de Fátima, conseguiu a aprovação da sua candidatura, Projeto nº PDR 2020 –10216–058863, para a implementação da nova Biblioteca Pública de Fátima, no antigo Edifício da EB1 da Lomba de Égua, sito na Rua da Escola nº 2, Lomba de Égua, 2495-630 Fátima.

Também, esta candidatura foi promovida pela ADIRN – Associação para o Desenvolvimento Integrado do Ribatejo Norte, ao abrigo da Medida 10.2.1.6 – Renovação de Aldeias.

Este projeto de investimento considera-se estratégico para a promoção e o desenvolvimento local, cultural e social da nossa Freguesia.

De facto, as Bibliotecas Públicas são consideradas uma força viva para a educação, a cultura e a informação e são também um agente essencial para a promoção da paz e do bem-estar espiritual das mentes dos homens e das mulheres.

9. Anexo

Anexo a este Relatório de Atividades estão (abaixo) os relatórios setoriais de todos os serviços devidamente quantificados e qualificados.

Serviços Administrativos:

Secretaria	
Requerimentos	1117
Atestados emitidos com taxa	1203
Atestados emitidos sem taxa	601
Emissão de plantas topográficas com taxa, para efeitos externos aos serviços da Junta	22
Emissão de plantas topográficas sem taxa, para efeitos de declarações solicitadas à Junta	56
Correspondência	
Correspondência (emails)	7692
Correspondência recebida por correio	387
Canídeos	
Licenciamento Categoria A (Companhia)	63
Licenciamento Categoria E (Caça)	191

Recenseamento Eleitoral

Até 31 de dezembro de 2020 encontravam-se recenseados 10589 eleitores ativos, conforme os registos na base de dados do SIGRE:

- 10574 cidadãos eleitores nacionais
- 17 cidadãos eleitores estrangeiros fora da União Europeia
- 27 cidadãos eleitores estrangeiros dentro da União Europeia

Cemitérios:

Inumações	
Inumações em sepulturas temporárias	5
Inumações em sepulturas perpétuas	109
Entrada de cinzas	
Entrada de cinzas	2
Exumações	
Exumações efetuadas	4



FREGUESIA DE FÁTIMA

FLUXOS DE CAIXA - RESUMO

Ano: 2020

Data inicial: 01/01/2020 Final: 31/12/2020

RECEBIMENTOS		PAGAMENTOS	
Saldo da gerência anterior		115.183,50	1.081.180,44
Execução orçamental	111.649,62	Despesas orçamentais	550.952,45
Operações de Tesouraria	3.533,88	Correntes	530.227,99
Receitas orçamentais	1.268.433,35	Operações de Tesouraria	6.707,58
Correntes	843.369,55	Saldo para a gerência seguinte	315.478,73
Capitais	425.063,80	Execução orçamental	298.902,53
Outras Receitas	0,00	Operações de Tesouraria	16.576,20
Operações de Tesouraria	19.749,90	Total	1.403.366,75
Total	1.403.366,75		

ORGÃO EXECUTIVO

F. J. Sousa
F. Humberto Figueira de S. J.
F. J. Sousa

ORGÃO DELIBERATIVO

Carina
F. J. Sousa



Data inicial: 01/01/2020 Final: 31/12/2020

RECEBIMENTOS		
Saldo da gerência anterior		115.183,50
Execução orçamental	111.649,62	
Operações de Tesouraria	3.533,88	
Receitas Orçamentais		1.268.433,35
Correntes	843.369,55	
0102010000 - Imposto Municipal sobre Imóveis	40.353,47	
0401230100 - Mercados e feiras	5.352,00	
0401230400 - Canideos	1.447,25	
0401239901 - Atestados e Declarações	4.750,00	
0401239999 - Outras	145,00	
0502010000 - Bancos e outras instituições financeiras	2,30	
0510010100 - Antena Vodafone	65.000,00	
0510010200 - Antena Comunidade Canção Nova	1.600,00	
0510010300 - Painéis de Publicidade	3.000,00	
0510020100 - Pedreira - Casal dos Gatos, Giesteira	72.059,00	
0510990100 - Lojas	233.081,00	
0601020100 - Donativos	28.010,00	
0603010400 - Fundo de Financiamento das Freguesias	132.084,00	
0603010500 - DGAL- nº8 artº38 da Lei 73/2013	5.798,00	
0603010600 - DGAL-Remuneração de Eleitos Locais	33.937,31	
0603070100 - IEFEP - Instituto Emprego Formação Profissional	4.392,48	
0605010101 - MO - D.Competências"Dominios da Rede Viária e Estab.Educação"	111.117,92	
0605010103 - MO - Protocolo "Caminhos Vicinais e Recurso Humano"	39.875,50	
0605010104 - MO - Recenseamento Eleitoral	76,75	
0605010105 - MO - Protocolo "Tábula Rasa III - Festival Literário Fátima 2019"	7.500,00	
0605010108 - MO - Protocolo"Apoio Financeiro Projeto Biblioteca de Fátima"	6.765,00	
0701060100 - Leite	2.450,00	
0702010000 - Aluguer de espaços e equipamentos	125,00	
0702090500 - Cemitérios	41.315,00	
0702099901 - Fotocópias e Impressões	42,70	
0702099902 - Plantas topocadastrais	110,00	
0801990200 - Indemnizações de estragos provocados por outrém em viaturas ou em quaisquer	300,00	
0801999900 - Diversas	2.679,87	
Capital	425.063,80	
0901110000 - Terrenos p/ construção e alinhamento	115.970,00	
Total		1.173.623,05



Data inicial: 01/01/2020 Final: 31/12/2020

RECEBIMENTOS		
0901120000 - Terrenos cemitérios	99.100,00	
1005010101 - MO-Apoio Financeiro-Req.Mercado de Fátima-Cand.nº P100218	57.040,61	
1005010102 - MO - Protocolo "Apoio Financeiro Toponímia na Cidade"	7.500,00	
1005010104 - MO-Apoio Financeiro-Obras Implementação do Espaço do Cidadão	45.453,19	
1005010105 - MO-Apoio Financeiro-"Ampliação Cemitério Fátima-Aquisição de Terreno"	100.000,00	
Operações de tesouraria		19.749,90
1702080000 - IVA 23%	16.573,57	
1702090000 - Espaço Cidadão - IMT	67,50	
1702100000 - Espaço Cidadão - AMA	2,63	
1702980000 - Mesas de Voto	3.106,20	
	Total	1.403.366,75

ORGÃO EXECUTIVO
Humberto Eugénio de S.
Forças Múltiplas

ORGÃO DELIBERATIVO
Carvalho
Alves
António



Data inicial: 01/01/2020 Final: 31/12/2020

PAGAMENTOS			
Despesas Orçamentais			1.081.180,44
Correntes		550.952,45	
010000.0101010000 - Titulares de órgãos de soberania e membros de órgãos autárquicos	43.183,71		
010000.0101020000 - Órgãos sociais	0,00		
010000.0101030100 - Pessoal em funções	0,00		
010000.0101030200 - Alterações obrigatórias de posicionamento remuneratório	0,00		
010000.0101030300 - Alterações facultativas de posicionamento remuneratório	0,00		
010000.0101030400 - Recrutamento de Pessoal para novos postos de trabalho	0,00		
010000.0101040100 - Pessoal em funções	94.533,77		
010000.0101040200 - Alterações obrigatórias de posicionamento remuneratório	0,00		
010000.0101040300 - Alterações facultativas de posicionamento remuneratório	0,00		
010000.0101040400 - Recrutamento de Pessoal para novos postos de trabalho	0,00		
010000.0101050000 - Pessoal além dos quadros	0,00		
010000.0101060100 - Pessoal em funções	0,00		
010000.0101060200 - Alterações obrigatórias de posicionamento remuneratório	0,00		
010000.0101060300 - Alterações facultativas de posicionamento remuneratório	0,00		
010000.0101060400 - Recrutamento de Pessoal para novos postos de trabalho	0,00		
010000.0101070000 - Pessoal em regime de tarefa ou avença	780,00		
010000.0101080000 - Pessoal aguardando aposentação	0,00		
010000.0101090000 - Pessoal em qualquer outra situação	516,06		
010000.0101100100 - Membros dos órgãos autárquicos	0,00		
010000.0101100200 - Pessoal dos quadros	0,00		
010000.0101100300 - Outros	0,00		
010000.0101110000 - Representação	12.122,64		
010000.0101120000 - Suplementos e prémios	0,00		
010000.0101130000 - Subsídio de refeição	11.796,21		
010000.0101140000 - Subsídio de férias e de Natal	24.048,42		
010000.0101150000 - Remunerações por doença e maternidade / paternidade	0,00		
010000.0102010000 - Gratificações variáveis ou eventuais	0,00		
010000.0102020000 - Horas extraordinárias	3.400,13		
010000.0102030000 - Alimentação e alojamento	0,00		
010000.0102040000 - Ajudas de custo	1.540,78		
010000.0102050000 - Abono para falhas	1.839,87		
010000.0102060000 - Formação	0,00		
010000.0102070000 - Colaboração técnica e especializada	0,00		



Data inicial: 01/01/2020 Final: 31/12/2020

PAGAMENTOS

010000.0102080000 - Subsídios e abonos de fixação, residência e alojamento	0,00	
010000.0102090000 - Subsídio de prevenção	0,00	
010000.0102100000 - Subsídio de trabalho nocturno	0,00	
010000.0102110000 - Subsídio de turno	0,00	
010000.0102120000 - Indemnizações por cessação de funções	0,00	
010000.0102130100 - Senhas Assembleia	0,00	
010000.0102130200 - Outros - Prémio Desempenho	0,00	
010000.0102140000 - Outros abonos em numerário ou espécie	0,00	
010000.0103010000 - Encargos com a saúde	3.067,10	
010000.0103020000 - Outros encargos com a saúde	0,00	
010000.0103030000 - Subsídio familiar a criança e jovens	0,00	
010000.0103040000 - Outras prestações familiares	0,00	
010000.0103050100 - Assistência na doença dos funcionários públicos (ADSE)	646,92	
010000.0103050201 - Caixa Geral de Aposentações	7.000,52	
010000.0103050202 - Segurança social - Regime geral	31.650,61	
010000.0103050300 - Outros	0,00	
010000.0103060000 - Acidentes em serviço e doenças profissionais	0,00	
010000.0103080000 - Outras pensões	0,00	
010000.0103090000 - Seguros	4.997,17	
010000.0103100100 - Eventualidade Maternidade, paternidade e adopção	0,00	
010000.0103100200 - Outras despesas de segurança social	0,00	
010000.0201010000 - Matérias-primas e subsidiárias	3.777,57	
010000.0201020100 - Gasolina	1.034,44	
010000.0201020200 - Gasóleo	11.898,93	
010000.0201029900 - Outros	52,36	
010000.0201030000 - Munições, explosivos e artificios	0,00	
010000.0201040100 - Limpeza e Higiene - Junta	1.967,77	
010000.0201040200 - Limpeza e Higiene - Estab. Ensino	0,00	
010000.0201050000 - Alimentação - Refeições confeccionadas	501,00	
010000.0201060000 - Alimentação - Géneros para confeccionar	0,00	
010000.0201070000 - Vestuário e artigos pessoais	803,54	
010000.0201080100 - Material de Escritório - Junta	4.427,03	
010000.0201080200 - Material de Escritório - Estab. Ensino	0,00	
010000.0201090000 - Produtos químicos e farmacêuticos	0,00	
010000.0201100000 - Produtos vendidos nas farmácias	0,00	



Data inicial: 01/01/2020 Final: 31/12/2020

PAGAMENTOS	
010000.0201110000 - Material de consumo clínico	0,00
010000.0201120000 - Material de transporte - Peças	0,00
010000.0201130000 - Material de consumo hoteleiro	0,00
010000.0201140000 - Outro material - Peças	614,82
010000.0201150000 - Prémios, condecorações e ofertas	14.959,48
010000.0201160100 - Água	0,00
010000.0201160200 - Electricidade	0,00
010000.0201160300 - Outras	0,00
010000.0201170000 - Ferramentas e utensílios	1.493,25
010000.0201180000 - Livros e documentação técnica	0,00
010000.0201190000 - Artigos honoríficos e de decoração	1.857,20
010000.0201200000 - Material de educação, cultura e recreio	389,07
010000.0201210100 - Alimentação e Medicamentos para Animais	0,00
010000.0201210200 - Outros	3.454,39
010000.0202010000 - Encargos das instalações	13.081,08
010000.0202020000 - Limpeza e higiene	3.601,48
010000.0202030100 - Conservação de Bens - Junta	28.276,92
010000.0202030200 - Conservação de Bens - Estab. Ensino	7.538,36
010000.0202040000 - Locação de edifícios	0,00
010000.0202050000 - Locação de material de informática	0,00
010000.0202060000 - Locação de material de transporte	0,00
010000.0202080000 - Locação de outros bens	2.110,85
010000.0202090000 - Comunicações	5.855,03
010000.0202100000 - Transportes	1.470,91
010000.0202110000 - Representação dos serviços	0,00
010000.0202120000 - Seguros	4.619,04
010000.0202130000 - Deslocações e estadas	423,23
010000.0202140000 - Estudos, pareceres, projectos e consultadoria	52.974,54
010000.0202150000 - Formação	408,20
010000.0202160000 - Seminários, exposições e similares	0,00
010000.0202170000 - Publicidade	4.844,92
010000.0202180000 - Vigilância e segurança	2.528,58
010000.0202190000 - Assistência técnica	3.380,87
010000.0202200000 - Outros trabalhos especializados	5.269,42
010000.0202210000 - Utilização de infra-estruturas de transportes	0,00



[Handwritten signature]
Ano: 2020

Data inicial: 01/01/2020 Final: 31/12/2020

PAGAMENTOS

010000.0202220000 - Serviços de saúde	364,50		
010000.0202240000 - Encargos de cobrança de receitas	1.543,65		
010000.0202250100 - Serviços recreativos, férias desportivas, etc.	0,00		
010000.0202250200 - Veterinário e Desinfestação	0,00		
010000.0202250300 - Outros Serviços	7.952,37		
010000.0301030100 - Empréstimos de curto prazo	0,00		
010000.0301030200 - Empréstimos de médio e longo prazos	0,00		
010000.0301060000 - Administração pública - Administração central - Serviços e fundos autónomos	0,00		
010000.0302010000 - Despesas diversas	0,00		
010000.0303010000 - Terrenos	0,00		
010000.0303020000 - Habitações	0,00		
010000.0303030000 - Edifícios	0,00		
010000.0303040000 - Construções diversas	0,00		
010000.0303050000 - Material de transporte	0,00		
010000.0303060000 - Material de informática	0,00		
010000.0303070000 - Maquinaria e equipamento	0,00		
010000.0303080000 - Outros investimentos	0,00		
010000.0304010000 - Indemnizatórios	0,00		
010000.0304020000 - Outros	0,00		
010000.0305020000 - Outros juros - Garantia Bancária	0,00		
010000.0306010000 - Outros encargos financeiros	1.131,82		
010000.0306020000 - Outros Enc.Financ.-Garantia Bancária	0,00		
010000.0401010100 - Empresas públicas municipais e intermunicipais	0,00		
010000.0401010200 - Outras	0,00		
010000.0401020000 - Privadas	0,00		
010000.0403010000 - Estado	0,00		
010000.0403050000 - Serviços e fundos autónomos	0,00		
010000.0404010000 - Região Autónoma dos Açores	0,00		
010000.0404020000 - Região Autónoma da Madeira	0,00		
010000.0405010000 - Continente	0,00		
010000.0405020000 - Região Autónoma dos Açores	0,00		
010000.0405030000 - Região Autónoma da Madeira	0,00		
010000.0406010000 - Sistemas de solidariedade e segurança social	0,00		
010000.0406020000 - Outras transferências	0,00		
010000.0407010000 - Instituições sem fins lucrativos	4.847,53		



Data inicial: 01/01/2020 Final: 31/12/2020

PAGAMENTOS

010000.0408020100 - Projectos IEFP	7.535,43		
010000.0408020200 - Apoio a Famílias Carênciadas	2.354,86		
010000.0409010000 - União Europeia - Instituições	0,00		
010000.0409020000 - União Europeia - Países membros	0,00		
010000.0409030000 - Países terceiros e organizações internacionais	0,00		
010000.0501010100 - Empresas públicas municipais e intermunicipais	0,00		
010000.0501010200 - Outras	0,00		
010000.0501030000 - Privadas	0,00		
010000.0602010000 - Impostos e taxas	4.145,30		
010000.0602020000 - Activos incorpóreos	0,00		
010000.0602030100 - Outras restituições	66.000,00		
010000.0602030200 - IVA pago	0,00		
010000.0602030300 - Diferenças de câmbio	0,00		
010000.0602030400 - Serviços bancários	600,99		
010000.0602030501 - Carnaval	6.179,37		
010000.0602030502 - Festival da Paz	166,05		
010000.0602030503 - Atividades de Páscoa	0,00		
010000.0602030504 - Férias Desportivas	0,00		
010000.0602030505 - Atividades de Natal	160,00		
010000.0602030506 - Passagem de Ano	0,00		
010000.0602030507 - Festival Literário	0,00		
010000.0602030508 - Outros Eventos	16.714,67		
010000.0602030599 - Outras Despesas Correntes	6.517,72		
Capital		530.227,99	
010000.0701010100 - Terreno Cemitério de Fátima	200.000,00		
010000.0701010200 - Terreno no Moimento	10.000,00		
010000.0701020100 - Construção	0,00		
010000.0701020200 - Aquisição	0,00		
010000.0701020300 - Reparação e beneficiação	0,00		
010000.0701030100 - Instalações de serviços	68.682,64		
010000.0701030200 - Instalações desportivas e recreativas	0,00		
010000.0701030300 - Edifício do Mercado de Fátima	0,00		
010000.0701030400 - Creches	0,00		
010000.0701030500 - Escolas	0,00		
010000.0701030600 - Lares de terceira idade	0,00		



Data inicial: 01/01/2020 Final: 31/12/2020

PAGAMENTOS

010000.0701030701 - Biblioteca Pública de Fátima	0,00		
010000.0701040100 - Viadutos, arruamentos e obras complementares	142.629,26		
010000.0701040200 - Sistemas de drenagem de águas residuais	0,00		
010000.0701040300 - Estações de tratamento de águas residuais	0,00		
010000.0701040400 - Iluminação pública	0,00		
010000.0701040500 - Parques e jardins	0,00		
010000.0701040600 - Instalações desportivas e recreativas	0,00		
010000.0701040700 - Captação e distribuição de água	0,00		
010000.0701040800 - Viação rural	20.919,02		
010000.0701040900 - Sinalização e trânsito	15.768,91		
010000.0701041000 - Infraestruturas para distribuição de energia eléctrica	0,00		
010000.0701041100 - Infraestruturas para tratamento de resíduos sólidos	0,00		
010000.0701041200 - Cemitérios	36.965,45		
010000.0701041300 - Casa Mortuária	0,00		
010000.0701050000 - Melhoramentos fundiários	0,00		
010000.0701060100 - Recolha de resíduos	0,00		
010000.0701060200 - Outro	0,00		
010000.0701070000 - Equipamento de informática	1.695,82		
010000.0701080000 - Software Informático	1.855,63		
010000.0701090000 - Equipamento administrativo	1.323,75		
010000.0701100100 - Equipamento de recolha de resíduos	0,00		
010000.0701100200 - Outro	0,00		
010000.0701110000 - Ferramentas e utensílios	4.350,00		
010000.0701120000 - Artigos e objectos de valor	0,00		
010000.0701130000 - Investimentos incorpóreos	0,00		
010000.0701150100 - Manutenção do Estábulo	0,00		
010000.0701150200 - Defesa da Floresta Contra Incêndios	0,00		
010000.0701150300 - Reboque	0,00		
010000.0701150400 - Aquisição de Viatura	0,00		
010000.0701150500 - Outros Investimentos	26.037,51		
010000.0702010000 - Terrenos	0,00		
010000.0702020000 - Habitações	0,00		
010000.0702030000 - Edifícios	0,00		
010000.0702040000 - Construções diversas	0,00		
010000.0702050000 - Material de transporte	0,00		



Data inicial: 01/01/2020 Final: 31/12/2020

PAGAMENTOS

010000.0702060000 - Material de informática	0,00	
010000.0702070000 - Maquinaria e equipamento	0,00	
010000.0702090000 - Outros investimentos	0,00	
010000.0703010000 - Terrenos e recursos naturais	0,00	
010000.0703020000 - Edifícios	0,00	
010000.0703030000 - Outras construções e infraestruturas	0,00	
010000.0703050000 - Bens do património histórico, artístico e cultural	0,00	
010000.0703060000 - Outros bens de domínio público	0,00	
010000.0801010100 - Empresas públicas municipais e intermunicipais	0,00	
010000.0801010200 - Outras	0,00	
010000.0801020000 - Privadas	0,00	
010000.0803010000 - Estado	0,00	
010000.0803060000 - Serviços e fundos autónomos	0,00	
010000.0804010000 - Região Autónoma dos Açores	0,00	
010000.0804020000 - Região Autónoma da Madeira	0,00	
010000.0805010000 - Continente	0,00	
010000.0805020000 - Região Autónoma dos Açores	0,00	
010000.0805030000 - Região Autónoma da Madeira	0,00	
010000.0806010000 - Sistema de solidariedade e segurança social	0,00	
010000.0806050000 - Outras transferências	0,00	
010000.0807010000 - Instituições sem fins lucrativos	0,00	
010000.0808020000 - Outras	0,00	
010000.0809010000 - União Europeia - Instituições	0,00	
010000.0809020000 - União Europeia - Países membros	0,00	
010000.0809030000 - Países terceiros e organizações internacionais	0,00	
010000.0902010000 - Sociedades e quase sociedades não financeiras - Privadas	0,00	
010000.0902020000 - Sociedades e quase sociedades não financeiras - Públicas	0,00	
010000.0902030000 - Sociedades financeiras - Bancos e outras instituições financeiras	0,00	
010000.0902040000 - Sociedades financeiras - Companhias de seguros e fundos de pensões	0,00	
010000.0902050000 - Administração pública - Administração central - Estado	0,00	
010000.0902060000 - Administração pública - Administração central - Serviços e fundos autónomos	0,00	
010000.0902070000 - Administração pública - Administração regional	0,00	
010000.0902080000 - Administração pública - Administração local - Continente	0,00	
010000.0902090000 - Administração pública - Administração local - Regiões autónomas	0,00	
010000.0903010000 - Sociedades e quase sociedades não financeiras - Privadas	0,00	



Data inicial: 01/01/2020 Final: 31/12/2020

PAGAMENTOS

010000.0903020000 - Sociedades e quase sociedades não financeiras - Públicas	0,00	
010000.0903030000 - Sociedades financeiras - Bancos e outras instituições financeiras	0,00	
010000.0903040000 - Sociedades financeiras - Companhias de seguros e fundos de pensões	0,00	
010000.0903050000 - Administração pública - Administração central - Estado	0,00	
010000.0903060000 - Administração pública - Administração central - Serviços e fundos autónomos	0,00	
010000.0903070000 - Administração pública - Administração regional	0,00	
010000.0903080000 - Administração pública - Administração local - Continente	0,00	
010000.0903090000 - Administração pública - Administração local - Regiões autónomas	0,00	
010000.0905080000 - Administração pública - Administração local - Continente	0,00	
010000.0905090100 - Região Autónoma dos Açores	0,00	
010000.0905090200 - Região Autónoma da Madeira	0,00	
010000.0906080000 - Administração pública - Administração local - Continente	0,00	
010000.0906090100 - Região Autónoma dos Açores	0,00	
010000.0906090200 - Região Autónoma da Madeira	0,00	
010000.0906130000 - Famílias - Outras	0,00	
010000.0907010000 - Sociedades e quase sociedades não financeiras - Privadas	0,00	
010000.0907020000 - Sociedades e quase sociedades não financeiras - Públicas	0,00	
010000.0907030000 - Sociedades financeiras - Bancos e outras instituições financeiras	0,00	
010000.0907040000 - Sociedades financeiras - Companhias de seguros e fundos de pensões	0,00	
010000.0907050000 - Administração pública - Administração central - Estado	0,00	
010000.0907060000 - Administração pública - Administração central - Serviços e fundos autónomos	0,00	
010000.0907070000 - Administração pública - Administração regional	0,00	
010000.0907080000 - Administração pública - Administração local - Continente	0,00	
010000.0907090000 - Administração pública - Administração local - Regiões autónomas	0,00	
010000.0908010000 - Sociedades e quase sociedades não financeiras - Privadas	0,00	
010000.0908020000 - Sociedades e quase sociedades não financeiras - Públicas	0,00	
010000.0908030000 - Sociedades financeiras - Bancos e outras instituições financeiras	0,00	
010000.0908040000 - Sociedades financeiras - Companhias de seguro e fundos de pensões	0,00	
010000.0908050000 - Administração pública - Administração central - Estado	0,00	
010000.0908060000 - Administração pública - Administração central - Serviços e fundos autónomos	0,00	
010000.0908070000 - Administração pública - Administração regional	0,00	
010000.0908080000 - Administração pública - Administração local - Continente	0,00	
010000.0908090000 - Administração pública - Administração local - Regiões autónomas	0,00	
010000.0909010000 - Sociedades e quase sociedades não financeiras - Privadas	0,00	
010000.0909020000 - Sociedades e quase sociedades não financeiras - Públicas	0,00	



Data inicial: 01/01/2020 Final: 31/12/2020

PAGAMENTOS		
010000.0909030000 - Sociedades financeiras - Bancos e outras instituições financeiras	0,00	
010000.0909040000 - Sociedades financeiras - Companhias de seguro e fundos de pensões	0,00	
010000.0909050000 - Administração pública - Administração central - Estado	0,00	
010000.0909060000 - Administração pública - Administração central - Serviços e fundos autónomos	0,00	
010000.0909070000 - Administração pública - Administração regional	0,00	
010000.0909080000 - Administração pública - Administração local - Continente	0,00	
010000.0909090000 - Administração pública - Administração local - Regiões autónomas	0,00	
010000.1003030000 - Sociedades financeiras - Bancos e outras instituições financeiras	0,00	
010000.1005030000 - Sociedades financeiras - Bancos e outras instituições financeiras	0,00	
010000.1005040000 - Sociedades financeiras - Companhias de seguros e fundos de pensões	0,00	
010000.1005060000 - Administração pública - Administração central - Serviços e fundos autónomos	0,00	
010000.1006030000 - Sociedades financeiras - Bancos e outras instituições financeiras	0,00	
010000.1006040000 - Sociedades financeiras - Companhias de seguros e fundos de pensões	0,00	
010000.1006060000 - Administração pública - Administração central - Serviços e fundos autónomos	0,00	
010000.1102010000 - Restituições	0,00	
010000.1102990000 - Outras	0,00	
010000.1201000000 - Operações de tesouraria - Entrega de receitas do Estado	0,00	
010000.1202000000 - Outras operações de tesouraria	0,00	
010000.1203000000 - Contas de ordem	0,00	
010000.1205000000 - Transferências	0,00	
010000.1701000000 - Operações de tesouraria - Receitas do Estado	0,00	
010000.1702000000 - Outras operações de tesouraria	0,00	
Operações de Tesouraria		-6.707,58
1701010000 - IRS DEPENDENTE	-1.204,00	
1701020000 - IRS INDEPENDENTE	-509,13	
1701030000 - CGA	-202,02	
1701040000 - SEGURANÇA SOCIAL	-984,66	
1701050000 - SOBRETAXA	0,00	
1701060000 - ADSE	-245,26	
1702010000 - STAL	-12,00	
1702020000 - Penhora Ordenado Procº2127201301084380	0,00	
1702030000 - Penhora Ord.João Natário-Proc nº3260/15.9T8ENT	0,00	
1702040000 - Penhora Ord.António Jaime-Proc. 449/12.6TBVNO	0,00	
1702050000 - Penhora João Santos n.º 193720170000061497	0,00	



FREGUESIA DE FÁTIMA

FLUXOS DE CAIXA

Ano: 2020

Data inicial: 01/01/2020 Final: 31/12/2020

PAGAMENTOS			
1702060000 - Penhora da Etapa Sequencial -Seg Social	0,00		
1702070000 - Penhora Joaquim-Proc.2952/19.8T8ENT	-376,81		
1702080000 - IVA 23%	0,00		
1702090000 - Espaço Cidadão - IMT	-67,50		
1702100000 - Espaço Cidadão - AMA	0,00		
1702110000 - Espaço Cidadão - Registo Criminal	0,00		
1702980000 - Mesas de Voto	-3.106,20		
Saldo para gerência seguinte			315.478,73
Execução orçamental		298.902,53	
Operações de Tesouraria		16.576,20	
	Total		1.389.951,59

ORGÃO EXECUTIVO
Humberto Figueira de S.
Jorge M. L. Silva

Luís Maria Alves

ORGÃO DELIBERATIVO
Carina K.
Luís Figueira
Alf



De 01-01-2020 a 31-12-2020

Demonstração do Desempenho Orçamental

2020

Table with columns: RUBRICA, RECEBIMENTOS, FONTES DE FINANCIAMENTO, PAGAMENTOS, RUBRICA, FONTE DE FINANCIAMENTO, n-1, n-1. It details financial performance with rows for income (R1-R11), expenses (D1-D10), and summary items (R12-R13).

RP - Receitas próprias / RG - Receitas Gerais / UE - Financiamento da UE / EMPR - Contratação de empréstimos / Fundos Alheios - Correspondem a operações de tesouraria



Demonstração de Execução Orçamental da Receita

Ano: 2020

Classificação Inicial: 0000000000 Final: 9999999999

De 01-01-2020 a 31-12-2020

Rubrica	Descrição	Previsões corrigidas	Previsões por Liquidar	Receitas por cobrar de períodos anteriores	Receitas liquidadas	Liquidações anuladas	Receitas cobradas brutas	Reembolsos e Restituições			Receitas cobradas líquidas			Recebimentos diferidos	Receitas por cobrar no final do período	Liquidações de Períodos Futuros			
								Emitidos	Pagos	Recursos anteriores	Período corrente	Total	(n+1)			(n+2)	(n+3)	(n+4)	Períodos seguintes
Receta Corrente																			
R1	Receta Fiscal	40.500,00	146,53	0,00	40.353,47	0,00	40.353,47	0,00	0,00	0,00	40.353,47	0,00	0,00	0,00	0,00	0,00	0,00	0,00	0,00
R1.1	Impostos diretos	40.500,00	146,53	0,00	40.353,47	0,00	40.353,47	0,00	0,00	0,00	40.353,47	0,00	0,00	0,00	0,00	0,00	0,00	0,00	0,00
	0100000000	40.500,00	146,53	0,00	40.353,47	0,00	40.353,47	0,00	0,00	0,00	40.353,47	0,00	0,00	0,00	0,00	0,00	0,00	0,00	0,00
	0102000000	40.500,00	146,53	0,00	40.353,47	0,00	40.353,47	0,00	0,00	0,00	40.353,47	0,00	0,00	0,00	0,00	0,00	0,00	0,00	0,00
	0102010000	40.500,00	146,53	0,00	40.353,47	0,00	40.353,47	0,00	0,00	0,00	40.353,47	0,00	0,00	0,00	0,00	0,00	0,00	0,00	0,00
R1.2	Impostos indiretos	0,00	0,00	0,00	0,00	0,00	0,00	0,00	0,00	0,00	0,00	0,00	0,00	0,00	0,00	0,00	0,00	0,00	0,00
R2	Contribuições para sistemas de proteção social e subsistemas de saúde	0,00	0,00	0,00	0,00	0,00	0,00	0,00	0,00	0,00	0,00	0,00	0,00	0,00	0,00	0,00	0,00	0,00	0,00
R3	Taxas, multas e outras penalidades	16.350,00	4.133,75	10,00	12.979,50	773,25	11.797,50	103,25	103,25	10,00	11.684,25	11.684,25	0,00	0,00	0,00	0,00	0,00	0,00	0,00
	0400000000	16.350,00	4.133,75	10,00	12.979,50	773,25	11.797,50	103,25	103,25	10,00	11.684,25	11.684,25	0,00	0,00	0,00	0,00	0,00	0,00	0,00
	0401000000	16.250,00	4.033,75	10,00	12.979,50	773,25	11.797,50	103,25	103,25	10,00	11.684,25	11.684,25	0,00	0,00	0,00	0,00	0,00	0,00	0,00
	0401230000	16.250,00	4.033,75	10,00	12.979,50	773,25	11.797,50	103,25	103,25	10,00	11.684,25	11.684,25	0,00	0,00	0,00	0,00	0,00	0,00	0,00
	0401230100	7.900,00	1.126,00	0,00	6.570,00	696,00	5.352,00	0,00	0,00	0,00	5.352,00	5.352,00	0,00	0,00	0,00	0,00	0,00	0,00	0,00
	0401230400	1.500,00	52,75	0,00	1.474,50	27,25	1.474,50	27,25	27,25	0,00	1.447,25	1.447,25	0,00	0,00	0,00	0,00	0,00	0,00	0,00
	0401239900	7.750,00	2.855,00	10,00	4.935,00	50,00	4.971,00	76,00	76,00	10,00	4.885,00	4.885,00	0,00	0,00	0,00	0,00	0,00	0,00	0,00
	0401239901	7.500,00	2.750,00	0,00	4.800,00	50,00	4.826,00	76,00	76,00	0,00	4.750,00	4.750,00	0,00	0,00	0,00	0,00	0,00	0,00	0,00
	0401239999	250,00	105,00	10,00	135,00	0,00	145,00	0,00	0,00	10,00	135,00	145,00	0,00	0,00	0,00	0,00	0,00	0,00	0,00
	0402000000	100,00	100,00	0,00	0,00	0,00	0,00	0,00	0,00	0,00	0,00	0,00	0,00	0,00	0,00	0,00	0,00	0,00	0,00
	0402040000	100,00	100,00	0,00	0,00	0,00	0,00	0,00	0,00	0,00	0,00	0,00	0,00	0,00	0,00	0,00	0,00	0,00	0,00
R4	Rendimentos de propriedade	406.298,57	25.482,27	2.574,00	594.686,30	216.694,00	590.066,30	215.324,00	215.324,00	2.574,00	372.168,30	374.742,30	0,00	5.824,00	0,00	0,00	0,00	0,00	0,00
	0500000000	406.298,57	25.482,27	2.574,00	594.686,30	216.694,00	590.066,30	215.324,00	215.324,00	2.574,00	372.168,30	374.742,30	0,00	5.824,00	0,00	0,00	0,00	0,00	0,00
	0502000000	50,00	47,70	0,00	2,30	0,00	2,30	0,00	0,00	0,00	2,30	2,30	0,00	0,00	0,00	0,00	0,00	0,00	0,00
	0502010000	50,00	47,70	0,00	2,30	0,00	2,30	0,00	0,00	0,00	2,30	2,30	0,00	0,00	0,00	0,00	0,00	0,00	0,00
	0510000000	406.248,57	25.434,57	2.574,00	594.684,00	216.694,00	590.064,00	215.324,00	215.324,00	2.574,00	372.166,00	374.740,00	0,00	5.824,00	0,00	0,00	0,00	0,00	0,00
	0510010000	74.600,00	0,00	2.000,00	136.600,00	66.000,00	134.600,00	65.000,00	65.000,00	2.000,00	67.600,00	69.600,00	0,00	5.000,00	0,00	0,00	0,00	0,00	0,00
	0510010100	65.000,00	0,00	0,00	130.000,00	65.000,00	130.000,00	65.000,00	65.000,00	0,00	65.000,00	65.000,00	0,00	0,00	0,00	0,00	0,00	0,00	0,00
	0510010200	1.600,00	0,00	0,00	1.600,00	0,00	1.600,00	0,00	0,00	0,00	1.600,00	1.600,00	0,00	0,00	0,00	0,00	0,00	0,00	0,00
	0510010300	8.000,00	0,00	2.000,00	7.000,00	1.000,00	3.000,00	0,00	2.000,00	2.000,00	1.000,00	3.000,00	0,00	5.000,00	0,00	0,00	0,00	0,00	0,00
	0510020000	96.512,57	24.453,57	0,00	72.059,00	0,00	72.059,00	0,00	0,00	0,00	72.059,00	72.059,00	0,00	0,00	0,00	0,00	0,00	0,00	0,00
	0510020100	88.632,57	16.573,57	0,00	72.059,00	0,00	72.059,00	0,00	0,00	0,00	72.059,00	72.059,00	0,00	0,00	0,00	0,00	0,00	0,00	0,00
	0510020200	7.380,00	7.380,00	0,00	0,00	0,00	0,00	0,00	0,00	0,00	0,00	0,00	0,00	0,00	0,00	0,00	0,00	0,00	0,00



FREGUESIA DE FÁTIMA

Demonstração de Execução Orçamental da Receita

Classificação Inicial: 000000000 Final: 99999999999

De 01-01-2020 a 31-12-2020

Rubrica	Descrição	Previsões corrigidas	Previsões por Liquidar	Receitas por cobrar de períodos anteriores	Receitas liquidadas	Liquidações anuladas	Receitas cobradas brutas	Reembolsos e Restituições		Receitas cobradas liquidadas			Recebimentos diferidos	Receitas por cobrar no final do período	Liquidações de Períodos Futuros					
								Emittidos	Pagos	Períodos anteriores	Período corrente	Total			(n+1)	(n+2)	(n+3)	(n+4)	Períodos seguintes	
R5.2	Donativos	80.000,00	51.346,00	1.142,00	27.510,00	0,00	28.010,00	0,00	0,00	500,00	27.510,00	28.010,00	0,00	642,00	0,00	0,00	0,00	0,00	0,00	0,00
	Subsídios correntes	0,00	0,00	0,00	0,00	0,00	0,00	0,00	0,00	0,00	0,00	0,00	0,00	0,00	0,00	0,00	0,00	0,00	0,00	0,00
R6	Venda de bens e serviços	48.500,00	4.332,30	125,00	44.467,70	425,00	44.630,70	588,00	588,00	125,00	43.917,70	44.042,70	0,00	125,00	0,00	0,00	0,00	0,00	0,00	0,00
	Venda de bens e serviços correntes	48.500,00	4.332,30	125,00	44.467,70	425,00	44.630,70	588,00	588,00	125,00	43.917,70	44.042,70	0,00	125,00	0,00	0,00	0,00	0,00	0,00	0,00
	Venda de bens	4.700,00	2.250,00	0,00	2.450,00	0,00	2.450,00	0,00	0,00	0,00	2.450,00	2.450,00	0,00	0,00	0,00	0,00	0,00	0,00	0,00	0,00
	Produtos agrícolas e pecuários	4.200,00	1.750,00	0,00	2.450,00	0,00	2.450,00	0,00	0,00	0,00	2.450,00	2.450,00	0,00	0,00	0,00	0,00	0,00	0,00	0,00	0,00
	Leite	4.200,00	1.750,00	0,00	2.450,00	0,00	2.450,00	0,00	0,00	0,00	2.450,00	2.450,00	0,00	0,00	0,00	0,00	0,00	0,00	0,00	0,00
	Outros	500,00	500,00	0,00	0,00	0,00	0,00	0,00	0,00	0,00	0,00	0,00	0,00	0,00	0,00	0,00	0,00	0,00	0,00	0,00
	Serviços	43.800,00	2.082,30	125,00	42.017,70	425,00	42.180,70	588,00	588,00	125,00	41.467,70	41.592,70	0,00	125,00	0,00	0,00	0,00	0,00	0,00	0,00
	Aluguer de espaços e equipamentos	500,00	250,00	125,00	125,00	0,00	125,00	0,00	0,00	125,00	0,00	125,00	0,00	125,00	0,00	0,00	0,00	0,00	0,00	0,00
	Serviços específicos das autarquias	43.300,00	1.832,30	0,00	41.892,70	425,00	42.055,70	588,00	588,00	0,00	41.467,70	41.467,70	0,00	0,00	0,00	0,00	0,00	0,00	0,00	0,00
	Trabalhos por conta de particulares	1.000,00	1.000,00	0,00	0,00	0,00	0,00	0,00	0,00	0,00	0,00	0,00	0,00	0,00	0,00	0,00	0,00	0,00	0,00	0,00
	Cemitérios	42.000,00	685,00	0,00	41.740,00	425,00	41.885,00	570,00	570,00	0,00	41.315,00	41.315,00	0,00	0,00	0,00	0,00	0,00	0,00	0,00	0,00
	Outros	300,00	147,30	0,00	152,70	0,00	170,70	18,00	18,00	0,00	152,70	152,70	0,00	0,00	0,00	0,00	0,00	0,00	0,00	0,00
	Fotocópias e impressões	100,00	57,30	0,00	42,70	0,00	60,70	18,00	18,00	0,00	42,70	42,70	0,00	0,00	0,00	0,00	0,00	0,00	0,00	0,00
	Plantas topocadastrais	200,00	90,00	0,00	110,00	0,00	110,00	0,00	0,00	0,00	110,00	110,00	0,00	0,00	0,00	0,00	0,00	0,00	0,00	0,00
R7	Outras receitas correntes	6.000,00	3.020,13	0,00	5.654,87	2.979,87	2.979,87	0,00	0,00	0,00	2.979,87	2.979,87	0,00	0,00	0,00	0,00	0,00	0,00	0,00	0,00
	Outras	6.000,00	3.020,13	0,00	5.654,87	2.979,87	2.979,87	0,00	0,00	0,00	2.979,87	2.979,87	0,00	0,00	0,00	0,00	0,00	0,00	0,00	0,00
	Outras	6.000,00	3.020,13	0,00	5.654,87	2.979,87	2.979,87	0,00	0,00	0,00	2.979,87	2.979,87	0,00	0,00	0,00	0,00	0,00	0,00	0,00	0,00
	Indemnizações por deterioração, roubo e extravio de bens patrimoniais	2.000,00	2.000,00	0,00	0,00	0,00	0,00	0,00	0,00	0,00	0,00	0,00	0,00	0,00	0,00	0,00	0,00	0,00	0,00	0,00
	Indemnizações de estragos provocados por outrem em viaturas ou em quaisquer	500,00	200,00	0,00	300,00	0,00	300,00	0,00	0,00	0,00	300,00	300,00	0,00	0,00	0,00	0,00	0,00	0,00	0,00	0,00
	IVA reembolsado	500,00	500,00	0,00	0,00	0,00	0,00	0,00	0,00	0,00	0,00	0,00	0,00	0,00	0,00	0,00	0,00	0,00	0,00	0,00
	Diversas	3.000,00	320,13	0,00	5.354,87	2.675,00	2.675,00	0,00	0,00	0,00	2.679,87	2.679,87	0,00	0,00	0,00	0,00	0,00	0,00	0,00	0,00
	Total Receita Corrente:	946.646,47	95.913,92	3.851,00	1.067.198,80	220.867,25	1.059.394,80	216.015,25	216.015,25	3.209,00	840.160,55	843.369,55	0,00	7.113,00	0,00	0,00	0,00	0,00	0,00	0,00
R8	Receita de Capital	234.500,00	730,00	0,00	234.970,00	1.200,00	223.070,00	8.000,00	8.000,00	0,00	215.070,00	215.070,00	0,00	18.700,00	0,00	0,00	0,00	0,00	0,00	0,00
	Venda de bens de investimento	234.500,00	730,00	0,00	234.970,00	1.200,00	223.070,00	8.000,00	8.000,00	0,00	215.070,00	215.070,00	0,00	18.700,00	0,00	0,00	0,00	0,00	0,00	0,00
	Terrenos	234.500,00	730,00	0,00	234.970,00	1.200,00	223.070,00	8.000,00	8.000,00	0,00	215.070,00	215.070,00	0,00	18.700,00	0,00	0,00	0,00	0,00	0,00	0,00
	Terrenos p/ construção e alinhamento	134.000,00	530,00	0,00	133.470,00	0,00	115.970,00	0,00	0,00	0,00	115.970,00	115.970,00	0,00	17.500,00	0,00	0,00	0,00	0,00	0,00	0,00
	Terrenos cemitérios	100.500,00	200,00	0,00	101.500,00	1.200,00	107.100,00	8.000,00	8.000,00	0,00	99.100,00	99.100,00	0,00	1.200,00	0,00	0,00	0,00	0,00	0,00	0,00

Handwritten signature and date

Ano: 2020



Demonstração de Execução Orçamental da Receita

Classificação Inicial: 000000000 Final: 99999999999

De 01-01-2020 a 31-12-2020

Rubrica	Descrição	Previsões corrigidas	Previsões por liquidar	Receitas por cobrar de períodos anteriores	Receitas liquidadas	Liquidações anuladas	Receitas cobradas brutas	Reembolsos e Restituições		Receitas cobradas liquidas			Recbimentos diferidos	Receitas por cobrar no final do período	Liquidações de Períodos Futuros					
								Emitidos	Pagos	Períodos anteriores	Período corrente	Total			(n+1)	(n+2)	(n+3)	(n+4)	Períodos seguintes	
R9	Transferências e subsídios de capital	681.615,61	471.621,81	0,00	209.993,80	0,00	209.993,80	0,00	0,00	0,00	209.993,80	209.993,80	0,00	0,00	0,00	0,00	0,00	0,00	0,00	0,00
R9.1	Transferências de Capital	681.615,61	471.621,81	0,00	209.993,80	0,00	209.993,80	0,00	0,00	0,00	209.993,80	209.993,80	0,00	0,00	0,00	0,00	0,00	0,00	0,00	0,00
R9.1.1	Administrações Públicas	681.615,61	471.621,81	0,00	209.993,80	0,00	209.993,80	0,00	0,00	0,00	209.993,80	209.993,80	0,00	0,00	0,00	0,00	0,00	0,00	0,00	0,00
R9.1.1.1	Administração Central - Estado Português	0,00	0,00	0,00	0,00	0,00	0,00	0,00	0,00	0,00	0,00	0,00	0,00	0,00	0,00	0,00	0,00	0,00	0,00	0,00
R9.1.1.2	Administração Central - Outras Entidades	300.000,00	300.000,00	0,00	0,00	0,00	0,00	0,00	0,00	0,00	0,00	0,00	0,00	0,00	0,00	0,00	0,00	0,00	0,00	0,00
1003080000	Serviços e fundos autónomos	300.000,00	300.000,00	0,00	0,00	0,00	0,00	0,00	0,00	0,00	0,00	0,00	0,00	0,00	0,00	0,00	0,00	0,00	0,00	0,00
1003080100	Prog.Valorizar-Req.Merc.Fátima-Linha de Apoio à Sustentabilidade-Cand.P100218	300.000,00	300.000,00	0,00	0,00	0,00	0,00	0,00	0,00	0,00	0,00	0,00	0,00	0,00	0,00	0,00	0,00	0,00	0,00	0,00
R9.1.1.3	Segurança Social	0,00	0,00	0,00	0,00	0,00	0,00	0,00	0,00	0,00	0,00	0,00	0,00	0,00	0,00	0,00	0,00	0,00	0,00	0,00
R9.1.1.4	Administração Regional	0,00	0,00	0,00	0,00	0,00	0,00	0,00	0,00	0,00	0,00	0,00	0,00	0,00	0,00	0,00	0,00	0,00	0,00	0,00
R9.1.1.5	Administração Local	381.615,61	171.621,81	0,00	209.993,80	0,00	209.993,80	0,00	0,00	0,00	209.993,80	209.993,80	0,00	0,00	0,00	0,00	0,00	0,00	0,00	0,00
1005000000	Administração local	381.615,61	171.621,81	0,00	209.993,80	0,00	209.993,80	0,00	0,00	0,00	209.993,80	209.993,80	0,00	0,00	0,00	0,00	0,00	0,00	0,00	0,00
1005010000	Continente	381.615,61	171.621,81	0,00	209.993,80	0,00	209.993,80	0,00	0,00	0,00	209.993,80	209.993,80	0,00	0,00	0,00	0,00	0,00	0,00	0,00	0,00
1005010100	Município de Ourém	381.615,61	171.621,81	0,00	209.993,80	0,00	209.993,80	0,00	0,00	0,00	209.993,80	209.993,80	0,00	0,00	0,00	0,00	0,00	0,00	0,00	0,00
1005010101	MO-Apoio Financeiro-Req.Mercado de Fátima-Cand.In.P100218	228.162,42	171.121,81	0,00	57.040,61	0,00	57.040,61	0,00	0,00	0,00	57.040,61	57.040,61	0,00	0,00	0,00	0,00	0,00	0,00	0,00	0,00
1005010102	MO - Protocolo "Apoio Financeiro Toponomia na Cidade"	7.500,00	0,00	0,00	7.500,00	0,00	7.500,00	0,00	0,00	0,00	7.500,00	7.500,00	0,00	0,00	0,00	0,00	0,00	0,00	0,00	0,00
1005010104	MO-Apoio Financeiro-Obras Implementação do Espaço do Cidadão	45.453,19	0,00	0,00	45.453,19	0,00	45.453,19	0,00	0,00	0,00	45.453,19	45.453,19	0,00	0,00	0,00	0,00	0,00	0,00	0,00	0,00
1005010105	MO-Apoio Financeiro-"Ampliação Cemitério Fátima-Aquisição de Terreno"	100.000,00	0,00	0,00	100.000,00	0,00	100.000,00	0,00	0,00	0,00	100.000,00	100.000,00	0,00	0,00	0,00	0,00	0,00	0,00	0,00	0,00
1005010199	MO - Outras Transferências de Capital	500,00	500,00	0,00	0,00	0,00	0,00	0,00	0,00	0,00	0,00	0,00	0,00	0,00	0,00	0,00	0,00	0,00	0,00	0,00
R9.1.2	Exterior - U E	0,00	0,00	0,00	0,00	0,00	0,00	0,00	0,00	0,00	0,00	0,00	0,00	0,00	0,00	0,00	0,00	0,00	0,00	0,00
R9.1.3	Outras	0,00	0,00	0,00	0,00	0,00	0,00	0,00	0,00	0,00	0,00	0,00	0,00	0,00	0,00	0,00	0,00	0,00	0,00	0,00
R9.2	Subsídios de capital	0,00	0,00	0,00	0,00	0,00	0,00	0,00	0,00	0,00	0,00	0,00	0,00	0,00	0,00	0,00	0,00	0,00	0,00	0,00
R10	Outras receitas de capital	0,00	0,00	0,00	0,00	0,00	0,00	0,00	0,00	0,00	0,00	0,00	0,00	0,00	0,00	0,00	0,00	0,00	0,00	0,00
R12	Receita com alíquotas financeiras	0,00	0,00	0,00	0,00	0,00	0,00	0,00	0,00	0,00	0,00	0,00	0,00	0,00	0,00	0,00	0,00	0,00	0,00	0,00
R13	Receita com passivos financeiros	0,00	0,00	0,00	0,00	0,00	0,00	0,00	0,00	0,00	0,00	0,00	0,00	0,00	0,00	0,00	0,00	0,00	0,00	0,00
R11	Reposições não abatidas aos pagamentos	0,00	0,00	0,00	0,00	0,00	0,00	0,00	0,00	0,00	0,00	0,00	0,00	0,00	0,00	0,00	0,00	0,00	0,00	0,00
Saldo da gerência anterior		111.649,62	111.649,62	0,00	0,00	0,00	0,00	0,00	0,00	0,00	0,00	0,00	0,00	0,00	0,00	0,00	0,00	0,00	0,00	0,00
1600000000	Saldo da gerência anterior	111.649,62	111.649,62	0,00	0,00	0,00	0,00	0,00	0,00	0,00	0,00	0,00	0,00	0,00	0,00	0,00	0,00	0,00	0,00	0,00
1601000000	Saldo orçamental	111.649,62	111.649,62	0,00	0,00	0,00	0,00	0,00	0,00	0,00	0,00	0,00	0,00	0,00	0,00	0,00	0,00	0,00	0,00	0,00
1601010000	Na posse do serviço	111.649,62	111.649,62	0,00	0,00	0,00	0,00	0,00	0,00	0,00	0,00	0,00	0,00	0,00	0,00	0,00	0,00	0,00	0,00	0,00
	Total Receita de Capital:	916.115,61	472.351,81	0,00	444.963,80	1.200,00	433.063,80	8.000,00	0,00	0,00	425.063,80	425.063,80	0,00	18.700,00	0,00	0,00	0,00	0,00	0,00	0,00

Ano: 2020



FREGUESIA DE FÁTIMA

Demonstração de Execução Orçamental da Receita

Classificação Inicial: 0000000000 Final: 999999999999

De 01-01-2020 a 31-12-2020

Rubrica	Descrição	Previsões corrigidas	Previsões por Liquidar	Receitas por cobrar de períodos anteriores	Receitas liquidadas	Liquidações anuladas	Receitas cobradas brutas	Reembolsos e Restituições		Receitas cobradas liquidadas			Recabimentos diferidos	Receitas por cobrar no final do período	Liquidações de Períodos Futuros				
								Emittidos	Pagos	Períodos anteriores	Período corrente	Total			(n+1)	(n+2)	(n+3)	(n+4)	Períodos seguintes
		1.974.411,70	679.915,35	3.851,00	1.512.162,6	221.767,25	1.492.448,60	224.015,25	224.015,25	3.209,00	1.265.224,35	1.268.433,3	0,00	25.813,00	0,00	0,00	0,00	0,00	0,00
	Total	1.974.411,70	679.915,35	3.851,00	1.512.162,6	221.767,25	1.492.448,60	224.015,25	224.015,25	3.209,00	1.265.224,35	1.268.433,3	0,00	25.813,00	0,00	0,00	0,00	0,00	0,00

Ano: 2020



Demonstração de Execução Orçamental da Despesa

Classificação Inicial: 0000000000 Final: 9999999999

De 01-01-2020 a 31-12-2020

Ano: 2020

Table with columns: Rubrica, Descrição, Despesas por pagar de períodos anteriores, Calivos, Descativos, Dotações disponíveis, Cabimentos, Compromissos, Obrigações, Despesas pagas brutas, Reposições abatidas aos pagamentos (Emitidas, Recebidas), Períodos anteriores, Período corrente, Total, Compromissos a transferir, Obrigações por pagar.



Demonstração de Execução Orçamental da Despesa

Classificação Inicial: 0000000000 Final: 9999999999

De 01-01-2020 a 31-12-2020

Ano: 2020

Rubrica	Descrição	Despesas por pagar de períodos anteriores	Dotações corrigidas	Cativos	Descativos	Dotações disponíveis	Cabimentos	Compromissos	Obrigações	Despesas pagas brutas	Reposições abatidas aos pagamentos		Despesas pagas líquidas		Compromissos a transferir	Obrigações por pagar
											Emittidas	Recebidas	Períodos anteriores	Período corrente		
0201020100	Gasolina	0,00	1.700,00	0,00	0,00	631,50	1.068,50	1.068,50	1.068,50	1.034,44	0,00	0,00	1.034,44	0,00	34,06	
0201020200	Gasóleo	0,00	18.800,00	0,00	0,00	5.724,56	13.075,44	13.075,44	13.075,44	11.898,93	0,00	0,00	11.898,93	0,00	1.176,51	
0201029900	Outros	0,00	750,00	0,00	0,00	697,64	52,36	52,36	52,36	52,36	0,00	0,00	52,36	0,00	0,00	
0201040000	Limpeza e higiene	0,00	2.600,00	0,00	0,00	632,23	1.967,77	1.967,77	1.967,77	1.967,77	0,00	0,00	1.967,77	0,00	0,00	
0201040100	Limpeza e Higiene - Junta	0,00	2.500,00	0,00	0,00	582,23	1.967,77	1.967,77	1.967,77	1.967,77	0,00	0,00	1.967,77	0,00	0,00	
0201040200	Limpeza e Higiene - Estab. Ensino	0,00	90,00	0,00	0,00	50,00	0,00	0,00	0,00	0,00	0,00	0,00	0,00	0,00	0,00	
0201050000	Alimentação - Relações confectionadas	0,00	600,00	0,00	0,00	99,00	501,00	501,00	501,00	501,00	0,00	0,00	501,00	0,00	0,00	
0201070000	Vestuário e artigos pessoais	0,00	1.250,00	0,00	0,00	446,46	803,54	803,54	803,54	803,54	0,00	0,00	803,54	0,00	0,00	
0201080000	Material de escritório	0,00	6.800,00	0,00	0,00	2.372,97	4.427,03	4.427,03	4.427,03	4.427,03	0,00	0,00	4.427,03	0,00	0,00	
0201080100	Material de Escritório - Junta	0,00	6.400,00	0,00	0,00	1.972,87	4.427,03	4.427,03	4.427,03	4.427,03	0,00	0,00	4.427,03	0,00	0,00	
0201080200	Material de Escritório - Estab. Ensino	0,00	400,00	0,00	0,00	400,00	0,00	0,00	0,00	0,00	0,00	0,00	0,00	0,00	0,00	
0201100000	Material de consumo clínico	0,00	550,00	0,00	0,00	550,00	0,00	0,00	0,00	0,00	0,00	0,00	0,00	0,00	0,00	
0201120000	Material de transporte - Peças	0,00	500,00	0,00	0,00	500,00	0,00	0,00	0,00	0,00	0,00	0,00	0,00	0,00	0,00	
0201140000	Outro material - Peças	0,00	2.250,00	0,00	0,00	1.635,16	614,82	614,82	614,82	614,82	0,00	0,00	614,82	0,00	0,00	
0201150000	Prémios, condecorações e ofertas	0,00	16.853,19	0,00	0,00	1.893,71	14.959,48	14.959,48	14.959,48	14.959,48	0,00	0,00	14.959,48	0,00	0,00	
0201170000	Ferramentas e utensílios	0,00	2.000,00	0,00	0,00	506,75	1.493,25	1.493,25	1.493,25	1.493,25	0,00	0,00	1.493,25	0,00	0,00	
0201180000	Livros e documentação técnica	0,00	100,00	0,00	0,00	100,00	0,00	0,00	0,00	0,00	0,00	0,00	0,00	0,00	0,00	
0201190000	Artigos honoríficos e de decoração	0,00	2.500,00	0,00	0,00	642,80	1.857,20	1.857,20	1.857,20	1.857,20	0,00	0,00	1.857,20	0,00	0,00	
0201200000	Material de educação, cultura e recreio	0,00	1.500,00	0,00	0,00	1.110,93	389,07	389,07	389,07	389,07	0,00	0,00	389,07	0,00	0,00	
0201210000	Outros bens	0,00	5.816,42	0,00	0,00	2.394,03	3.454,39	3.454,39	3.454,39	3.454,39	0,00	0,00	3.454,39	0,00	0,00	
0201210100	Alimentação e Medicamentos para Animais	0,00	100,00	0,00	0,00	100,00	0,00	0,00	0,00	0,00	0,00	0,00	0,00	0,00	0,00	
0201210200	Outros	0,00	5.716,42	0,00	0,00	2.294,03	3.454,39	3.454,39	3.454,39	3.454,39	0,00	0,00	3.454,39	0,00	0,00	
0202000000	Aquisição de serviços	0,00	220.665,52	0,00	0,00	40.593,68	180.071,84	180.071,84	180.071,84	146.717,57	473,62	473,62	146.243,95	28.846,57	4.981,32	
0202010000	Encargos das instalações	0,00	20.100,00	0,00	0,00	6.123,89	13.976,11	13.976,11	13.976,11	13.976,11	0,00	0,00	13.976,11	0,00	0,00	
0202020000	Limpeza e higiene	0,00	5.100,00	0,00	0,00	752,91	4.347,09	4.347,09	4.347,09	3.601,48	0,00	0,00	3.601,48	0,00	745,61	
0202030000	Conservação de bens	0,00	54.121,00	0,00	0,00	16.359,78	37.761,22	37.761,22	37.761,22	35.815,28	0,00	0,00	35.815,28	0,00	1.945,94	
0202030100	Conservação de Bens - Junta	0,00	36.500,00	0,00	0,00	8.277,14	30.222,86	30.222,86	30.222,86	28.276,92	0,00	0,00	28.276,92	0,00	1.945,94	
0202030200	Conservação de Bens - Estab. Ensino	0,00	15.621,00	0,00	0,00	8.082,64	7.538,36	7.538,36	7.538,36	7.538,36	0,00	0,00	7.538,36	0,00	0,00	
0202080000	Locação de outros bens	0,00	20.000,00	0,00	0,00	3.187,58	16.812,42	16.812,42	16.812,42	2.110,85	0,00	0,00	2.110,85	0,00	0,00	
0202090000	Comunicações	0,00	7.500,00	0,00	0,00	924,46	6.575,54	6.575,54	6.575,54	5.855,03	0,00	0,00	5.855,03	0,00	0,00	
0202100000	Transportes	0,00	2.130,00	0,00	0,00	659,09	1.470,91	1.470,91	1.470,91	1.470,91	0,00	0,00	1.470,91	0,00	0,00	
0202110000	Representação dos serviços	0,00	250,00	0,00	0,00	250,00	0,00	0,00	0,00	0,00	0,00	0,00	0,00	0,00	0,00	
0202120000	Seguros	0,00	5.500,00	0,00	0,00	890,96	4.619,04	4.619,04	4.619,04	4.619,04	0,00	0,00	4.619,04	0,00	0,00	
0202130000	Deslocações e estadas	0,00	700,00	0,00	0,00	276,77	423,23	423,23	423,23	423,23	0,00	0,00	423,23	0,00	0,00	



FREGUESIA DE FÁTIMA

Demonstração de Execução Orçamental da Despesa

Ano: 2020

Classificação Inicial: 0000000000 Final: 9999999999

De 01-01-2020 a 31-12-2020

Rubrica	Descrição	Despesas por pagar de períodos anteriores	Dotações corrigidas	Cativos	Descalvos	Dotações disponíveis	Cabimentos	Compromissos	Obrigações	Despesas pagas brutas	Reposições abatidas aos pagamentos		Despesas pagas líquidas			Compromissos a transferir	Obrigações por pagar
											Emittidas	Recebidas	Períodos anteriores	Período corrente	Total		
0202140000	Estudos, pareceres, projectos e consultadoria	0,00	69.500,00	0,00	0,00	2.626,48	66.873,54	66.873,54	52.974,54	52.974,54	0,00	0,00	52.974,54	52.974,54	13.899,00	0,00	
0202150000	Formação	0,00	1.500,00	0,00	0,00	907,30	592,70	592,70	408,20	472,20	64,00	0,00	408,20	408,20	184,56	0,00	
0202170000	Publicidade	0,00	6.800,00	0,00	0,00	1.320,40	5.479,60	5.479,60	5.418,10	4.844,92	0,00	0,00	4.844,92	4.844,92	61,50	573,16	
0202180000	Vigilância e segurança	0,00	3.250,00	0,00	0,00	640,85	2.609,15	2.609,15	2.609,15	2.528,58	0,00	0,00	2.528,58	2.528,58	0,00	80,57	
0202190000	Assistência técnica	0,00	3.900,00	0,00	0,00	519,13	3.380,87	3.380,87	3.380,87	3.380,87	0,00	0,00	3.380,87	3.380,87	0,00	0,00	
0202200000	Outros trabalhos especializados	0,00	7.800,00	0,00	0,00	2.530,58	5.269,42	5.269,42	5.269,42	5.269,42	0,00	0,00	5.269,42	5.269,42	0,00	0,00	
0202220000	Serviços de saúde	0,00	650,00	0,00	0,00	285,50	364,50	364,50	364,50	364,50	0,00	0,00	364,50	364,50	0,00	0,00	
0202240000	Encargos de cobrança de receitas	0,00	2.800,00	0,00	0,00	1.256,35	1.543,65	1.543,65	1.543,65	1.543,65	0,00	0,00	1.543,65	1.543,65	0,00	0,00	
0202250000	Outros serviços	0,00	9.064,52	0,00	0,00	1.091,67	7.972,85	7.972,85	7.972,85	7.972,85	0,00	0,00	7.972,85	7.972,85	0,00	20,48	
0202250300	Outros Serviços	0,00	9.064,52	0,00	0,00	1.091,67	7.972,85	7.972,85	7.972,85	7.972,85	0,00	0,00	7.972,85	7.972,85	0,00	20,48	
D3	Juros e outros encargos	0,00	2.000,00	0,00	0,00	868,18	1.131,82	1.131,82	1.131,82	1.131,82	0,00	0,00	1.131,82	1.131,82	0,00	0,00	
0300000000	Juros e outros encargos	0,00	2.000,00	0,00	0,00	868,18	1.131,82	1.131,82	1.131,82	1.131,82	0,00	0,00	1.131,82	1.131,82	0,00	0,00	
0306000000	Outros encargos financeiros	0,00	2.000,00	0,00	0,00	868,18	1.131,82	1.131,82	1.131,82	1.131,82	0,00	0,00	1.131,82	1.131,82	0,00	0,00	
0306010000	Outros encargos financeiros	0,00	2.000,00	0,00	0,00	868,18	1.131,82	1.131,82	1.131,82	1.131,82	0,00	0,00	1.131,82	1.131,82	0,00	0,00	
D4	Transferências e subsídios correntes	0,00	16.753,50	0,00	0,00	1.503,60	15.249,90	15.249,90	15.074,90	14.737,82	0,00	0,00	14.737,82	14.737,82	175,00	337,08	
D4.1	Transferências Correntes	0,00	16.753,50	0,00	0,00	1.503,60	15.249,90	15.249,90	15.074,90	14.737,82	0,00	0,00	14.737,82	14.737,82	175,00	337,08	
D4.1.2	Entidades do Setor Não Lucrativo	0,00	5.900,00	0,00	0,00	1.052,47	4.847,53	4.847,53	4.847,53	4.847,53	0,00	0,00	4.847,53	4.847,53	0,00	0,00	
0407000000	Instituições sem fins lucrativos	0,00	5.900,00	0,00	0,00	1.052,47	4.847,53	4.847,53	4.847,53	4.847,53	0,00	0,00	4.847,53	4.847,53	0,00	0,00	
0407010000	Instituições sem fins lucrativos	0,00	5.900,00	0,00	0,00	1.052,47	4.847,53	4.847,53	4.847,53	4.847,53	0,00	0,00	4.847,53	4.847,53	0,00	0,00	
D4.1.3	Famílias	0,00	10.853,50	0,00	0,00	451,13	10.402,37	10.402,37	10.227,37	9.890,29	0,00	0,00	9.890,29	9.890,29	175,00	337,08	
0408000000	Famílias	0,00	10.853,50	0,00	0,00	451,13	10.402,37	10.402,37	10.227,37	9.890,29	0,00	0,00	9.890,29	9.890,29	175,00	337,08	
0408020000	Outras	0,00	10.853,50	0,00	0,00	451,13	10.402,37	10.402,37	10.227,37	9.890,29	0,00	0,00	9.890,29	9.890,29	175,00	337,08	
0408020100	Projectos IEFP	0,00	7.653,50	0,00	0,00	118,07	7.535,43	7.535,43	7.535,43	7.535,43	0,00	0,00	7.535,43	7.535,43	0,00	0,00	
0408020200	Apoio a Famílias Carenciadas	0,00	3.200,00	0,00	0,00	333,06	2.866,94	2.866,94	2.866,94	2.866,94	0,00	0,00	2.866,94	2.866,94	175,00	337,08	
D5	Outras Despesas Correntes	0,00	113.129,00	0,00	0,00	5.396,62	107.732,38	107.732,38	100.464,10	100.464,10	11,00	11,00	100.464,10	100.464,10	7.248,28	0,00	
0600000000	Outras despesas correntes	0,00	113.129,00	0,00	0,00	5.396,62	107.732,38	107.732,38	100.464,10	100.464,10	11,00	11,00	100.464,10	100.464,10	7.248,28	0,00	
0602000000	Diversas	0,00	5.350,00	0,00	0,00	1.204,70	4.145,30	4.145,30	4.145,30	4.145,30	0,00	0,00	4.145,30	4.145,30	0,00	0,00	
0602010000	Impostos e taxas	0,00	107.779,00	0,00	0,00	4.191,92	103.587,08	103.587,08	96.318,80	96.318,80	11,00	11,00	96.339,80	96.339,80	7.248,28	0,00	
0602030000	Outras	0,00	72.000,00	0,00	0,00	0,00	72.000,00	72.000,00	66.000,00	66.000,00	0,00	0,00	66.000,00	66.000,00	6.000,00	0,00	
0602030100	Outras restituições	0,00	72.000,00	0,00	0,00	0,00	72.000,00	72.000,00	66.000,00	66.000,00	0,00	0,00	66.000,00	66.000,00	6.000,00	0,00	
0602030200	IVA pago	0,00	50,00	0,00	0,00	50,00	0,00	0,00	0,00	0,00	0,00	0,00	0,00	0,00	0,00	0,00	
0602030400	Serviços bancários	0,00	1.500,00	0,00	0,00	899,01	600,99	600,99	600,99	611,99	11,00	11,00	600,99	600,99	0,00	0,00	
0602030500	Outras	0,00	34.229,00	0,00	0,00	3.242,91	30.986,09	30.986,09	29.737,81	29.737,81	0,00	0,00	29.737,81	29.737,81	1.248,28	0,00	
0602030601	Carnaval	0,00	6.500,00	0,00	0,00	320,63	6.179,37	6.179,37	6.179,37	6.179,37	0,00	0,00	6.179,37	6.179,37	0,00	0,00	



Demonstração de Execução Orçamental da Despesa

Classificação Inicial: 0000000000 Final: 9999999999

De 01-01-2020 a 31-12-2020

Table with columns: Rubrica, Descrição, Despesas por pagar de períodos anteriores, Dotações corrigidas, Cativos, Descativos, Dotações disponíveis, Cabimentos, Compromissos, Obrigações, Despesas brutas, Despesas pagas líquidas (Períodos anteriores, Período corrente, Total), Reposições abatidas aos pagamentos (Emitidas, Recebidas), Compromissos a transferir, Obrigações por pagar. Includes sub-totals for Despesa de Capital and Total Despesa Corrente.

Ano: 2020

Handwritten signature and initials



FREGUESIA DE FÁTIMA

Operações de Tesouraria

2020

Data Inicial: 01/01/2020

Data Final: 31/12/2020

Tipo	Descrição	Saldo Inicial	Recebimentos	Pagamentos	Saldo Final
07.1.2.1.1 / 07.2.2.1.1	Autarquias locais	0,00	3.176,33	3.173,70	2,63
07.1.2.1.2 / 07.2.2.1.2	Entidade Contabilística Estado	3.145,07	0,00	3.145,07	0,00
07.1.1 / 07.2.1	Intermediação de fundos	376,81	16.573,57	376,81	16.573,57
07.1.9 / 07.2.9	Outras receitas de operações tesouraria	12,00	0,00	12,00	0,00

3.533,88 19.749,90 6.707,58 16.576,20



FREGUESIA DE FÁTIMA

Retenções

[Handwritten signature]
2020 *[Handwritten initials]*

Data Inicial: 01/01/2020

Data Final: 31/12/2020

Código	Descrição	Saldo Inicial	Recebimentos	Pagamentos	Saldo
1701010000	IRS DEPENDENTE	0,00	17.641,00	16.363,00	1.278,00
1701020000	IRS INDEPENDENTE	0,00	7.721,51	7.700,81	20,70
1701030000	CGA	0,00	3.272,17	3.041,14	231,03
1701040000	SEGURANÇA SOCIAL	0,00	14.800,52	13.674,80	1.125,72
1701050000	SOBRETAXA	0,00	0,00	0,00	0,00
1701060000	ADSE	0,00	3.633,86	3.633,86	0,00
1702010000	STAL	0,00	224,00	224,00	0,00
1702020000	Penhora Ordenado Procº212720130108438	0,00	0,00	0,00	0,00
1702030000	Penhora Ord.João Natário-Proc nº3260/15.9	0,00	1.076,08	1.076,08	0,00
1702040000	Penhora Ord.António Jaime-Proc. 449/12.6T	0,00	0,00	0,00	0,00
1702050000	Penhora João Santos n.º 193720170000061	0,00	0,00	0,00	0,00
1702060000	Penhora da Etapa Sequencial -Seg Social	0,00	0,00	0,00	0,00
1702070000	Penhora Joaquim-Proc.2952/19.8T8ENT	0,00	486,83	486,83	0,00
1702080000	IVA 23%	0,00	0,00	0,00	0,00
1702090000	Espaço Cidadão - IMT	0,00	0,00	0,00	0,00
1702100000	Espaço Cidadão - AMA	0,00	0,00	0,00	0,00
1702110000	Espaço Cidadão - Registo Criminal	0,00	0,00	0,00	0,00
1702980000	Mesas de Voto	0,00	0,00	0,00	0,00
		0,00	48.855,97	46.200,52	2.655,45



FREGUESIA DE FÁTIMA

DPPA - Demonstração de Execução do Plano Plurianual das Ações mais relevantes

De 01-01-2020 a 31-12-2020

2020

Objectivo	Número do projeto	Designação do projeto	Rubrica orçamental	Forma de realização	Fonte de Financiamento		Datas		Montante previsto			Montante executado			Nível de execução financeira anual (%)	Nível de execução financeira global (%)	
					AC	AA	FC	AA	Início	Fim	2020	Anos seguintes	Total	Anos anteriores			2020
010000		Funções Gerais															
010000	02	Outros Eventos	010000	A	0,00	100,00	0,00	01-01-2020	31-12-2020	17.550,00	0,00	0,00	16.714,67	0,00	16.714,67	95,24	95,24
020000	07	Funções sociais	0602030508							17.550,00	0,00	0,00	16.714,67	0,00	16.714,67	95,24	95,24
020300		Segurança e acção sociais								24.532,50	0,00	0,00	13.707,81	0,00	13.707,81	55,88	55,88
020302	01	Acção Social	010000	O	0,00	100,00	0,00	01-01-2020	31-12-2020	16.753,50	0,00	0,00	7.202,39	0,00	7.202,39	42,99	42,99
020302	01	Instituições sem fins lucrativos	0407010000							5.900,00	0,00	0,00	4.847,53	0,00	4.847,53	82,16	82,16
020302	02	Projectos IEFP	010000	O	0,00	20,00	80,00	01-01-2020	31-12-2020	7.653,50	0,00	0,00	0,00	0,00	0,00	0,00	0,00
020302	03	Apoio a Famílias Carenciadas	0406020100							3.200,00	0,00	0,00	2.354,86	0,00	2.354,86	73,59	73,59
020500	03	Serviços culturais, recreativos e religiosos	0406020200	A	0,00	100,00	0,00	01-01-2020	31-12-2020	7.779,00	0,00	0,00	6.505,42	0,00	6.505,42	83,63	83,63
020500	02	Carnaval	010000	A	0,00	100,00	0,00	01-01-2020	31-12-2020	6.500,00	0,00	0,00	6.179,37	0,00	6.179,37	95,07	95,07
020500	02	Atividades de Natal	0602030501							300,00	0,00	0,00	160,00	0,00	160,00	53,33	53,33
020501	05	Cultura	0602030505	A	0,00	100,00	0,00	01-01-2020	31-12-2020	879,00	0,00	0,00	166,05	0,00	166,05	18,89	18,89
020501	02	Festival da Piz	010000	O	0,00	100,00	0,00	01-01-2020	31-12-2020	879,00	0,00	0,00	166,05	0,00	166,05	18,89	18,89
020502	02	Desporto, recreio e lazer	0602030502							100,00	0,00	0,00	0,00	0,00	0,00	0,00	0,00
020502	04	Férias Desportivas	010000	A	0,00	100,00	0,00	01-01-2020	31-12-2020	100,00	0,00	0,00	0,00	0,00	0,00	0,00	0,00
030000		Funções económicas	0602030504							250,00	0,00	0,00	0,00	0,00	0,00	0,00	0,00
030400		Comércio e turismo								250,00	0,00	0,00	0,00	0,00	0,00	0,00	0,00
030401		Mercados e feiras								250,00	0,00	0,00	0,00	0,00	0,00	0,00	0,00
030401	02	Atividades de Páscoa	010000	A	0,00	100,00	0,00	01-01-2020	31-12-2020	250,00	0,00	0,00	0,00	0,00	0,00	0,00	0,00
040000	03	Outras funções	0602030503							150,00	0,00	0,00	0,00	0,00	0,00	0,00	0,00
040300		Diversas não especificadas								150,00	0,00	0,00	0,00	0,00	0,00	0,00	0,00
040300	06	Passagem de Ano	010000	A	0,00	100,00	0,00	01-01-2020	31-12-2020	150,00	0,00	0,00	0,00	0,00	0,00	0,00	0,00



DPPA - Demonstração de Execução do Plano Plurianual das Ações mais relevantes

De 01-01-2020 a 31-12-2020

Objectivo	Número do projeto	Designação do projeto	Rúbrica orçamental	Forma de realização	Fonte de Financiamento			Datas			Montante previsto			Montante executado			Nível de execução financeira anual (%)	Nível de execução financeira global (%)
					AC	AA	FC	Fim	Início	2020	Anos seguintes	Total	Anos anteriores	2020	Total			
											42.482,50	0,00	42.482,50	0,00	30.422,48	30.422,48	71,61	71,61
								Total			42.482,50	0,00	42.482,50	0,00	30.422,48	30.422,48	71,61	71,61

Legenda: (1) Forma de Realização
 A - Administração direta
 E - Empreitadas
 O - Fornecimento e outras

(2) Fonte de Financiamento
 AC - Administração Central
 AA - Administração
 FC - Fundos Comunitários
 Autárquica

(3) Fase de Execução
 0 - Não Iniciada
 1 - Com projecto técnico
 2 - Adjudicada
 3 - Execução física até 50%
 4 - Execução física superior a 50%

ORGÃO EXECUTIVO
Humberto Trigueiros de S.
Fernando Trigueiros
António Trigueiros

ORGÃO DELIBERATIVO
Carvalho
Trigueiros
Trigueiros



DPPI - Demonstração de Execução do Plano Plurianual de Investimentos

De 01-01-2020 a 31-12-2020

2020

Objectivo	Número do projeto	Designação do projeto	Rúbrica orçamental	Forma de realização	Fonte de Financiamento			Datas		Montante previsto			Montante executado			Nível de execução financeira anual (%)	Nível de execução financeira global (%)	
					AC	AA	FC	Início	Fim	2020	Anos seguintes	Total	Anos anteriores	2020	Total			
010000		Funções Gerais									1.266.446,32	99.983,73	1.366.430,05	0,00	529.937,30	529.937,30	41,84	38,78
010100		Serviços Gerais da Administração Pública									1.266.446,32	99.983,73	1.366.430,05	0,00	529.937,30	529.937,30	41,84	38,78
010101		Administração Geral									1.266.446,32	99.983,73	1.366.430,05	0,00	529.937,30	529.937,30	41,84	38,78
010101	01	Terreno Cemitério de Fátima	010000 0701010100	O				01-01-2020	31-12-2020		200.000,00	0,00	200.000,00	0,00	200.000,00	200.000,00	100,00	100,00
010101	02	Terreno sítio no Moimento	010000 0701010200	A				01-01-2020	31-12-2020		10.000,00	0,00	10.000,00	0,00	10.000,00	10.000,00	100,00	100,00
010101	01	Instalações de Serviços	010000 0701030100	A				01-01-2020	31-12-2020		69.000,00	0,00	69.000,00	0,00	68.682,64	68.682,64	99,54	99,54
010101	02	Requalificação do Edifício do Mercado de Fátima	010000 0701030300	A				01-01-2020	31-12-2020		625.946,32	0,00	625.946,32	0,00	0,00	0,00	0,00	0,00
010101	03	Requalificação interior do Mercado de Fátima	010000 0701030300	A				01-01-2021	31-05-2022		0,00	99.983,73	99.983,73	0,00	0,00	0,00	0,00	0,00
010101	01	Viadutos, Arruamentos e Obras Complementares	010000 0701040100	A				01-01-2020	31-12-2020		237.000,00	0,00	237.000,00	0,00	142.629,26	142.629,26	60,18	60,18
010101	03	Panques e Jardins	010000 0701040500	A				01-01-2020	31-12-2020		2.000,00	0,00	2.000,00	0,00	0,00	0,00	0,00	0,00
010101	03	Viação Rural	010000 0701040800	A				01-01-2020	31-12-2020		23.500,00	0,00	23.500,00	0,00	20.919,02	20.919,02	89,02	89,02
010101	04	Sinalização e Trânsito	010000 0701040900	A				01-01-2020	31-12-2020		16.500,00	0,00	16.500,00	0,00	15.766,91	15.766,91	95,57	95,57
010101	05	Cemitérios	010000 0701041200	O				01-01-2020	31-12-2020		39.500,00	0,00	39.500,00	0,00	36.965,45	36.965,45	93,58	93,58
010101	06	Casa Mortuária	010000 0701041300	A				01-01-2020	31-12-2020		500,00	0,00	500,00	0,00	0,00	0,00	0,00	0,00
010101	04	Equipamento de Informática	010000 0701070000	O				01-01-2020	31-12-2020		3.250,00	0,00	3.250,00	0,00	1.695,82	1.695,82	52,18	52,18
010101	04	Software Informática	010000 0701080000	O				01-01-2020	31-12-2020		3.750,00	0,00	3.750,00	0,00	1.855,63	1.855,63	49,48	49,48
010101	04	Equipamento de Administrativo	010000 0701090000	O				01-01-2020	31-12-2020		3.000,00	0,00	3.000,00	0,00	1.033,06	1.033,06	34,44	34,44
010101	05	Ferramentas e Utensílios	010000 0701110000	O				01-01-2020	31-12-2020		4.500,00	0,00	4.500,00	0,00	4.350,00	4.350,00	96,67	96,67
010101	06	Outros Investimentos	010000 0701150500	A				01-01-2020	31-12-2020		28.000,00	0,00	28.000,00	0,00	26.037,51	26.037,51	92,99	92,99



DPPI - Demonstração de Execução do Plano Plurianual de Investimentos

De 01-01-2020 a 31-12-2020

Objectivo	Número do projeto	Designação do projeto	Rúbrica orçamental	Forma de realização	Fonte de Financiamento		Datas		Montante previsto			Montante executado			Nível de execução financeira anual (%)	Nível de execução financeira global (%)
					AC	AA	FC	2020	Anos seguintes	Total	Anos anteriores	2020	Total			
								Total	1.266.446,32	99.963,73	1.366.430,05	0,00	529.937,30	529.937,30	41,84	36,78

Legenda: (1) Forma de Realização
 A - Administração direta
 E - Empreitadas
 O - Fornecimento e outras

(2) Fonte de Financiamento
 AC - Administração Central
 AA - Administração
 FC - Fundos Comunitários

(3) Fase de Execução
 0 - Não Iniciada
 1 - Com projecto técnico
 2 - Adjudicada
 3 - Execução física até 50%
 4 - Execução física superior a 50%

ORGÃO EXECUTIVO
Humberto Espírito Santo
António Fátima Almeida

ORGÃO DELIBERATIVO
Carla
Abel
F. Albuquerque



Fátima

Ano: 2020

Dívidas a Terceiros por Antiguidade de Saldos

Período: De 01-01-2020 a 31-12-2020

Classificação Económica associada a cada uma das rubricas do DTAS	Descrição	Passivo	Divida vencida		Intervalos da Antiguidade da divida vencida (em dias)				Exceções	Pagamentos em atraso	Total divida por natureza da despesa									
			Curto prazo	Médio / Longo prazo	< 90	[90 - 180]	[180 - 365]	> 365			Curto prazo	Médio / Longo prazo	Soma							
	Despesas correntes																			
01	Despesas de pessoal	2.634,75	0,00	0,00	2.634,75	0,00	0,00	0,00	0,00	0,00	0,00	2.634,75	0,00	0,00	2.634,75					
0101	Remunerações certas e permanente	2.545,48	0,00	0,00	2.545,48	0,00	0,00	0,00	0,00	0,00	0,00	2.545,48	0,00	0,00	2.545,48					
0102	Abonos variáveis ou eventuais	89,27	0,00	0,00	89,27	0,00	0,00	0,00	0,00	0,00	0,00	89,27	0,00	0,00	89,27					
010301,010302	SS - Encargos com saude	0,00	0,00	0,00	0,00	0,00	0,00	0,00	0,00	0,00	0,00	0,00	0,00	0,00	0,00					
010301,010302	ADSE e outros da AP	0,00	0,00	0,00	0,00	0,00	0,00	0,00	0,00	0,00	0,00	0,00	0,00	0,00	0,00					
	Outros sectores fora da AP	0,00	0,00	0,00	0,00	0,00	0,00	0,00	0,00	0,00	0,00	0,00	0,00	0,00	0,00					
010305	SS - Contribuições de segurança social	1.164,18	0,00	0,00	1.164,18	0,00	0,00	0,00	0,00	0,00	0,00	1.164,18	0,00	0,00	1.164,18					
0103050201	CGA	0,00	0,00	0,00	0,00	0,00	0,00	0,00	0,00	0,00	0,00	0,00	0,00	0,00	0,00					
0103050202	Segurança social - Regime geral	1.164,18	0,00	0,00	1.164,18	0,00	0,00	0,00	0,00	0,00	0,00	1.164,18	0,00	0,00	1.164,18					
010305	Outras	0,00	0,00	0,00	0,00	0,00	0,00	0,00	0,00	0,00	0,00	0,00	0,00	0,00	0,00					
010303,010304,010305,010307	SS - Outras	0,00	0,00	0,00	0,00	0,00	0,00	0,00	0,00	0,00	0,00	0,00	0,00	0,00	0,00					
02	Aquisições de bens e serviços	6.247,24	6.247,24	0,00	0,00	0,00	0,00	0,00	0,00	0,00	0,00	6.247,24	0,00	0,00	6.247,24					
03	Juros e outros encargos	0,00	0,00	0,00	0,00	0,00	0,00	0,00	0,00	0,00	0,00	0,00	0,00	0,00	0,00					
04	Transferências correntes	337,08	337,08	0,00	0,00	0,00	0,00	0,00	0,00	0,00	0,00	337,08	0,00	0,00	337,08					
0403,0404,0405,0406	Administrações públicas	0,00	0,00	0,00	0,00	0,00	0,00	0,00	0,00	0,00	0,00	0,00	0,00	0,00	0,00					
0401,0402,0407,0408,0409	Outras transferências correntes	337,08	337,08	0,00	0,00	0,00	0,00	0,00	0,00	0,00	0,00	337,08	0,00	0,00	337,08					
05	Subsidios	0,00	0,00	0,00	0,00	0,00	0,00	0,00	0,00	0,00	0,00	0,00	0,00	0,00	0,00					
06	Outras despesas correntes	0,00	0,00	0,00	0,00	0,00	0,00	0,00	0,00	0,00	0,00	0,00	0,00	0,00	0,00					
	Despesas de capital																			
07	Aquisições de bens de capital	0,00	0,00	0,00	0,00	0,00	0,00	0,00	0,00	0,00	0,00	0,00	0,00	0,00	0,00					
08	Transferências de capital	0,00	0,00	0,00	0,00	0,00	0,00	0,00	0,00	0,00	0,00	0,00	0,00	0,00	0,00					
0803,0804,0805,0806	Administrações Públicas	0,00	0,00	0,00	0,00	0,00	0,00	0,00	0,00	0,00	0,00	0,00	0,00	0,00	0,00					
0801,0802,0807,0808,0809	Outras transferências de capital	0,00	0,00	0,00	0,00	0,00	0,00	0,00	0,00	0,00	0,00	0,00	0,00	0,00	0,00					
09	Aquisição de ativos financeiros	0,00	0,00	0,00	0,00	0,00	0,00	0,00	0,00	0,00	0,00	0,00	0,00	0,00	0,00					
10	Reembolsos de passivos financeiros	0,00	0,00	0,00	0,00	0,00	0,00	0,00	0,00	0,00	0,00	0,00	0,00	0,00	0,00					
11	Outras despesas de capital	0,00	0,00	0,00	0,00	0,00	0,00	0,00	0,00	0,00	0,00	0,00	0,00	0,00	0,00					
	Soma:	10.383,25	6.584,32	0,00	3.796,93	0,00	0,00	0,00	0,00	0,00	0,00	10.383,25	0,00	0,00	10.383,25					



FREGUESIA DE FÁTIMA

RESUMO DIÁRIO TESOURARIA (SC-9)

Número: _____ Ano: 2020

Acumulado de 01/01/2020 a 31/12/2020

	Entrada do dia anterior	Entrada do dia	Soma	Saída do dia	Saldo para o dia seguinte
Caixa 1	33.103,17	454.985,70	488.088,87	436.812,81	51.276,06
Caixa 2 CSF	408,22	210,00	618,22	305,00	313,22
Fundo Maneio	687,43	1.915,00	2.602,43	2.004,09	598,34
CONTA ORDEM (MILLENNIUM)	30.935,87	792.846,98	823.782,85	715.354,89	108.427,96
CONTA À ORDEM (CGD)	45.625,64	640.607,95	686.233,59	604.195,01	82.038,58
CONTA ORDEM (BIC)	3.159,81	43.423,80	46.583,61	32.000,61	14.583,00
CONTA ORDEM (BIC) CSF	1.163,36	57.040,61	58.203,97	62,40	58.141,57
Conta BIC - Prazo	100,00	0,00	100,00	0,00	100,00
TOTAL DE BANCOS	80.984,68	1.533.919,34	1.614.904,02	1.351.612,91	263.291,11
TOTAL DE DISPONIBILIDADES	115.183,50	1.991.030,04	2.106.213,54	1.790.734,81	315.478,73
DOCUMENTOS	0,00	0,00	0,00	0,00	0,00
MOVIMENTO TOTAL DE TESOURARIA	115.183,50	1.512.724,87	1.627.908,37	1.312.429,64	315.478,73
OPERAÇÕES ORÇAMENTAIS	111.649,62	1.492.974,97	1.604.624,59	1.305.722,06	298.902,53
OPERAÇÕES NÃO ORÇAMENTAIS	3.533,88	19.749,90	23.283,78	6.707,58	16.576,20

Saldo para o dia seguinte em numerário

Visto: ___/___/___

em dinheiro	em cheques
-------------	------------

O Presidente	O Tesoureiro
Ass.: Humberto Ejúnci de Si	Ass.: Fozgustina

Conferi	Ass.:
---------	-------



Transferências e subsídios recebidos

2020

Finalidade	Entidade beneficiária	Receita Prevista	Receita recebida	Receita prevista e não recebida	Devolução de transferências / subsídios ocorrida no exercício	Observações
Tipo de receita: Transferências correntes						
060102 - Privadas	A Transportadora Central de Seiça, Lda.	100,00	100,00	0,00	0,00	
060102 - Privadas	Aerobritas Britas do Aerodromo, Lda.	1.000,00	1.000,00	0,00	0,00	
060102 - Privadas	Albertino do Rosário Pereira	10,00	10,00	0,00	0,00	
060102 - Privadas	Alexandre Marto Pereira	3.000,00	3.000,00	0,00	0,00	
060102 - Privadas	Centro de Estudos de Fátima	200,00	200,00	0,00	0,00	
060102 - Privadas	Fábrica do Santuário Nossa Senhora do Rosário de Fátima	10.000,00	10.000,00	0,00	0,00	
060102 - Privadas	Filistone, Comércio de Rochas S.A.	1.500,00	1.500,00	0,00	0,00	
060102 - Privadas	Gil Filipe Vieira da Silva	500,00	500,00	0,00	0,00	
060102 - Privadas	HF Stones, Lda.	142,00	0,00	142,00	0,00	
060102 - Privadas	J. P. Reis & Filhos, Lda.	3.000,00	3.000,00	0,00	0,00	
060102 - Privadas	Lubrífátima - Pneus, Lda.	500,00	500,00	0,00	0,00	
060102 - Privadas	Martins Oliveira - Isolamentos Industriais, Soc.Unip., Lda.	5.000,00	5.000,00	0,00	0,00	
060102 - Privadas	Microlime - Produtos de Cal e Derivados, S. A.	500,00	0,00	500,00	0,00	
060102 - Privadas	Página de Destino - Agência Funerária	200,00	200,00	0,00	0,00	
060102 - Privadas	Teimo Duarte - Comércio de Pedras Naturais, S.A.	3.000,00	3.000,00	0,00	0,00	
060301 - Estado	DGAL	171.819,31	171.819,31	0,00	0,00	
060307 - Serviços e fundos autónomos	IEFP - Instituto Emprego Formação Profissional	4.392,48	4.392,48	0,00	0,00	
060501 - Continente	Município de Ourém	165.335,17	165.335,17	0,00	0,00	
Tipo de receita: Transferências correntes		370.198,96	369.556,96	642,00	0,00	
Tipo de receita: Transferências de capital						
100501 - Continente	Município de Ourém	209.993,80	209.993,80	0,00	0,00	
Tipo de receita: Transferências de capital		209.993,80	209.993,80	0,00	0,00	



Transferências e subsídios concedidos

2020

Finalidade	Entidade beneficiária	Despesas orçamentadas	Despesas autorizadas	Despesas pagas	Despesas autorizadas e não pagas	Devolução de transferências / subsídios ocorrida no exercício	Observações
Tipo de despesa: Transferências correntes							
040701 - Instituições sem fins lucrativos	Agrupamento de Escolas de Ourém	3.720,00	3.720,00	3.720,00	0,00	0,00	
040701 - Instituições sem fins lucrativos	APAJE	207,50	207,50	207,50	0,00	0,00	
040701 - Instituições sem fins lucrativos	FET-Fátima Escola de Triatlo- Associação Desportiva e Recreativa	150,00	150,00	150,00	0,00	0,00	
040701 - Instituições sem fins lucrativos	M3J - Comércio e Serviços	510,03	510,03	510,03	0,00	0,00	
040701 - Instituições sem fins lucrativos	Alcino José Moreira dos Santos	260,00	260,00	260,00	0,00	0,00	
040802 - Outras	Carla Célia dos Santos	461,00	461,00	461,00	0,00	0,00	
040802 - Outras	Cooperativa de Olivicultores de Fátima, C.R.L	540,00	540,00	540,00	0,00	0,00	
040802 - Outras	DIVERSOS	494,91	494,91	494,91	0,00	0,00	
040802 - Outras	Isabel Maria Marto Neves Pereira	7.535,43	7.535,43	7.535,43	0,00	0,00	
040802 - Outras	Lidia Sofia Caetano Beninho	118,84	118,84	0,00	118,84	0,00	
040802 - Outras	Loja da Lameira	100,00	100,00	100,00	0,00	0,00	
040802 - Outras	Planeta Amistoso, Lda	218,24	218,24	0,00	218,24	0,00	
040802 - Outras	PTN Store - Portitore S.A.	35,00	0,00	0,00	0,00	0,00	
040802 - Outras	Talho Francês de Maria Alice da Costa Oliveira	50,00	50,00	50,00	0,00	0,00	
040802 - Outras	Talho Valinho de Américo Correia Ferreira	115,00	0,00	0,00	0,00	0,00	
040802 - Outras	Teresa do Rosário Pereira Ramos	25,00	0,00	0,00	0,00	0,00	
040802 - Outras		708,95	708,95	708,95	0,00	0,00	
Tipo de despesa: Transferências correntes		15.249,90	15.074,90	14.737,82	337,08	0,00	