



JUNTA DE FREGUESIA DE FÁTIMA

Ata nº 38

----- Aos quinze dias do mês de fevereiro de dois mil e dezanove, pelas dezanove horas, na sede da Junta de Freguesia reuniu, em sessão extraordinária, o Presidente da Junta de Freguesia Humberto António Figueira da Silva, a Secretária Andreia Rosa Pereira Marques, o Tesoureiro António Jorge Neves Oliveira e os vogais Áurea Micaela de Sousa Rodrigues da Silveira Ramos e Carlos Ferreira Neves. -----

----- **Ordem de trabalhos** -----

----- **Deliberações tomadas e aprovadas por unanimidade** -----

1. Executivo deliberou submeter à apreciação e votação da Assembleia de Freguesia a desafetação do domínio público de três parcelas de terreno com as seguintes composições: -----
 - a) Parcela de terreno sito em Rua do Casal Ramalho, Lomba de Égua, freguesia de Fátima, concelho de Ourém, com a área de 158 m², que confina do Norte com Estrada, do Nascente com Ternuras Urbanas, S.A., do Sul com Ezequiel Pereira Pena e Poente com António Pires, conforme assinalado no mapa 1 que se anexa à presente ata (Anexo 1). -----
 - b) Parcela de terreno sito em Rua do Casal Ramalho, Lomba de Égua, freguesia de Fátima, concelho de Ourém, com a área de 140 m², que confina do Norte com Estrada, do Nascente com Marcelino dos Santos Martins, do Sul com Ezequiel Pereira Pena e Poente com Rodrigues e Ribeiro, Lda., conforme assinalado no mapa 2 que se anexa à presente ata (Anexo 2). -----
 - c) Rua do Casal Ramalho, Lomba de Égua, freguesia de Fátima, concelho de Ourém, com a área de 227 m², que confina do Norte com Estrada, do Nascente com Eduardo das Neves Ribeiro, do Sul com Marcelino dos Santos Martins e Poente com Ternuras Urbanas, S.A., conforme assinalado no mapa 3 que se anexa à presente ata (Anexo 3). -----

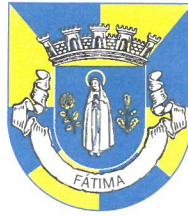

JUNTA DE FREGUESIA DE FÁTIMA

2. O Executivo aprovou por unanimidade a 4ª alteração orçamental da despesa, bem como a 3ª alteração ao Plano de Ações Mais Relevantes e ao Plano Plurianual de Investimentos, conforme mapas anexo (Anexo 4). -----

3. A Junta de Freguesia recebeu um ofício da empresa *Filstone Natural* a solicitar um local (terreno) para que possam proceder à recuperação florestal, numa área de cerca de 1ha, no âmbito da preservação ambiental a que são obrigados. Solicita também que seja indicada uma Associação local a fim de colaborarem com a mesma. Após analisar o referido pedido, o Executivo decidiu indicar o terreno de medronheiros, existente na Estrada do Vale do Porto, a fim de ser efetuado o acima explanado. Relativamente à colaboração com a Associação, o Executivo deliberou indicar a Associação Centro de Dia da Freguesia de Fátima. Neste momento, o Presidente da Junta e o Vogal Carlos Neves ausentaram-se da sala, não participando na discussão do acima referido. -----

4. A Junta de Freguesia recebeu um ofício da empresa *Rovigaspare*s a solicitar a indicação de um espaço para que possa contribuir com melhoramentos/requalificação, cujos beneficiários seja principalmente a população de Casal Farto e Maxieira, bem como um local para recuperação florestal, no âmbito do Interesse Público Municipal. O Executivo, após analisar e discutir o solicitado, decidiu propor a requalificação do Cemitério Boleiros / Maxieira bem como a criação de mais parques de estacionamento. Relativamente ao espaço para recuperação florestal, decidiu indicar o espaço do Barreirinho do Valinho. --

----- Aprovação da Ata -----

----- Ao abrigo do n.º 3 do art.º 57º da Lei nº 75/2013, de 12 de setembro, bem como do n.º 4 do art.º 34º do Código do Procedimento Administrativo (CPA), o Executivo deliberou, por unanimidade, aprovar, em minuta, a presente ata para efeitos imediatos. -----



JUNTA DE FREGUESIA DE FÁTIMA

----- Tratados que foram estes assuntos, o Senhor Presidente da Junta declarou encerrados os trabalhos desta reunião, da qual, eu, Andreia Rosa Pereira Marques, Secretária, redigi, informatizei e subscrevo a presente ata, que vai ser assinada pelos membros da Junta de Freguesia presentes.

Fátima, 15 de fevereiro de 2019



Humberto António Figueira da Silva



Andreia Rosa Pereira Marques

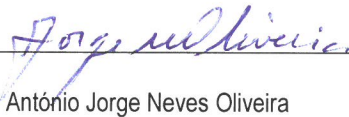

António Jorge Neves Oliveira

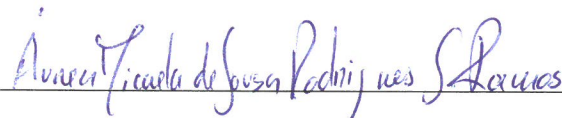

Áurea Micaela de Sousa Rodrigues da Silveira Ramos

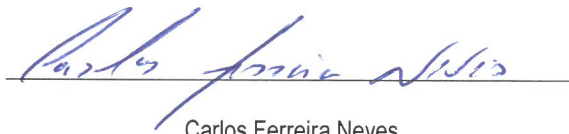

Carlos Ferreira Neves

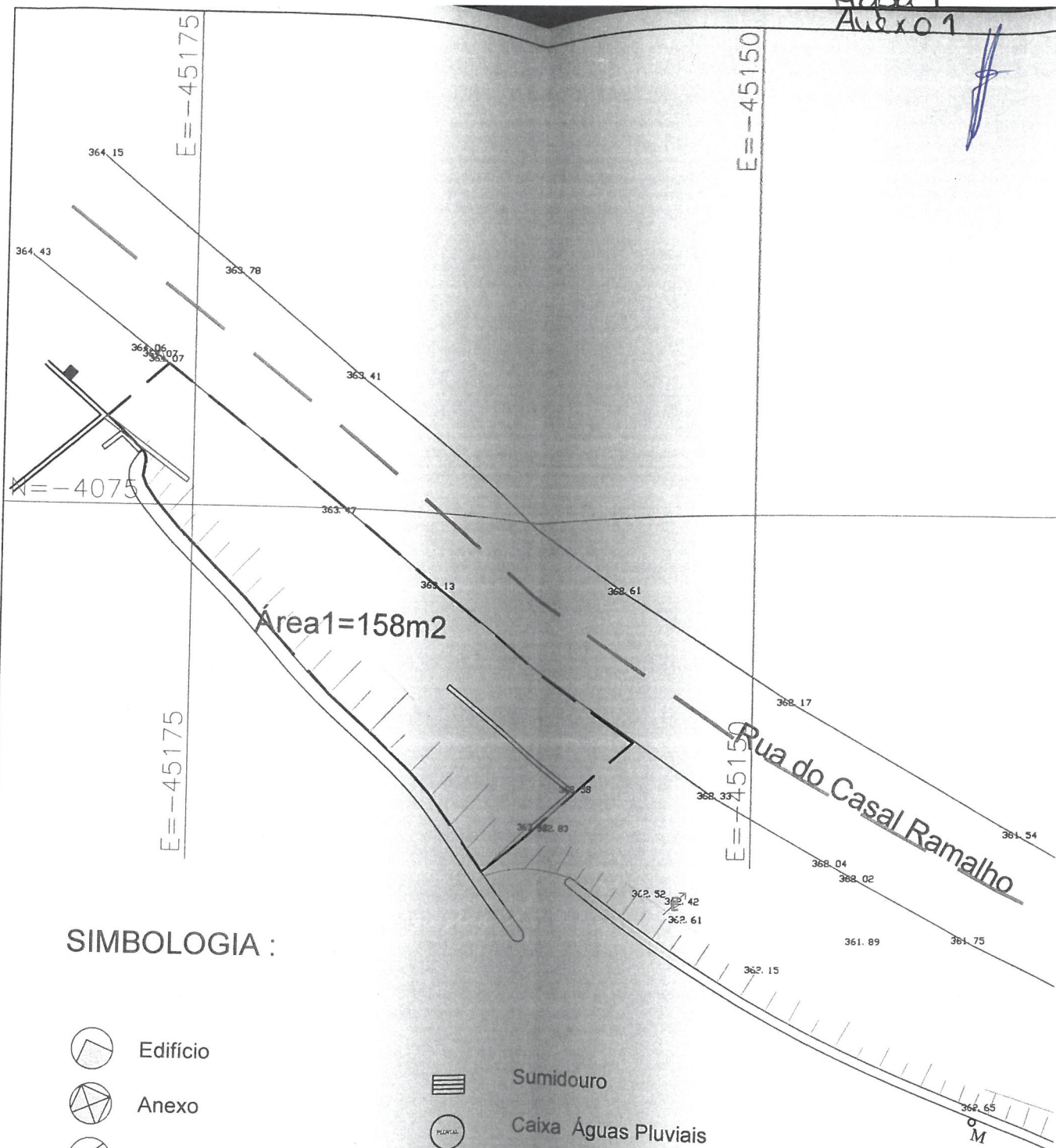

SIMBOLOGIA :

- | | | | |
|--|--------------------|--|--------------------------|
| | Edifício | | Sumidouro |
| | Anexo | | Caixa Águas Pluviais |
| | Muro | | Caixa Esgotos Domesticos |
| | Lancil | | Caixa de Gás |
| | Talude | | Caixa de electricidade |
| | Curva de nível | | Caixa ã identificada |
| | Limite Propriedade | | Poste de telefone |
| | Árvore | | Poste de iluminação |
| | Cota de Soleira | | Poste de electrico |
| | Ponto Cotado | | Poste de media tensão |
| | Poço | | Marco de Água |
| | Tanque | | Marco Cadastro |

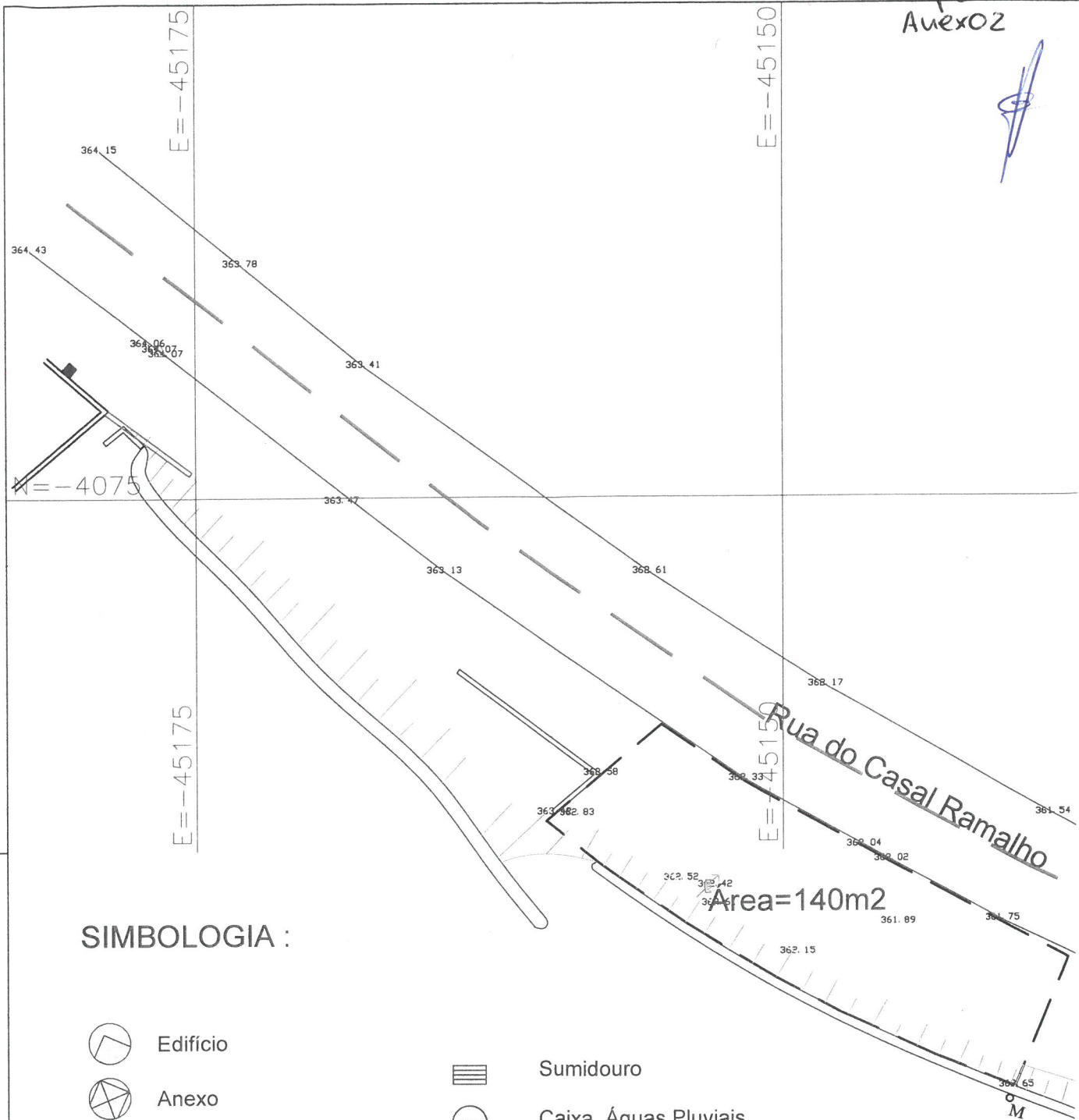

SIMBOLOGIA :

- | | | | |
|------------------|--------------------|----------|--------------------------|
| | Edifício | | Sumidouro |
| | Anexo | | Caixa Águas Pluviais |
| | Muro | | Caixa Esgotos Domesticos |
| | Lancil | G | Caixa de Gás |
| | Talude | E | Caixa de electricidade |
| | Curva de nível | | Caixa ñ identificada |
| | Limite Propriedade | | Poste de telefone |
| | Árvore | | Poste de iluminação |
| C.S=99.58 | Cota de Soleira | | Poste de electrico |
| 99.50 | Ponto Cotado | | Poste de media tensão |
| | Poço | | Marco de Água |
| | Tanque | | Marco Cadastro |

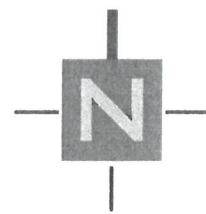

E=-45125

E=-45100

N=-4075

E=-45125

E=-45100

CARTOP
Topografia
Bruno Silva

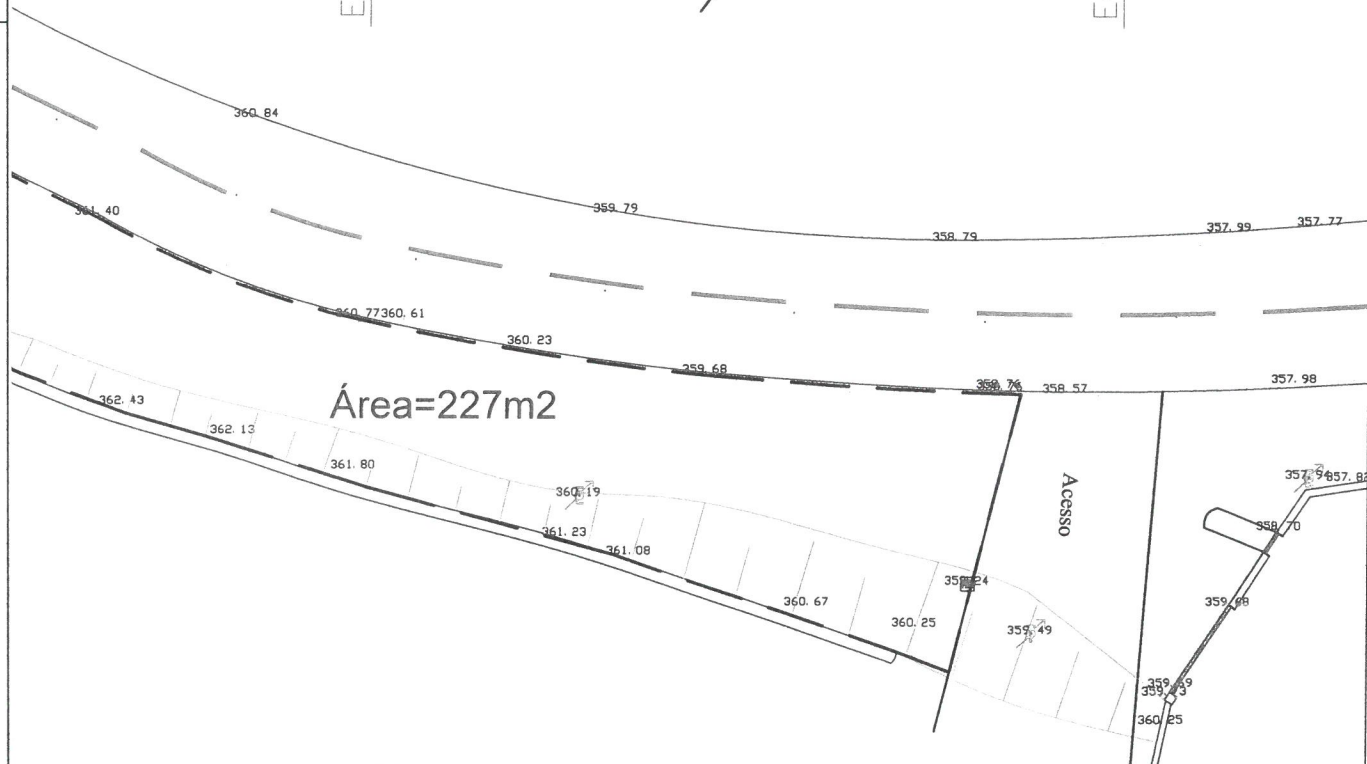

LEVANTAMENTO TOPOGRAFICO DE UM TERRENO SITUADO EM CASAL RAMALHO-LOMBA DE EGUA

CARTOP

area
ÁREA TOTAL = 227m²
local
FÁTIMA

Tecnico: Bruno Silva
CC Nº 12088643 OZY0
Data de Nascimento: 22/02/1982
Diploma /CAP

Rua do Poço
Lameira
2495-301 Fátima
Movel 917140947
em@il cartopografia@gmail.com



Cód do Documento: 203C-2068-544A-7157-5515-7554

Este desenho é propriedade de CARTOP, pelo que não pode ser reproduzido, divulgado ou copiado. (Todas os limites foram indicados no local pelo proprietário)

data:
07 de fevereiro de 2019

Escala:
1/250

Des:
04

MODIFICAÇÕES DO ORÇAMENTO DA DESPESA

Alteração N.º

4

Cl. Orgânica	Classificação Económica		Despesa				Reposições abatidas aos pagamentos	Dotações corrigidas
	Código	Descrição	Dotação Actual	Inscrições / Reforços	Diminuições / Anulações	Modificações Orçamentais		
010000	0202250100	Serviços recreativos, férias desportivas, etc.	5.750,00	0,00	3.800,00	0,00	1.950,00	
010000	0602030501	Carnaval	5.000,00	800,00	0,00	0,00	5.800,00	
010000	0701150500	Outros Investimentos	1.300,00	3.000,00	0,00	0,00	4.300,00	
		Total da Cl. Orgânica 010000	739.809,04	3.800,00	3.800,00	0,00	739.809,04	
		Total	739.809,04	3.800,00	3.800,00	0,00	739.809,04	

ORGÃO EXECUTIVO
 Em 15 de fevereiro de 2019
x Humberto Espírito Santo
x Gabriela dos Reis Moraes
x Ana Paula
x André Rodrigues Ramos
x Tânia Ferreira Nelo

ORGÃO DELIBERATIVO



Modificações ao Plano de Acções mais relevantes

Ano : 2019
(Unidade: Eur)

Objectivo	Cód. Class. Econ	Nº do Projecto e Acção	Designação	Responsável	Datas		Despesas							Modificação (+/-)	
					Início	Fim	2019		Finac. não Definido	2020	2021	2022	Outros		
							Total	Finac. Definido							
							Dot. Actual	Dot. Corrigida	Dot. Actual	Dot. Corrigida					
020500	010000 0602030501	02 01	Carnaval	Freguesia	01/01/2019	31/12/2019	5.000,00	5.800,00	5.000,00	5.800,00	0,00	0,00	0,00	0,00	800,00

ORGÃO EXECUTIVO
Em 15 de fevereiro de 2019
x Humberto Espírito de S.
x Andreia da Penha Maia

ORGÃO DELIBERATIVO

x Jorge Silva
x André Pacheco Ramos
x Carlos Almeida

FREGUESIA DE FÁTIMA

Alteração N.º

3

Modificações ao Plano Plurianual de Investimentos

Ano : 2019

(Unidade: Eur)

Objectivo	Cód. Class. Econ	Nº do Projecto e Acção	Designação	Responsável	Datas		Despesas					Modificação (+/-)			
					Início	Fim	2019		Finac. Definido				Finac. não Definido		
							Total	Dot. Corrigida	Dot. Actual	Dot. Actual	Dot. Corrigida			2020	2021
010101	010000 0701150500	05 05	Outros Investimentos	Freguesia	01/01/2019	31/12/2019	1.300,00	4.300,00	1.300,00	4.300,00	0,00	0,00	0,00	0,00	3.000,00

ORGÃO EXECUTIVO
 Em 15 de fevereiro de 2019
 x Humberto Figueiredo
 x Anderson Nova Freguesia

x Jorge M. Pereira
 x Maria Rodrigues Ramos
 x André Fátima

ORGÃO DELIBERATIVO